



สถิติจราจร ปี 2560



สำนักการจราจรและขนส่ง
กรุงเทพมหานคร



คำขวัญกรุงเทพมหานคร

กรุงเทพฯ ดุจเทพสร้าง
เมืองศูนย์กลางการปกครอง
วัด วัง งามเรืองรอง
เมืองหลวงของประเทศไทย



คำนำ

คำนำ นักการจราจรและขนส่ง กรุงเทพมหานคร ได้ตระหนักในความสำคัญของข้อมูลพื้นฐานด้านการจราจรและขนส่งของกรุงเทพมหานคร จึงได้รวบรวมข้อมูลจากการสำรวจและจัดเก็บของสำนักงานการจราจรและขนส่ง และข้อมูลสถิติด้านการจราจรอื่นๆ จากหน่วยงานที่เกี่ยวข้อง มาจัดทำเป็นหนังสือสถิติจราจร ปี 2560 ประกอบด้วยข้อมูลปริมาณจราจร อัตราความเร็วในการเดินทาง ข้อมูลสะพาน ข้อมูลสัญญาณไฟจราจร ข้อมูลอุปกรณ์ด้านความปลอดภัย จำนวนผู้ใช้บริการระบบขนส่งสาธารณะ สถิติอุบัติเหตุจราจร จำนวนรถที่จดทะเบียน ข้อมูลเชื้อเพลิง และข้อมูลการตรวจวัดคุณภาพอากาศ เป็นต้น โดยมีวัตถุประสงค์ เพื่อเป็นข้อมูลพื้นฐานเบื้องต้นสำหรับการวางแผนงานและเผยแพร่ให้แก่หน่วยงานภายในกรุงเทพมหานคร และหน่วยงานภายนอกที่เกี่ยวข้อง รวมถึงภาคประชาชน องค์กรเอกชน นักวิชาการ และสถาบันการศึกษา เพื่อใช้ในการศึกษาค้นคว้าและใช้เป็นหนังสืออ้างอิง

สำนักงานการจราจรและขนส่ง กรุงเทพมหานคร หวังเป็นอย่างยิ่งว่าหนังสือสถิติจราจรฉบับนี้ จะเป็นประโยชน์ในการเชื่อมโยงแลกเปลี่ยนข้อมูล และขอขอบคุณทุกหน่วยงานที่ให้ความอนุเคราะห์ข้อมูล ทำให้การจัดทำหนังสือสถิติจราจร ปี 2560 สำเร็จด้วยดี หากมีข้อเสนอแนะอื่นที่เป็นประโยชน์ต่อการจัดทำหนังสือสถิติจราจร โปรดแจ้งให้สำนักงานการจราจรและขนส่งทราบด้วย จักขอบคุณยิ่ง

สำนักงานการจราจรและขนส่ง กรุงเทพมหานคร

สำนักการจราจรและขนส่ง

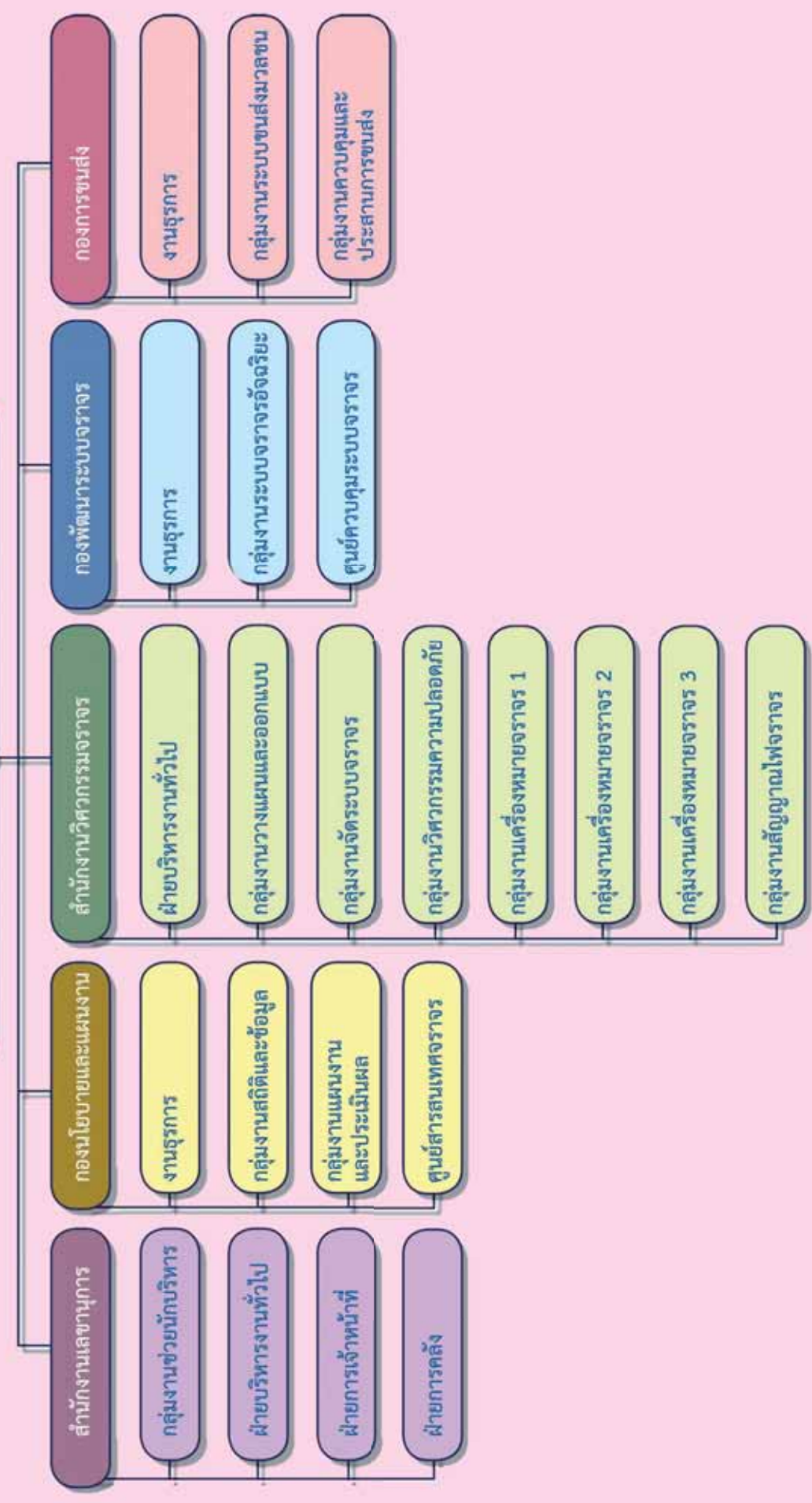

Contents

สารบัญ

คำขวัญกรุงเทพมหานคร

คำนำ

โครงสร้างของสำนักงานการจราจรและขนส่ง

สารบัญ

สถิติปริมาณจราจรบริเวณทางแยกในเขตกรุงเทพมหานคร ปี 2560	7 - 71
สถิติปริมาณจราจรบริเวณทางแยกในเขตกรุงเทพมหานคร 20 อันดับ ปี 2560	72
สถิติปริมาณจราจรบนถนนสายสำคัญในกรุงเทพมหานคร ปี 2551 - 2560	73 - 83
อัตราความเร็วเฉลี่ยในการเดินทางบนถนนในเขตกรุงเทพมหานคร ปี 2560 จัดเรียงตามชื่อถนน	84 - 85
อัตราความเร็วเฉลี่ยการเดินทางบนถนนช่วงชั่วโมงเร่งด่วนในเขตกรุงเทพมหานครชั้นใน ปี 2555 ถึง 2560	86
อัตราความเร็วเฉลี่ยการเดินทางบนถนนช่วงชั่วโมงเร่งด่วนในเขตกรุงเทพมหานครชั้นกลาง ปี 2555 ถึง 2560	87
อัตราความเร็วเฉลี่ยการเดินทางบนถนนช่วงชั่วโมงเร่งด่วนในเขตกรุงเทพมหานครชั้นนอก ปี 2555 ถึง 2560	88
จำนวนรถที่ใช้ทางพิเศษรวมทุกสายทาง ปีงบประมาณ 2560 จำแนกตามประเภท	89
สถิติจำนวนรถยนต์ที่ใช้ทางพิเศษรวมทุกประเภท จำแนกรายเดือน รวมทุกสายทาง ปีงบประมาณ 2552-2560	90
สถิติจำนวนผู้โดยสารโดยสารรถโดยสารประจำทางด่วนพิเศษ (BRT) ปี 2553 - 2560	92
จำนวนผู้โดยสารที่ใช้บริการรถไฟฟ้าระบบขนส่งมวลชนกรุงเทพมหานคร (รถไฟฟ้า BTS) ปี 2560 จำแนกตามรายเดือน	93 - 94
สถิติจำนวนผู้โดยสารที่ใช้บริการรถไฟฟ้าระบบขนส่งมวลชนกรุงเทพมหานคร (รถไฟฟ้า BTS) ปี 2552 - 2560	95
จำแนกตามรายเดือน	
สถิติจำนวนผู้โดยสารที่ใช้บริการรถไฟฟ้ามหานคร ปี 2560 จำแนกตามรายสถานี	96
สถิติจำนวนผู้โดยสารโดยเฉลี่ยที่ใช้บริการรถไฟฟ้ามหานคร ปี 2560 จำแนกตามรายเดือน	97
สถิติจำนวนผู้โดยสารที่ใช้บริการรถไฟฟ้ามหานคร ปี 2552 - 2560 จำแนกตามรายเดือน	98
สถิติจำนวนผู้โดยสารที่ใช้บริการรถโดยสารประจำทางขององค์การขนส่งมวลชนกรุงเทพ ปีงบประมาณ 2552 - 2560	99
สถิติจำนวนรถโดยสารประจำทางที่วิ่งบริการบนเส้นทางเดินรถในเขตกรุงเทพมหานคร ปีงบประมาณ 2552 - 2560	100
จำนวนผู้โดยสารที่ใช้บริการเรือยนต์โดยสารข้ามฟาก ปี 2560 จำแนกตามเส้นทางเดินเรือ	101
จำนวนผู้โดยสารที่ใช้บริการเรือยนต์โดยสารข้ามฟากเฉลี่ยต่อวัน ปี 2560 จำแนกตามเส้นทางเดินเรือ	102
จำนวนผู้โดยสารที่ใช้บริการเรือต้นเลียบฝั่งแม่น้ำเจ้าพระยา ปี 2560 จำแนกตามท่าเทียบเรือ	103
จำนวนผู้โดยสารที่ใช้บริการเรือโดยสารคลองแสนแสบ ปี 2560 จำแนกตามท่าเทียบเรือ	104
จำนวนรถยนต์นั่งส่วนบุคคล และรถจักรยานยนต์ที่จดทะเบียนใหม่ในเขตกรุงเทพมหานคร ปี 2560 จำแนกรายเดือน	105
สถิติจำนวนรถที่จดทะเบียนในเขตกรุงเทพมหานคร สะสมถึง วันที่ 31 ธันวาคม ปี 2552 - 2560 จำแนกตามประเภท	106
จำนวนรถยนต์นั่งส่วนบุคคล และรถจักรยานยนต์ที่จดทะเบียนในเขตกรุงเทพมหานคร สะสม ณ วันที่ 31 ธันวาคม ปี 2552 - 2560	107
สถิติจำนวนรถจดทะเบียนใหม่ตามกฎหมายว่าด้วยรถยนต์ และกฎหมายว่าด้วยการขนส่งทางบกทั่วประเทศ ปี 2552 - 2560	108

	หน้า
สถิติจำนวนรถที่จดทะเบียนทั่วประเทศ สะสมถึง วันที่ 31 ธันวาคม ตั้งแต่ปี 2552 - 2560	109
สถิติจำนวนใบอนุญาตขับรถตามกฎหมายว่าด้วยรถยนต์ กรุงเทพมหานคร สะสมถึงวันที่ 31 ธันวาคม ปี 2552 - 2560	110
สถิติจำนวนใบอนุญาตขับรถตามกฎหมายว่าด้วยรถยนต์ ทั่วประเทศ สะสมถึงวันที่ 31 ธันวาคม ปี 2552 - 2560	111
จำนวนวินและผู้ขับขี่รถจักรยานยนต์สาธารณะในเขตกรุงเทพมหานคร ปี 2560 จัดเรียงตามชื่อเขต	112
<hr/>	
จำนวนการเกิดอุบัติเหตุจราจรในเขตกรุงเทพมหานคร ช่วงเทศกาลปีใหม่และสงกรานต์ ปี 2561 จำแนกรายวัน	115
สถิติการเกิดอุบัติเหตุจราจรในเขตกรุงเทพมหานคร ช่วงเทศกาลปีใหม่และสงกรานต์ ปี 2553 - 25561	116
สถิติอุบัติเหตุจราจรในเขตกรุงเทพมหานคร ปี 2560 จำแนกตามรายเดือน	117
สถิติอุบัติเหตุจราจรในเขตกรุงเทพมหานคร ปี 2556 - 2560 จำแนกตามเขตพื้นที่	118 - 119
จำนวนการเกิดอุบัติเหตุจราจรในเขตกรุงเทพมหานคร ปี 2560 จำแนกตามประเภทยานพาหนะ	120
สถิติอุบัติเหตุจราจรในเขตกรุงเทพมหานคร ระหว่างปี 2552 - 2560	121
จำนวนอุบัติเหตุจราจรทั่วประเทศ ช่วงเทศกาลปีใหม่และสงกรานต์ ประจำปี 2561 จำแนกรายวัน	122
สถิติการเกิดอุบัติเหตุจราจรทั่วประเทศ ช่วงเทศกาลปีใหม่และสงกรานต์ ปี 2553 - 2561	123
สถิติอุบัติเหตุจราจรทั่วประเทศ ปี 2560 จำแนกตามรายเดือน	124
สถิติอุบัติเหตุจราจรทั่วประเทศ ระหว่างปี 2552 - 2560	125
จำนวนอุบัติเหตุที่เกิดขึ้นในทางพิเศษ รวมทุกสายทาง ปีงบประมาณ 2560 จำแนกรายเดือน	126
สถิติอุบัติเหตุที่เกิดขึ้นในทางพิเศษ รวมทุกสายทาง ปีงบประมาณ 2552 - 2560	127
<hr/>	
จำนวนสะพานคนเดินข้ามถนนในเขตกรุงเทพมหานคร ปี 2560 จัดเรียงตามพื้นที่เขต	129
จำนวนสัญญาณไฟจราจรในเขตกรุงเทพมหานคร ปี 2560	130 - 131
จำนวนอุปกรณ์ความปลอดภัยประเภท รั้วเหล็ก การ์ดเรล และการ์ดเคเบิล ในเขตกรุงเทพมหานคร ปี 2560	132 - 138
จำนวนกล้องโทรทัศน์วงจรปิด (CCTV) ในเขตกรุงเทพมหานคร ปี 2560 จัดเรียงตามชื่อเขต	139 - 141
ปริมาณการจำหน่ายเชื้อเพลิงที่สำคัญในพื้นที่กรุงเทพมหานคร และทั่วประเทศ ปี 2560	142
จำนวนสถานีบริการจำหน่ายน้ำมันเชื้อเพลิง ในเขตกรุงเทพมหานครและจังหวัดรอบนอก ปี 2560 จำแนกตามผู้ค้า	143
ข้อมูลการตรวจวัดคุณภาพอากาศบริเวณริมถนนจากจุดตรวจวัดแบบชั่วคราวในเขตกรุงเทพมหานคร ปี 2560	144



**ปริมาณจราจรและ
อัตราความเร็วในการเดินทาง**

สถิติปริมาณจราจรบริเวณทางแยกในเขตกรุงเทพมหานคร ปี 2560
จัดเรียงตามวัน เดือน ปี ที่สำรวจ

ลำดับ ที่	ชื่อทางแยก วัน / เดือน / ปี	ถนน/ซอย	ช่วงเวลา	ประเภทพรก (คัน)						ปริมาณรวม (คัน)			
				รถยนต์นั่ง	ผู้โดยสาร	เมสใหญ่	เมสเล็ก	บรรทุก	สามล้อ	แต่ละช่วงเวลา	แต่ละถนน	รวมทั้งแยก	
1	ปากซอยสมเด็จพระเจ้าตากสิน 15 (จุดกลับรถไปรษณีย์สำเหร่) (4 ม.ค. 60)	สมเด็จพระเจ้าตากสิน มหาราช 15	เร่งด่วนเช้า (7.00 - 9.00 น.)	4,799	1,300	239	98	39	103	6,578	38,597	38,672	
			นอกเร่งด่วน (9.00 - 16.00 น.)	14,961	5,486	644	275	189	384	21,939			
			เร่งด่วนเย็น (16.00 - 19.00 น.)	7,075	2,382	367	94	43	119	10,080	75		
			เร่งด่วนเช้า (7.00 - 9.00 น.)	17	1	0	0	1	1	20			
2	ทองหล่อ (5 ม.ค. 60)	สุขุมวิท	นอกเร่งด่วน (9.00 - 16.00 น.)	29	9	0	0	2	0	0	40	28,253	38,892
			เร่งด่วนเย็น (16.00 - 19.00 น.)	10	5	0	0	0	0	15			
			เร่งด่วนเช้า (7.00 - 9.00 น.)	3,923	1,015	133	15	21	70	5,177	10,639		
			นอกเร่งด่วน (9.00 - 16.00 น.)	11,296	3,431	274	52	178	176	15,407			
3	หน้ากรมยุทธศึกษาทหารบก (6 ม.ค. 60)	เขตคำรี	เร่งด่วนเย็น (16.00 - 19.00 น.)	5,597	1,862	111	14	33	52	7,669	10,784	10,784	
			เร่งด่วนเช้า (7.00 - 9.00 น.)	1,499	339	0	0	2	3	1,843			
			นอกเร่งด่วน (9.00 - 16.00 น.)	4,647	1,404	5	0	31	14	6,101	2,695		
			เร่งด่วนเย็น (16.00 - 19.00 น.)	2,019	655	4	0	11	6	2,695			
4	มหานคร (9 ม.ค. 60)	จตุรเมือง	เร่งด่วนเช้า (7.00 - 9.00 น.)	1,844	492	0	0	0	14	2,350	42,889	73,464	
			นอกเร่งด่วน (9.00 - 16.00 น.)	4,831	1,199	0	0	11	25	6,066			
			เร่งด่วนเย็น (16.00 - 19.00 น.)	1,891	468	0	0	3	6	2,368	30,575		
			เร่งด่วนเช้า (7.00 - 9.00 น.)	6,015	1,819	33	0	36	57	7,960			
5	สาทรคอนแวนต์ (18 ม.ค. 60)	สาทร	นอกเร่งด่วน (9.00 - 16.00 น.)	16,940	7,369	155	0	302	375	25,141	53,218	58,678	
			เร่งด่วนเย็น (16.00 - 19.00 น.)	6,522	2,978	69	0	57	162	9,788			
			เร่งด่วนเช้า (7.00 - 9.00 น.)	3,353	1,098	184	37	32	51	4,755	10,229		
			นอกเร่งด่วน (9.00 - 16.00 น.)	10,930	5,036	597	80	300	291	17,234			
			เร่งด่วนเย็น (16.00 - 19.00 น.)	5,732	2,368	214	53	68	151	8,586	5,460		
			เร่งด่วนเช้า (7.00 - 9.00 น.)	908	135	1	0	3	10	1,057			
			นอกเร่งด่วน (9.00 - 16.00 น.)	1,938	512	0	0	4	30	2,484	11,776		
			เร่งด่วนเย็น (16.00 - 19.00 น.)	1,653	257	0	0	0	9	1,919			
			เร่งด่วนเช้า (7.00 - 9.00 น.)	8,881	1,203	64	17	28	36	10,229	31,213		
			นอกเร่งด่วน (9.00 - 16.00 น.)	24,720	5,883	231	60	185	134	31,213			
			เร่งด่วนเย็น (16.00 - 19.00 น.)	9,321	2,296	74	18	24	43	11,776	53,218		
			เร่งด่วนเช้า (7.00 - 9.00 น.)										

สถิติปริมาณจราจรบริเวณทางแยกในเขตกรุงเทพมหานคร ปี 2560 (ต่อ)
จัดเรียงตามวัน เดือน ปี ที่สำรวจ

ลำดับ ที่	ชื่อทางแยก วัน / เดือน / ปี	ถนน/ซอย	ช่วงเวลา	รถยนต์นั่ง	ตู้/ปิกอัพ	ประเภทรถ (คัน)					ปริมาณรวม (คัน)		
						แม่สีใหญ่	แม่สีเล็ก	บรรทุก	สามล้อ	แต่ละช่วงเวลา	แต่ละถนน	รวมทั้งแยก	
6	หน้าบริษัท ฟู้ดเทค โปร ดักส์ (21 ม.ค. 60)	นิมิตรใหม่	เร่งด่วนเช้า (7.00 - 9.00 น.)	3,216	2,671	20	6	523	17	6,453	39,963	39,963	39,963
			นอกเร่งด่วน (9.00 - 16.00 น.)	12,352	8,414	38	17	2,818	36	23,675			
7	ท่าโครงการตุ๊กตาริณ (24 ม.ค. 60)	กำแพงเพชร 3	เร่งด่วนเย็น (16.00 - 19.00 น.)	5,205	3,466	23	9	1,114	18	9,835	9,588	9,588	9,588
			เร่งด่วนเช้า (7.00 - 9.00 น.)	1,077	412	0	0	7	5	1,501			
8	ศูนย์วิจัย (25 ม.ค. 60)	ช.ศูนย์วิจัย	นอกเร่งด่วน (9.00 - 16.00 น.)	3,486	1,132	2	3	23	14	4,660	4,347	4,347	4,347
			เร่งด่วนเย็น (16.00 - 19.00 น.)	2,252	1,168	0	0	2	5	3,427			
9	วิทย์ (4 ม.ค. 60)	เพชรบุรี	เร่งด่วนเช้า (7.00 - 9.00 น.)	665	292	0	0	2	1	960	44,686	44,686	44,686
			นอกเร่งด่วน (9.00 - 16.00 น.)	1,711	783	0	0	9	2	2,505			
10	วิทยาลัย (30 ม.ค. 60)	วิทย์	เร่งด่วนเย็น (16.00 - 19.00 น.)	674	203	0	0	1	4	882	43,813	43,813	43,813
			เร่งด่วนเช้า (7.00 - 9.00 น.)	6,445	1,825	155	0	49	11	8,685			
11	วิทยาลัย (30 ม.ค. 60)	สาทร	นอกเร่งด่วน (9.00 - 16.00 น.)	17,332	6,442	537	0	535	108	25,454	77,891	77,891	77,891
			เร่งด่วนเย็น (16.00 - 19.00 น.)	7,763	2,449	167	1	94	73	10,547			
10	วิทยาลัย (4 ม.ค. 60)	สาทร	เร่งด่วนเช้า (7.00 - 9.00 น.)	6,071	1,384	48	4	15	24	7,546	121,704	121,704	121,704
			นอกเร่งด่วน (9.00 - 16.00 น.)	19,425	4,821	135	16	152	111	24,660			
10	วิทยาลัย (4 ม.ค. 60)	วิทย์	เร่งด่วนเย็น (16.00 - 19.00 น.)	9,315	2,118	71	12	39	52	11,607	53,181	53,181	53,181
			เร่งด่วนเช้า (7.00 - 9.00 น.)	7,915	2,860	210	19	58	67	11,129			
10	วิทยาลัย (4 ม.ค. 60)	วิทย์	นอกเร่งด่วน (9.00 - 16.00 น.)	33,808	11,339	743	53	610	296	46,849	77,891	77,891	77,891
			เร่งด่วนเย็น (16.00 - 19.00 น.)	15,008	4,484	180	14	136	91	19,913			
10	วิทยาลัย (4 ม.ค. 60)	วิทย์	เร่งด่วนเช้า (7.00 - 9.00 น.)	9,630	1,296	74	42	22	16	11,080	53,181	53,181	53,181
			นอกเร่งด่วน (9.00 - 16.00 น.)	24,931	5,183	168	49	149	74	30,554			
11	วิทยาลัย (4 ม.ค. 60)	วิทย์	เร่งด่วนเย็น (16.00 - 19.00 น.)	8,766	2,598	92	12	33	46	11,547	66,979	66,979	66,979
			เร่งด่วนเช้า (7.00 - 9.00 น.)	11,944	2,179	117	21	10	55	14,326			
11	วิทยาลัย (4 ม.ค. 60)	วิทย์	นอกเร่งด่วน (9.00 - 16.00 น.)	27,974	7,258	350	82	36	107	35,807	66,979	66,979	66,979
			เร่งด่วนเย็น (16.00 - 19.00 น.)	13,154	3,435	193	37	9	18	16,846			

สถิติปริมาณจราจรบริเวณทางแยกในเขตกรุงเทพมหานคร ปี 2560 (ต่อ)
จัดเรียงตามวัน เดือน ปี ที่สำรวจ

ลำดับ ที่	ชื่อทางแยก วัน / เดือน / ปี	ถนน/ซอย	ช่วงเวลา	ประเภทรถ (คัน)					ปริมาณรวม (คัน)			
				รถยนต์นั่ง	ตู้/บิกออฟ	มอเตอร์ไซด์ใหญ่	มอเตอร์ไซด์เล็ก	บรรทุก	สามล้อ	แต่ละช่วงเวลา	แต่ละถนน	รวมทั้งแยก
12	ปากซอยลาดหญ้า 6 (31 ม.ค. 60)	ลาดหญ้า	เร่งด่วนเช้า (7.00 - 9.00 น.)	1,894	435	152	63	3	357	2,904	17,517	17,517
			นอกเร่งด่วน (9.00 - 16.00 น.)	6,160	2,024	627	170	118	1,045	10,144		
			เร่งด่วนเย็น (16.00 - 19.00 น.)	2,776	1,036	302	44	35	276	4,469		
13	หน้าสถานีดับเพลิงธนบุรี (31 ม.ค. 60)	อินทรีทักซ์	เร่งด่วนเช้า (7.00 - 9.00 น.)	4,695	837	184	11	2	378	6,107	30,959	30,959
			นอกเร่งด่วน (9.00 - 16.00 น.)	13,155	2,208	491	51	49	936	16,890		
			เร่งด่วนเย็น (16.00 - 19.00 น.)	6,328	977	216	10	12	419	7,962		
14	ปากซอยสมเด็จพระเจ้า ตากสิน 46 (1 ก.พ. 60)	สมเด็จพระเจ้าตากสิน	เร่งด่วนเช้า (7.00 - 9.00 น.)	5,651	1,883	267	49	36	295	8,181	47,723	47,723
			นอกเร่งด่วน (9.00 - 16.00 น.)	19,172	5,739	908	136	587	1,128	27,670		
			เร่งด่วนเย็น (16.00 - 19.00 น.)	8,438	2,496	395	46	48	449	11,872		
15	หน้า รพ.สมเด็จพระ พระปิ่นเกล้า (1 ก.พ. 60)	สมเด็จพระเจ้าตากสิน	เร่งด่วนเช้า (7.00 - 9.00 น.)	6,729	1,249	195	62	29	39	8,303	42,049	42,049
			นอกเร่งด่วน (9.00 - 16.00 น.)	18,808	4,232	520	198	181	202	24,141		
			เร่งด่วนเย็น (16.00 - 19.00 น.)	7,200	1,923	272	97	56	57	9,605		
16	พระรามที่ 2 - พระรามที่ 2 ซอย 82 (3 ก.พ. 60)	พระรามที่ 2 ซอย 82	เร่งด่วนเช้า (7.00 - 9.00 น.)	1,643	793	1	0	25	1	2,463	191,593	191,593
			นอกเร่งด่วน (9.00 - 16.00 น.)	4,182	2,956	0	0	201	4	7,343		
			เร่งด่วนเย็น (16.00 - 19.00 น.)	1,751	1,329	0	0	91	1	3,172		
17	ทุ่งสาธิต (7 ก.พ. 60)	สุขุมวิท	เร่งด่วนเช้า (7.00 - 9.00 น.)	15,588	10,396	337	0	2,731	8	29,060	66,950	66,950
			นอกเร่งด่วน (9.00 - 16.00 น.)	39,061	42,498	811	0	17,156	10	99,536		
			เร่งด่วนเย็น (16.00 - 19.00 น.)	24,954	18,104	469	0	6,489	3	50,019		
17	ทุ่งสาธิต (7 ก.พ. 60)	สุขุมวิท	เร่งด่วนเช้า (7.00 - 9.00 น.)	5,875	2,390	326	0	274	17	8,882	66,950	66,950
			นอกเร่งด่วน (9.00 - 16.00 น.)	23,638	8,635	1,186	2	1,212	59	34,732		
			เร่งด่วนเย็น (16.00 - 19.00 น.)	10,594	3,647	386	2	131	10	14,770		
17	ทุ่งสาธิต (7 ก.พ. 60)	สุขุมวิท 101/1	เร่งด่วนเช้า (7.00 - 9.00 น.)	1,331	544	2	0	2	6	1,885	66,950	66,950
			นอกเร่งด่วน (9.00 - 16.00 น.)	3,372	1,250	7	0	121	8	4,758		
			เร่งด่วนเย็น (16.00 - 19.00 น.)	1,272	619	2	1	24	5	1,923		

สถิติปริมาณจราจรบริเวณทางแยกในเขตกรุงเทพมหานคร ปี 2560 (ต่อ)
จัดเรียงตามวัน เดือน ปี ที่สำรวจ

ลำดับ ที่	ชื่อทางแยก วัน / เดือน / ปี	ถนน/ซอย	ช่วงเวลา	ประเภทรถ (คัน)				ปริมาณรวม (คัน)			
				รถยนต์นั่ง	ตู้/ปิกอัพ	เมสใหญ่	เมสเล็ก	บรรทุก	สามล้อ	แต่ละช่วงเวลา	แต่ละถนน
18	ปากซอยเฉลิมพระเกียรติ ร.9 ซ.38 (7 ก.พ. 60)	เฉลิมพระเกียรติ	เร่งด่วนเช้า (7.00 - 9.00 น.)	2,467	1,680	10	0	60	7	4,224	25,192
			นอกเร่งด่วน (9.00 - 16.00 น.)	8,524	5,479	44	0	614	32	14,693	
			เร่งด่วนเย็น (16.00 - 19.00 น.)	3,960	2,092	28	0	180	15	6,275	
19	หน้าโรงเรียนละอออุทิศ (9 ก.พ. 60)	ราชสีมา	เร่งด่วนเช้า (7.00 - 9.00 น.)	1,614	234	41	67	10	43	2,009	16,099
			นอกเร่งด่วน (9.00 - 16.00 น.)	7,394	1,861	215	136	120	148	9,874	
			เร่งด่วนเย็น (16.00 - 19.00 น.)	3,244	779	99	45	17	32	4,216	
20	หน้าสวนสัตว์ดุสิต (9 ก.พ. 60)	อุทองโอบ	เร่งด่วนเช้า (7.00 - 9.00 น.)	1,399	420	42	0	4	44	1,909	9,931
			นอกเร่งด่วน (9.00 - 16.00 น.)	3,211	1,453	80	0	32	156	4,932	
			เร่งด่วนเย็น (16.00 - 19.00 น.)	2,028	938	48	0	4	72	3,090	
21	จอมทอง ซอย 19 (10 ก.พ. 60)	จ.จอมทอง 19	เร่งด่วนเช้า (7.00 - 9.00 น.)	467	262	0	0	6	1	736	24,232
			นอกเร่งด่วน (9.00 - 16.00 น.)	1,649	1,026	0	1	15	9	2,700	
			เร่งด่วนเย็น (16.00 - 19.00 น.)	836	477	0	0	15	10	1,338	
22	พระรามที่ 2 - พระรามที่ 2 ซอย 28 (10 ก.พ. 60)	พระรามที่ 2 ซอย 28	เร่งด่วนเช้า (7.00 - 9.00 น.)	2,039	992	18	0	32	302	3,383	19,458
			นอกเร่งด่วน (9.00 - 16.00 น.)	5,903	3,436	86	2	207	865	10,499	
			เร่งด่วนเย็น (16.00 - 19.00 น.)	3,327	1,699	69	0	79	402	5,576	
23	พระรามที่ 2 ซอย 28 แยก 5 (10 ก.พ. 60)	พระรามที่ 2 ซอย 28	เร่งด่วนเช้า (7.00 - 9.00 น.)	466	382	0	0	15	1	864	37,247
			นอกเร่งด่วน (9.00 - 16.00 น.)	1,861	1,355	0	0	205	11	3,432	
			เร่งด่วนเย็น (16.00 - 19.00 น.)	903	589	0	0	31	7	1,530	
23	พระรามที่ 2 ซอย 28 แยก 5 (10 ก.พ. 60)	พระรามที่ 2 ซอย 28	เร่งด่วนเช้า (7.00 - 9.00 น.)	3,664	1,886	118	0	76	12	5,756	31,421
			นอกเร่งด่วน (9.00 - 16.00 น.)	10,889	6,276	447	0	674	38	18,324	
			เร่งด่วนเย็น (16.00 - 19.00 น.)	4,702	2,247	176	0	209	7	7,341	
23	พระรามที่ 2 ซอย 28 แยก 5 (10 ก.พ. 60)	พระรามที่ 2 ซอย 28	เร่งด่วนเช้า (7.00 - 9.00 น.)	1,778	861	0	0	34	13	2,686	12,687
			นอกเร่งด่วน (9.00 - 16.00 น.)	3,751	2,100	0	0	214	75	6,140	
			เร่งด่วนเย็น (16.00 - 19.00 น.)	2,282	1,467	0	0	69	43	3,861	

สถิติปริมาณจราจรบริเวณทางแยกในเขตกรุงเทพมหานคร ปี 2560 (ต่อ)
จัดเรียงตามวัน เดือน ปี ที่สำรวจ

ลำดับ ที่	ชื่อทางแยก วัน / เดือน / ปี	ถนน/ซอย	ช่วงเวลา	ประเภทรถ (คัน)						ปริมาณรวม (คัน)		
				รถยนต์นั่ง	ตู้/บัส	มอเตอร์ไซด์	บรรทุก	สามล้อ	แต่ละช่วงเวลา	แต่ละถนน	รวมทั้งแยก	
24	หน้าศูนย์บริการโลหิต แห่งชาติ (14 ก.พ. 60)	อังรีตุนังต์	เร่งด่วนเช้า (7.00 - 9.00 น.)	3,740	680	42	0	14	56	4,532	29,383	29,383
			นอกเร่งด่วน (9.00 - 16.00 น.)	15,127	3,085	142	0	88	168	18,610		
			เร่งด่วนเย็น (16.00 - 19.00 น.)	5,046	1,078	59	0	17	41	6,241		
25	บางลำพู (15 ก.พ. 60)	จักรพงษ์-ถนนสามเสน	เร่งด่วนเช้า (7.00 - 9.00 น.)	1,775	297	74	0	3	223	2,372	14,302	26,068
			นอกเร่งด่วน (9.00 - 16.00 น.)	6,435	1,191	432	0	70	645	8,773		
			เร่งด่วนเย็น (16.00 - 19.00 น.)	2,258	508	170	0	23	198	3,157		
26	หน้าพุทธสมาคมแห่งประเทศไทย (15 ก.พ. 60)	พระสุเมรุ	เร่งด่วนเช้า (7.00 - 9.00 น.)	1,480	394	196	0	10	100	2,180	11,766	17,817
			นอกเร่งด่วน (9.00 - 16.00 น.)	4,352	1,369	553	0	76	327	6,677		
			เร่งด่วนเย็น (16.00 - 19.00 น.)	1,802	673	237	0	43	154	2,909		
27	ทางลอดแยกท่าพระ (16 ก.พ. 60)	จรัญสนิทวงศ์	เร่งด่วนเช้า (7.00 - 9.00 น.)	2,686	259	204	0	4	224	3,377	17,817	17,817
			นอกเร่งด่วน (9.00 - 16.00 น.)	6,889	1,243	634	0	26	945	9,737		
			เร่งด่วนเย็น (16.00 - 19.00 น.)	3,115	949	223	0	6	410	4,703		
28	ทางลอดแยกบรมราช ชนนี (16 ก.พ. 60)	จรัญสนิทวงศ์	เร่งด่วนเช้า (7.00 - 9.00 น.)	2,877	1,046	47	2	47	11	4,030	17,524	17,524
			นอกเร่งด่วน (9.00 - 16.00 น.)	6,907	2,249	197	6	131	30	9,520		
			เร่งด่วนเย็น (16.00 - 19.00 น.)	3,014	853	75	0	23	9	3,974		
29	ทางลอดแยกบางพลัด (16 ก.พ. 60)	จรัญสนิทวงศ์	เร่งด่วนเช้า (7.00 - 9.00 น.)	561	279	35	0	6	17	898	6,978	20,096
			นอกเร่งด่วน (9.00 - 16.00 น.)	2,808	1,207	143	0	50	46	4,254		
			เร่งด่วนเย็น (16.00 - 19.00 น.)	1,282	472	42	0	13	17	1,826		
30	บางชัน (17 ก.พ. 60)	เสวีไทย	เร่งด่วนเช้า (7.00 - 9.00 น.)	2,588	647	6	5	5	68	3,319	12,326	51,179
			นอกเร่งด่วน (9.00 - 16.00 น.)	9,199	1,928	41	27	34	222	11,451		
			เร่งด่วนเย็น (16.00 - 19.00 น.)	4,162	1,076	18	8	7	55	5,326		
			เร่งด่วนเช้า (7.00 - 9.00 น.)	1,776	688	14	0	86	11	2,575	38,853	38,853
			นอกเร่งด่วน (9.00 - 16.00 น.)	5,380	1,467	44	0	260	29	7,180		
			เร่งด่วนเย็น (16.00 - 19.00 น.)	2,293	204	14	0	51	9	2,571		
			เร่งด่วนเช้า (7.00 - 9.00 น.)	4,271	2,143	88	45	61	5	6,613	21,683	21,683
			นอกเร่งด่วน (9.00 - 16.00 น.)	14,158	6,677	242	108	471	27	21,683		
			เร่งด่วนเย็น (16.00 - 19.00 น.)	7,054	3,239	99	53	104	8	10,557		

สถิติปริมาณจราจรบริเวณทางแยกในเขตกรุงเทพมหานคร ปี 2560 (ต่อ)
จัดเรียงตามวัน เดือน ปี ที่สำรวจ

ลำดับ ที่	ชื่อทางแยก วัน / เดือน / ปี	ถนน/ซอย	ช่วงเวลา	ประเภทรถ (คัน)						ปริมาณรวม (คัน)		
				รถยนต์นั่ง	ตู้/ปิคอัพ	เมสใหญ่	เมสเล็ก	บรรทุก	สามล้อ	แต่ละช่วงเวลา	แต่ละถนน	รวมทั้งแยก
31	หน้าตลาดนัดจตุจักร 2 (17 ก.พ. 60)	สีหบุรานุกิจ	เร่งด่วนเช้า (7.00 - 9.00 น.)	3,680	2,541	318	36	33	26	6,634	35,902	35,902
			นอกเร่งด่วน (9.00 - 16.00 น.)	10,932	7,731	1,040	83	78	61	19,925		
			เร่งด่วนเย็น (16.00 - 19.00 น.)	5,305	3,464	484	46	17	27	9,343		
32	หน้าวัดเบญจมบพิตร (20 ก.พ. 60)	ศรีอยุธยา	เร่งด่วนเช้า (7.00 - 9.00 น.)	3,407	903	39	0	2	51	4,402	28,636	28,636
			นอกเร่งด่วน (9.00 - 16.00 น.)	12,090	3,815	424	3	336	471	17,139		
			เร่งด่วนเย็น (16.00 - 19.00 น.)	5,599	1,261	95	0	34	106	7,095		
33	หน้าสวนสัตว์ดุสิต (20 ก.พ. 60)	ราชวิถี	เร่งด่วนเช้า (7.00 - 9.00 น.)	844	293	229	5	6	2	1,379	8,352	8,352
			นอกเร่งด่วน (9.00 - 16.00 น.)	2,658	1,132	638	20	22	18	4,488		
			เร่งด่วนเย็น (16.00 - 19.00 น.)	1,621	526	316	3	3	16	2,485		
34	ศรีนครินทร์ 55 (21 ก.พ. 60)	ศรีนครินทร์	เร่งด่วนเช้า (7.00 - 9.00 น.)	8,277	3,568	89	5	69	1	12,009	77,513	84,843
			นอกเร่งด่วน (9.00 - 16.00 น.)	30,729	13,451	393	24	418	16	45,031		
			เร่งด่วนเย็น (16.00 - 19.00 น.)	14,174	6,007	192	8	87	5	20,473		
35	ปากซอยลาดกระบัง 11 (22 ก.พ. 60)	ลาดกระบัง	เร่งด่วนเช้า (7.00 - 9.00 น.)	687	191	0	0	4	0	882	7,330	7,330
			นอกเร่งด่วน (9.00 - 16.00 น.)	3,037	916	1	0	25	6	3,985		
			เร่งด่วนเย็น (16.00 - 19.00 น.)	1,830	624	0	0	3	6	2,463		
36	สาทรพัฒนา (23 ก.พ. 60)	สาทร	เร่งด่วนเช้า (7.00 - 9.00 น.)	3,347	1,875	157	3	8	1	5,391	33,155	33,155
			นอกเร่งด่วน (9.00 - 16.00 น.)	11,278	6,750	439	7	710	9	19,193		
			เร่งด่วนเย็น (16.00 - 19.00 น.)	5,336	2,826	213	3	190	3	8,571		
37	ลาดกระบัง - ริมเกล้า (22 ก.พ. 60)	ลาดกระบัง	เร่งด่วนเช้า (7.00 - 9.00 น.)	314	78	1	0	0	7	400	2,171	2,171
			นอกเร่งด่วน (9.00 - 16.00 น.)	1,137	272	0	0	3	19	1,431		
			เร่งด่วนเย็น (16.00 - 19.00 น.)	286	50	0	0	0	4	340		
38	ลาดกระบัง - ริมเกล้า (22 ก.พ. 60)	ลาดกระบัง	เร่งด่วนเช้า (7.00 - 9.00 น.)	5,557	1,101	61	7	11	20	6,757	37,274	39,445
			นอกเร่งด่วน (9.00 - 16.00 น.)	17,259	4,349	190	18	83	76	21,975		
			เร่งด่วนเย็น (16.00 - 19.00 น.)	6,764	1,646	66	10	5	51	8,542		
39	ลาดกระบัง - ริมเกล้า (22 ก.พ. 60)	ลาดกระบัง	เร่งด่วนเช้า (7.00 - 9.00 น.)	1,491	634	10	2	73	4	2,214	12,226	12,226
			นอกเร่งด่วน (9.00 - 16.00 น.)	3,871	2,206	19	9	646	2	6,753		
			เร่งด่วนเย็น (16.00 - 19.00 น.)	2,049	1,058	13	6	132	1	3,259		
40	ลาดกระบัง - ริมเกล้า (22 ก.พ. 60)	ลาดกระบัง	เร่งด่วนเช้า (7.00 - 9.00 น.)	3,028	1,866	84	7	153	10	5,148	31,537	43,763
			นอกเร่งด่วน (9.00 - 16.00 น.)	10,223	5,869	346	53	1,001	38	17,530		
			เร่งด่วนเย็น (16.00 - 19.00 น.)	5,855	2,603	179	36	169	17	8,859		

สถิติปริมาณจราจรบริเวณทางแยกในเขตกรุงเทพมหานคร ปี 2560 (ต่อ)
จัดเรียงตามวัน เดือน ปี ที่สำรวจ

ลำดับ ที่	ชื่อทางแยก วัน / เดือน / ปี	ถนน/ซอย	ช่วงเวลา	ประเภทรถ (คัน)						ปริมาณรวม (คัน)		
				รถยนต์นั่ง	ตู้/ปิคอัพ	เมสใหญ่	เมสเล็ก	บรรทุก	สามล้อ	แต่ละช่วงเวลา	แต่ละถนน	รวมทั้งแยก
38	ทางข้ามหน้าวิจิตรวิทยาสถ (24 ก.พ. 60)	สามเสน	เร่งด่วนเช้า (7.00 - 9.00 น.)	4,557	1,145	257	0	5	91	6,055	26,020	26,020
			นอกเร่งด่วน (9.00 - 16.00 น.)	10,857	2,573	733	0	222	178	14,563		
			เร่งด่วนเย็น (16.00 - 19.00 น.)	4,420	676	280	0	11	15	5,402		
39	ทางข้ามหน้าวังสามเสน (24 ก.พ. 60)	ขาว	เร่งด่วนเช้า (7.00 - 9.00 น.)	4,291	961	52	0	11	10	5,325	26,158	26,158
			นอกเร่งด่วน (9.00 - 16.00 น.)	12,058	3,188	135	0	208	49	15,638		
			เร่งด่วนเย็น (16.00 - 19.00 น.)	4,128	937	79	0	43	8	5,195		
40	ทางข้ามหน้า ม.นวมินทร์ จรัล (24 ก.พ. 60)	สุโขทัย	เร่งด่วนเช้า (7.00 - 9.00 น.)	2,553	625	2	2	14	9	3,205	22,894	22,894
			นอกเร่งด่วน (9.00 - 16.00 น.)	10,255	3,132	6	0	102	88	13,583		
			เร่งด่วนเย็น (16.00 - 19.00 น.)	4,846	1,222	2	2	20	14	6,106		
41	ทางข้ามหน้า ม.เทคโนโลยี ตะวันออกวิทยาเขตอุเทน ถวย (27 ก.พ. 60)	พญาไท	เร่งด่วนเช้า (7.00 - 9.00 น.)	4,201	942	153	14	10	51	5,371	31,649	31,649
			นอกเร่งด่วน (9.00 - 16.00 น.)	13,843	3,354	570	35	60	405	18,267		
			เร่งด่วนเย็น (16.00 - 19.00 น.)	6,338	1,183	230	7	5	248	8,011		
42	สุวรรณภูมิ (1 มี.ค. 60)	สุวรรณภูมิ 4	เร่งด่วนเช้า (7.00 - 9.00 น.)	1,624	837	26	1	10	1	2,499	47,835	47,835
			นอกเร่งด่วน (9.00 - 16.00 น.)	5,009	2,781	130	0	118	4	8,042		
			เร่งด่วนเย็น (16.00 - 19.00 น.)	2,147	1,386	49	0	36	2	3,620		
43	สุขุมวิท 24 (3 มี.ค. 60)	สุขุมวิท	เร่งด่วนเช้า (7.00 - 9.00 น.)	3,788	1,948	70	3	42	2	5,853	34,148	34,148
			นอกเร่งด่วน (9.00 - 16.00 น.)	10,859	7,205	356	18	549	10	18,997		
			เร่งด่วนเย็น (16.00 - 19.00 น.)	5,096	3,393	229	12	87	7	8,824		
43	สุขุมวิท 24 (3 มี.ค. 60)	สุขุมวิท 24	เร่งด่วนเช้า (7.00 - 9.00 น.)	561	193	0	0	2	7	763	4,880	4,880
			นอกเร่งด่วน (9.00 - 16.00 น.)	1,983	787	0	0	17	25	2,812		
			เร่งด่วนเย็น (16.00 - 19.00 น.)	948	345	0	0	6	6	1,305		
43	สุขุมวิท 24 (3 มี.ค. 60)	สุขุมวิท	เร่งด่วนเช้า (7.00 - 9.00 น.)	3,856	912	106	7	17	14	4,912	29,268	29,268
			นอกเร่งด่วน (9.00 - 16.00 น.)	12,299	4,128	326	24	163	61	17,001		
			เร่งด่วนเย็น (16.00 - 19.00 น.)	5,309	1,840	120	12	46	28	7,355		

สถิติปริมาณจราจรบริเวณทางแยกในเขตกรุงเทพมหานคร ปี 2560 (ต่อ)
จัดเรียงตามวัน เดือน ปี ที่สำรวจ

ลำดับ ที่	ชื่อทางแยก วัน / เดือน / ปี	ถนน/ซอย	ช่วงเวลา	ประเภทรถ (คัน)				ประเภทรถ (คัน)			ปริมาณรวม (คัน)	
				รถยนต์นั่ง	ตู้/ปิคอัพ	เมลิใหญ่	เมลิเล็ก	บรรทุก	สามล้อ	แต่ละช่วงเวลา	แต่ละถนน	รวมทั้งแยก
44	สุขุมวิท 26 (3 มี.ค. 60)	ช.สุขุมวิท 26	เร่งด่วนเช้า (7.00 - 9.00 น.)	567	190	1	0	0	29	787	5,137	38,862
			นอกเร่งด่วน (9.00 - 16.00 น.)	2,074	725	0	0	36	97	2,932	5,137	
		สุขุมวิท	เร่งด่วนเย็น (16.00 - 19.00 น.)	1,024	354	0	0	15	25	1,418	33,725	
			เร่งด่วนเช้า (7.00 - 9.00 น.)	4,064	1,082	143	1	21	38	5,349		
45	วัดสน (6 มี.ค. 60)	ช.สุขสวัสดิ์ 35	นอกเร่งด่วน (9.00 - 16.00 น.)	14,538	4,356	378	16	269	271	19,828	62,542	
			เร่งด่วนเย็น (16.00 - 19.00 น.)	6,346	1,809	207	11	56	119	8,548		
			เร่งด่วนเช้า (7.00 - 9.00 น.)	91	44	0	0	0	0	135	735	
			นอกเร่งด่วน (9.00 - 16.00 น.)	301	107	0	0	3	2	413		
			เร่งด่วนเย็น (16.00 - 19.00 น.)	119	66	0	0	2	0	187	61,807	
			เร่งด่วนเช้า (7.00 - 9.00 น.)	5,744	3,142	239	66	288	34	9,513		
46	ใต้ด่วนพระราม 4 (7 มี.ค. 60)	ทางด่วน	นอกเร่งด่วน (9.00 - 16.00 น.)	20,609	11,961	853	280	2,202	127	36,032	96,464	
			เร่งด่วนเย็น (16.00 - 19.00 น.)	9,743	5,105	316	142	827	129	16,262		
			เร่งด่วนเช้า (7.00 - 9.00 น.)	1,636	536	1	0	23	0	2,196	14,713	
			นอกเร่งด่วน (9.00 - 16.00 น.)	6,557	2,099	3	0	165	12	8,836		
			เร่งด่วนเย็น (16.00 - 19.00 น.)	2,943	702	1	0	31	4	3,681	13,668	
			เร่งด่วนเช้า (7.00 - 9.00 น.)	2,212	396	0	0	2	0	2,610		
47	สุขุมวิท 11 (8 มี.ค. 60)	ช.สุขุมวิท 11	นอกเร่งด่วน (9.00 - 16.00 น.)	6,557	1,558	4	0	25	2	8,146	68,083	
			เร่งด่วนเย็น (16.00 - 19.00 น.)	2,245	646	16	0	5	0	2,912		
			เร่งด่วนเช้า (7.00 - 9.00 น.)	7,410	2,282	118	24	35	57	9,926	20,851	
			นอกเร่งด่วน (9.00 - 16.00 น.)	26,611	9,186	639	123	398	349	37,306		
			เร่งด่วนเย็น (16.00 - 19.00 น.)	14,960	4,964	447	92	162	226	20,851	2,435	
			เร่งด่วนเช้า (7.00 - 9.00 น.)	311	86	0	0	0	7	404		
			นอกเร่งด่วน (9.00 - 16.00 น.)	1,108	284	0	0	7	80	1,479	35,009	
			เร่งด่วนเย็น (16.00 - 19.00 น.)	413	97	0	1	2	39	552		
			เร่งด่วนเช้า (7.00 - 9.00 น.)	4,250	1,242	120	3	11	74	5,700	8,224	
			นอกเร่งด่วน (9.00 - 16.00 น.)	15,834	4,379	426	11	164	271	21,085		
			เร่งด่วนเย็น (16.00 - 19.00 น.)	6,407	1,543	89	10	52	123	8,224	37,444	
			เร่งด่วนเช้า (7.00 - 9.00 น.)									

สถิติปริมาณจราจรบริเวณทางแยกในเขตกรุงเทพมหานคร ปี 2560 (ต่อ)
จัดเรียงตามวัน เดือน ปี ที่สำรวจ

ลำดับ ที่	ชื่อทางแยก วัน / เดือน / ปี	ถนน/ซอย	ช่วงเวลา	ประเภทรถ (คัน)				ปริมาณรวม (คัน)				
				รถยนต์นั่ง	ตู้/บิกอัพ	เมสใหญ่	เมสเล็ก	บรรทุก	สามล้อ	แต่ละช่วงเวลา	แต่ละถนน	รวมทั้งแยก
48	สุขุมวิท 22 (8 มี.ค. 60)	ช.สุขุมวิท 22	เร่งด่วนเช้า (7.00 - 9.00 น.)	398	129	8	0	42	4	581	4,036	31,539
			นอกเร่งด่วน (9.00 - 16.00 น.)	1,755	614	19	0	58	34	2,480		
			เร่งด่วนเย็น (16.00 - 19.00 น.)	659	272	11	0	13	20	975		
		สุขุมวิท	เร่งด่วนเช้า (7.00 - 9.00 น.)	3,861	1,084	176	7	17	24	5,169	27,503	
			นอกเร่งด่วน (9.00 - 16.00 น.)	10,579	3,635	551	27	143	118	15,053		
			เร่งด่วนเย็น (16.00 - 19.00 น.)	5,259	1,678	261	17	26	40	7,281		
49	สะพานเหลือง (9 มี.ค. 60)	พระรามที่ 4	เร่งด่วนเช้า (7.00 - 9.00 น.)	7,275	1,314	169	11	36	101	8,906	48,026	57,001
			นอกเร่งด่วน (9.00 - 16.00 น.)	20,460	5,566	538	52	299	396	27,311		
			เร่งด่วนเย็น (16.00 - 19.00 น.)	8,882	2,467	246	18	31	165	11,809		
		ช.พระยาตำรากรค์	เร่งด่วนเช้า (7.00 - 9.00 น.)	61	10	0	0	1	2	74	393	
			นอกเร่งด่วน (9.00 - 16.00 น.)	144	52	0	0	6	28	230		
			เร่งด่วนเย็น (16.00 - 19.00 น.)	56	26	0	0	0	7	89		
50	เอกมัยเหนือ (10 มี.ค. 60)	บรรทัดทอง	เร่งด่วนเช้า (7.00 - 9.00 น.)	900	289	45	0	13	35	1,282	8,582	56,754
			นอกเร่งด่วน (9.00 - 16.00 น.)	3,390	1,955	84	0	69	82	5,580		
			เร่งด่วนเย็น (16.00 - 19.00 น.)	1,126	566	12	0	7	9	1,720		
		เอกมัย	เร่งด่วนเช้า (7.00 - 9.00 น.)	971	130	31	0	5	2	1,139	5,221	
			นอกเร่งด่วน (9.00 - 16.00 น.)	2,001	662	96	0	39	32	2,830		
			เร่งด่วนเย็น (16.00 - 19.00 น.)	956	239	37	0	8	12	1,252		
		เพชรบุรี	เร่งด่วนเช้า (7.00 - 9.00 น.)	7,308	1,876	157	2	70	27	9,440	51,533	
			นอกเร่งด่วน (9.00 - 16.00 น.)	21,748	7,006	536	6	583	106	29,985		
			เร่งด่วนเย็น (16.00 - 19.00 น.)	9,381	2,408	151	1	135	32	12,108		

สถิติปริมาณจราจรบริเวณทางแยกในเขตกรุงเทพมหานคร ปี 2560 (ต่อ)
จัดเรียงตามวัน เดือน ปี ที่สำรวจ

ลำดับ ที่	ชื่อทางแยก วัน / เดือน / ปี	ถนน/ซอย	ช่วงเวลา	ประเภทรถ (คัน)				ปริมาณรวม (คัน)				
				รถยนต์นั่ง	ตู้/ปิกอัพ	เมสใหญ่	เมสเล็ก	บรรทุก	สามล้อ	แต่ละช่วงเวลา	แต่ละถนน	รวมทั้งแยก
51	บางขุนนนท์ (13 มี.ค. 60)	จรัญสนิทวงศ์	เร่งด่วนเช้า (7.00 - 9.00 น.)	2,794	788	184	65	40	63	3,934	24,479	33,896
			นอกเร่งด่วน (9.00 - 16.00 น.)	9,482	3,276	705	208	197	274	14,142		
			เร่งด่วนเย็น (16.00 - 19.00 น.)	4,373	1,499	309	49	67	106	6,403		
			เร่งด่วนเช้า (7.00 - 9.00 น.)	901	394	34	1	14	40	1,384		
52	ปากซอยอ่อนนุช 69 (14 มี.ค. 60)	ออ่อนนุช	นอกเร่งด่วน (9.00 - 16.00 น.)	3,240	1,172	68	3	55	82	4,620	8,303	1,114
			เร่งด่วนเย็น (16.00 - 19.00 น.)	1,631	611	30	0	8	19	2,299		
			เร่งด่วนเช้า (7.00 - 9.00 น.)	86	58	0	0	0	0	144		
			นอกเร่งด่วน (9.00 - 16.00 น.)	492	265	0	0	11	12	780		
53	อ่อนนุช 86 (ทางเข้าโรงขยะอ่อนนุช) (14 มี.ค. 60)	ออ่อนนุช 86	เร่งด่วนเย็น (16.00 - 19.00 น.)	100	78	0	0	3	9	190	34,326	43,942
			เร่งด่วนเช้า (7.00 - 9.00 น.)	2,966	1,711	46	4	141	0	4,868		
			นอกเร่งด่วน (9.00 - 16.00 น.)	12,078	6,378	165	13	1,351	4	19,989		
			เร่งด่วนเย็น (16.00 - 19.00 น.)	5,850	3,100	96	5	417	1	9,469		
54	YMCA (15 มี.ค. 60)	ศาลาแดง	เร่งด่วนเช้า (7.00 - 9.00 น.)	144	111	0	0	143	0	398	50,479	51,261
			นอกเร่งด่วน (9.00 - 16.00 น.)	371	376	0	0	349	4	1,100		
			เร่งด่วนเย็น (16.00 - 19.00 น.)	169	121	0	0	28	1	319		
			เร่งด่วนเช้า (7.00 - 9.00 น.)	4,824	2,628	71	9	554	20	8,106		
54	YMCA (15 มี.ค. 60)	สาทร	นอกเร่งด่วน (9.00 - 16.00 น.)	13,255	7,435	270	30	2,214	15	23,219	42,125	88
			เร่งด่วนเย็น (16.00 - 19.00 น.)	6,490	3,498	134	5	672	1	10,800		
			เร่งด่วนเช้า (7.00 - 9.00 น.)	114	36	0	0	0	1	151		
			นอกเร่งด่วน (9.00 - 16.00 น.)	302	95	0	0	3	1	401		
54	YMCA (15 มี.ค. 60)	สาทร	เร่งด่วนเย็น (16.00 - 19.00 น.)	176	53	0	0	1	0	230	50,479	51,261
			เร่งด่วนเช้า (7.00 - 9.00 น.)	8,564	1,208	85	4	47	46	9,954		
			นอกเร่งด่วน (9.00 - 16.00 น.)	23,301	4,573	303	13	195	208	28,593		
			เร่งด่วนเย็น (16.00 - 19.00 น.)	9,776	1,871	152	12	33	88	11,932		

สถิติปริมาณจราจรบริเวณทางแยกในเขตกรุงเทพมหานคร ปี 2560 (ต่อ)
จัดเรียงตามวัน เดือน ปี ที่สำรวจ

ลำดับ ที่	ชื่อทางแยก วัน / เดือน / ปี	ถนน/ซอย	ช่วงเวลา	ประเภทรถ (คัน)				ปริมาณรวม (คัน)				
				รถยนต์นั่ง	ตู้/ปิคอัพ	แม่สีใหญ่	แม่สีเล็ก	บรรทุก	สามล้อ	แต่ละช่วงเวลา	แต่ละถนน	รวมทั้งแยก
55	เกษมราษฎร์ (16 มี.ค. 60)	เกษมราษฎร์	เร่งด่วนเช้า (7.00 - 9.00 น.)	308	14	0	0	4	17	1,163	8,936	55,341
			นอกเร่งด่วน (9.00 - 16.00 น.)	1,230	43	1	88	41	5,504			
			เร่งด่วนเย็น (16.00 - 19.00 น.)	643	19	0	30	25	2,729			
			เร่งด่วนเช้า (7.00 - 9.00 น.)	17	0	0	4	4	123			
56	หัวลำโพง (17 มี.ค. 60)	มหาพฤฒาราม	นอกเร่งด่วน (9.00 - 16.00 น.)	104	0	0	0	17	5	364	45,778	52,140
			เร่งด่วนเย็น (16.00 - 19.00 น.)	39	0	0	2	2	140			
			เร่งด่วนเช้า (7.00 - 9.00 น.)	2,123	98	3	28	107	8,118			
			นอกเร่งด่วน (9.00 - 16.00 น.)	6,549	350	7	246	361	26,124			
57	อนุสาวรีย์ (20 มี.ค. 60)	อนุสาวรีย์	เร่งด่วนเย็น (16.00 - 19.00 น.)	2,696	147	1	61	140	11,536	45,488	22,809	
			เร่งด่วนเช้า (7.00 - 9.00 น.)	162	23	21	8	22	967			
			นอกเร่งด่วน (9.00 - 16.00 น.)	639	76	25	28	120	3,714			
			เร่งด่วนเย็น (16.00 - 19.00 น.)	264	49	3	14	63	1,971			
58	โพธิ์สามต้น (21 มี.ค. 60)	วังเดิม	เร่งด่วนเช้า (7.00 - 9.00 น.)	1,647	245	45	35	156	7,977	26,276	28,558	
			นอกเร่งด่วน (9.00 - 16.00 น.)	5,990	738	142	332	566	26,276			
			เร่งด่วนเย็น (16.00 - 19.00 น.)	2,844	295	43	115	245	11,235			
			เร่งด่วนเช้า (7.00 - 9.00 น.)	99	51	33	4	121	1,134			
59	อนุสาวรีย์ (21 มี.ค. 60)	อนุสาวรีย์	นอกเร่งด่วน (9.00 - 16.00 น.)	816	104	51	55	461	5,178	14,433	22,809	
			เร่งด่วนเย็น (16.00 - 19.00 น.)	430	47	27	14	204	2,064			
			เร่งด่วนเช้า (7.00 - 9.00 น.)	418	86	81	6	175	1,979			
			นอกเร่งด่วน (9.00 - 16.00 น.)	1,964	365	159	93	719	8,506			
60	โพธิ์สามต้น (21 มี.ค. 60)	อนุสาวรีย์	เร่งด่วนเย็น (16.00 - 19.00 น.)	970	193	62	26	266	3,948	22,181	28,558	
			เร่งด่วนเช้า (7.00 - 9.00 น.)	781	98	38	14	380	4,124			
			นอกเร่งด่วน (9.00 - 16.00 น.)	2,480	326	149	70	1,049	13,107			
			เร่งด่วนเย็น (16.00 - 19.00 น.)	910	133	68	13	429	4,950			
61	โพธิ์สามต้น (21 มี.ค. 60)	อนุสาวรีย์	เร่งด่วนเช้า (7.00 - 9.00 น.)	147	26	0	5	135	967	6,377	28,558	
			นอกเร่งด่วน (9.00 - 16.00 น.)	498	37	0	32	192	3,620			
			เร่งด่วนเย็น (16.00 - 19.00 น.)	240	26	0	12	95	1,790			
			เร่งด่วนเช้า (7.00 - 9.00 น.)	654	26	0	5	135	967			

สถิติปริมาณจราจรบริเวณทางแยกในเขตกรุงเทพมหานคร ปี 2560 (ต่อ)
จัดเรียงตามวัน เดือน ปี ที่สำรวจ

ลำดับ ที่	ชื่อทางแยก วัน / เดือน / ปี	ถนน/ซอย	ช่วงเวลา	ประเภทรถ (คัน)					ปริมาณรวม (คัน)			
				รถยนต์นั่ง	ตู้/บิซิโพล	แม่สีใหญ่	แม่สีเล็ก	บรรทุก	สามล้อ	แต่ละช่วงเวลา	รวมทั้งแยก	
59	บุคคโล (22 มี.ค. 60)	เจริญนคร	เร่งด่วนเช้า (7.00 - 9.00 น.)	4,555	1,726	60	42	69	54	6,506	36,218	60,766
			นอกเร่งด่วน (9.00 - 16.00 น.)	15,646	5,326	203	105	287	215	21,782		
		มโหฬาร	เร่งด่วนเย็น (16.00 - 19.00 น.)	5,751	1,861	85	58	69	106	7,930	24,548	
			เร่งด่วนเช้า (7.00 - 9.00 น.)	3,208	966	112	45	35	48	4,414		
		นวมินทร์	นอกเร่งด่วน (9.00 - 16.00 น.)	9,754	3,382	327	119	286	238	14,106	31,320	38,603
			เร่งด่วนเย็น (16.00 - 19.00 น.)	4,389	1,313	120	49	46	111	6,028		
60	นวมินทร์ - แยกปิ่นเกล้า (23 มี.ค. 60)	แยกปิ่นเกล้า	เร่งด่วนเช้า (7.00 - 9.00 น.)	3,687	1,227	233	75	29	36	5,287	7,283	
			นอกเร่งด่วน (9.00 - 16.00 น.)	12,038	4,045	436	224	217	106	17,066		
		กรุงเทพฯ	เร่งด่วนเย็น (16.00 - 19.00 น.)	6,606	1,975	217	102	35	32	8,967	3,616	62,438
			เร่งด่วนเช้า (7.00 - 9.00 น.)	777	279	39	0	8	2	1,105		
61	กษัตริย์ศึก (24 มี.ค. 60)	บำรุงเมือง	นอกเร่งด่วน (9.00 - 16.00 น.)	2,807	1,172	124	1	36	5	4,145	58,822	
			เร่งด่วนเย็น (16.00 - 19.00 น.)	1,380	620	26	0	2	5	2,033		
		สมเด็จพระเจ้าตากสิน	เร่งด่วนเช้า (7.00 - 9.00 น.)	369	93	15	0	2	220	699	3,516	62,438
			นอกเร่งด่วน (9.00 - 16.00 น.)	834	363	50	0	17	628	1,892		
62	ทางข้ามปากซอยตากสิน 17 - 18 (27 มี.ค. 60)	รัชดาภิเษก	เร่งด่วนเย็น (16.00 - 19.00 น.)	411	218	19	0	1	376	1,025	48,283	48,283
			เร่งด่วนเช้า (7.00 - 9.00 น.)	7,857	1,236	140	0	13	351	9,597		
		สุทธิสารวิจิตร	นอกเร่งด่วน (9.00 - 16.00 น.)	23,471	6,908	376	1	298	3,274	34,328	14,895	78,557
			เร่งด่วนเย็น (16.00 - 19.00 น.)	9,584	3,245	130	0	90	1,848	14,897		
63	สุทธิสาร (28 มี.ค. 60)	สุทธิสารวิจิตร	เร่งด่วนเช้า (7.00 - 9.00 น.)	6,214	1,262	125	63	13	96	7,773	63,662	78,557
			นอกเร่งด่วน (9.00 - 16.00 น.)	22,141	5,200	457	205	110	286	28,399		
			เร่งด่วนเย็น (16.00 - 19.00 น.)	9,477	2,242	179	83	41	89	12,111	14,895	
			เร่งด่วนเช้า (7.00 - 9.00 น.)	9,888	2,116	128	0	30	25	12,187		
			นอกเร่งด่วน (9.00 - 16.00 น.)	27,083	8,007	360	1	298	84	35,833	14,895	
			เร่งด่วนเย็น (16.00 - 19.00 น.)	12,080	3,361	167	2	17	15	15,642		
			เร่งด่วนเช้า (7.00 - 9.00 น.)	2,738	538	0	0	5	7	3,288	14,895	
			นอกเร่งด่วน (9.00 - 16.00 น.)	6,119	2,205	0	0	66	43	8,433		
			เร่งด่วนเย็น (16.00 - 19.00 น.)	2,512	645	0	1	8	8	3,174		

สถิติปริมาณจราจรบริเวณทางแยกในเขตกรุงเทพมหานคร ปี 2560 (ต่อ)
จัดเรียงตามวัน เดือน ปี ที่สำรวจ

ลำดับ ที่	ชื่อทางแยก วัน / เดือน / ปี	ถนน/ซอย	ช่วงเวลา	ประเภทรถ (คัน)						ปริมาณรวม (คัน)		
				รถยนต์นั่ง	ตู้/ปิคอัพ	แม่ใหญ่	แม่เล็ก	บรรทุก	สามล้อ	แต่ละช่วงเวลา	แต่ละถนน	รวมทั้งแยก
64	รัชดาภิเษก - ลาดพร้าว (29 มี.ค. 60)	รัชดาภิเษก	เร่งด่วนเช้า (7.00 - 9.00 น.)	10,267	2,015	143	1	29	11	12,466	81,486	139,932
			นอกเร่งด่วน (9.00 - 16.00 น.)	35,375	9,121	350	1	877	60	45,784		
			เร่งด่วนเย็น (16.00 - 19.00 น.)	19,147	3,834	154	1	71	29	23,236		
			เร่งด่วนเช้า (7.00 - 9.00 น.)	6,104	1,257	176	2	18	16	7,573		
65	ประชานิเวศน์ (30 มี.ค. 60)	ลาดพร้าว	นอกเร่งด่วน (9.00 - 16.00 น.)	26,006	7,640	920	3	498	78	35,145	58,446	29,766
			เร่งด่วนเย็น (16.00 - 19.00 น.)	12,126	3,183	338	0	46	35	15,728		
			เร่งด่วนเช้า (7.00 - 9.00 น.)	3,099	459	28	0	16	11	3,613		
			นอกเร่งด่วน (9.00 - 16.00 น.)	9,681	2,574	135	0	145	39	12,574		
66	สวรรคโลก (31 มี.ค. 60)	เทศบาลนครราชบุรี	เร่งด่วนเย็น (16.00 - 19.00 น.)	4,281	1,555	62	0	23	31	5,952	7,627	31,888
			เร่งด่วนเช้า (7.00 - 9.00 น.)	1,122	236	4	0	3	1	1,366		
			นอกเร่งด่วน (9.00 - 16.00 น.)	3,575	781	19	0	37	3	4,415		
			เร่งด่วนเย็น (16.00 - 19.00 น.)	1,470	349	12	0	13	2	1,846		
67	สุคันธาราม (31 มี.ค. 60)	สวรรคโลก	เร่งด่วนเช้า (7.00 - 9.00 น.)	2,282	529	22	32	11	52	2,928	1,563	20,715
			นอกเร่งด่วน (9.00 - 16.00 น.)	6,554	2,003	65	77	67	150	8,916		
			เร่งด่วนเย็น (16.00 - 19.00 น.)	2,768	861	39	32	30	49	3,779		
			เร่งด่วนเช้า (7.00 - 9.00 น.)	2,346	434	16	6	6	9	2,817		
67	สุคันธาราม (31 มี.ค. 60)	สุโขทัย	นอกเร่งด่วน (9.00 - 16.00 น.)	6,858	1,841	46	41	38	50	8,874	16,265	20,589
			เร่งด่วนเย็น (16.00 - 19.00 น.)	3,599	836	39	40	16	44	4,574		
			เร่งด่วนเช้า (7.00 - 9.00 น.)	3,192	578	26	44	3	66	3,909		
			นอกเร่งด่วน (9.00 - 16.00 น.)	8,054	2,481	69	124	30	153	10,911		
67	สุคันธาราม (31 มี.ค. 60)	พระรามที่ 5	เร่งด่วนเย็น (16.00 - 19.00 น.)	4,526	1,110	30	28	10	65	5,769	126	20,715
			เร่งด่วนเช้า (7.00 - 9.00 น.)	20	5	0	0	0	4	29		
			นอกเร่งด่วน (9.00 - 16.00 น.)	38	27	0	0	0	2	67		
			เร่งด่วนเย็น (16.00 - 19.00 น.)	19	11	0	0	0	0	30		

สถิติปริมาณจราจรบริเวณทางแยกในเขตกรุงเทพมหานคร ปี 2560 (ต่อ)
จัดเรียงตามวัน เดือน ปี ที่สำรวจ

ลำดับ ที่	ชื่อทางแยก วัน / เดือน / ปี	ถนน/ซอย	ช่วงเวลา	ประเภทรถ (คัน)				ปริมาณรวม (คัน)			
				รถยนต์นั่ง	ตู้/ปิคอัพ	เมสใหญ่	เมสเล็ก	บรรทุก	สามล้อ	แต่ละช่วงเวลา	รวมทั้งหมด
68	ถนนตก (3 เม.ย. 60)	เจริญกรุง	เร่งด่วนเช้า (7.00 - 9.00 น.)	1,798	659	71	62	18	13	2,621	114,198
			นอกเร่งด่วน (9.00 - 16.00 น.)	7,114	2,251	213	315	168	106	10,167	
			เร่งด่วนเย็น (16.00 - 19.00 น.)	3,026	908	120	205	34	86	4,379	
69	ทางข้ามหน้าชุมชนบึง ใหม่ (4 เม.ย. 60)	พระรามที่ 3	เร่งด่วนเช้า (7.00 - 9.00 น.)	5,854	1,661	103	22	63	121	7,824	39,932
			นอกเร่งด่วน (9.00 - 16.00 น.)	14,870	6,023	338	93	389	296	22,009	
			เร่งด่วนเย็น (16.00 - 19.00 น.)	7,046	2,600	166	39	145	103	10,099	
70	มหาวิทยาลัยกรุงเทพ (4 เม.ย. 60)	อาจณรงค์	เร่งด่วนเช้า (7.00 - 9.00 น.)	1,817	749	17	0	88	58	2,729	18,843
			นอกเร่งด่วน (9.00 - 16.00 น.)	3,989	3,539	52	0	3,126	283	10,989	
			เร่งด่วนเย็น (16.00 - 19.00 น.)	2,393	1,316	18	0	1,289	109	5,125	
71	ทางข้ามหน้าเมเจอร์ อเนก และธนาคารไทยพาณิชย์ (5 เม.ย. 60)	สุขชัย	เร่งด่วนเช้า (7.00 - 9.00 น.)	63	32	0	0	2	4	101	42,305
			นอกเร่งด่วน (9.00 - 16.00 น.)	136	80	0	0	7	3	226	
			เร่งด่วนเย็น (16.00 - 19.00 น.)	35	18	0	0	1	1	55	
72	ทางข้ามปากซอยอ่อนนุช 65 (7 เม.ย. 60)	อ่อนนุช	เร่งด่วนเช้า (7.00 - 9.00 น.)	4,140	875	58	1	10	32	5,116	28,527
			นอกเร่งด่วน (9.00 - 16.00 น.)	12,230	3,487	246	1	203	132	16,299	
			เร่งด่วนเย็น (16.00 - 19.00 น.)	5,128	1,760	108	0	45	71	7,112	
71	ทางข้ามหน้าเมเจอร์ อเนก และธนาคารไทยพาณิชย์ (5 เม.ย. 60)	สุขชัย	เร่งด่วนเช้า (7.00 - 9.00 น.)	1,665	582	18	0	13	7	2,285	13,396
			นอกเร่งด่วน (9.00 - 16.00 น.)	5,839	1,672	63	0	191	29	7,794	
			เร่งด่วนเย็น (16.00 - 19.00 น.)	2,568	672	34	0	33	10	3,317	
72	ทางข้ามปากซอยอ่อนนุช 65 (7 เม.ย. 60)	อ่อนนุช	เร่งด่วนเช้า (7.00 - 9.00 น.)	4,933	1,270	110	0	20	1	6,334	40,112
			นอกเร่งด่วน (9.00 - 16.00 น.)	15,833	6,375	252	0	371	8	22,839	
			เร่งด่วนเย็น (16.00 - 19.00 น.)	7,983	2,723	113	0	114	6	10,939	
72	ทางข้ามปากซอยอ่อนนุช 65 (7 เม.ย. 60)	อ่อนนุช	เร่งด่วนเช้า (7.00 - 9.00 น.)	3,378	2,320	62	5	195	0	5,960	39,170
			นอกเร่งด่วน (9.00 - 16.00 น.)	13,486	8,334	201	19	751	15	22,806	
			เร่งด่วนเย็น (16.00 - 19.00 น.)	6,628	3,495	87	9	176	9	10,404	

สถิติปริมาณจราจรบริเวณทางแยกในเขตกรุงเทพมหานคร ปี 2560 (ต่อ)
จัดเรียงตามวัน เดือน ปี ที่สำรวจ

ลำดับ ที่	ชื่อทางแยก วัน / เดือน / ปี	ถนน/ซอย	ช่วงเวลา	ประเภทรถ (คัน)					ปริมาณรวม (คัน)		
				รถยนต์นั่ง	ตู้/ปิคอัพ	เมสใหญ่	เมสเล็ก	บรรทุก	สามล้อ	แต่ละช่วงเวลา	แต่ละถนน
73	ประเวศ (7 เม.ย. 60)	เฉลิมพระเกียรติ	เร่งด่วนเช้า (7.00 - 9.00 น.)	920	4	0	0	106	3	2,693	72,150
			นอกเร่งด่วน (9.00 - 16.00 น.)	3,218	3	0	0	692	8	8,737	
			เร่งด่วนเย็น (16.00 - 19.00 น.)	1,349	6	0	0	106	3	3,767	
			เร่งด่วนเช้า (7.00 - 9.00 น.)	3,750	68	7	326	8	9,870		
74	บางขุนพรหม (10 เม.ย. 60)	สามเสน	นอกเร่งด่วน (9.00 - 16.00 น.)	10,745	218	34	1,912	30	31,898	22,305	
			เร่งด่วนเย็น (16.00 - 19.00 น.)	4,681	94	8	483	10	15,185		
			เร่งด่วนเช้า (7.00 - 9.00 น.)	290	139	0	7	251	2,663		
			นอกเร่งด่วน (9.00 - 16.00 น.)	1,628	689	0	61	1,228	10,103		
75	สวนรื่นฤดี (18 เม.ย. 60)	วิสุทธิกษัตริย์	เร่งด่วนเย็น (16.00 - 19.00 น.)	716	239	2	13	447	3,902	31,839	
			เร่งด่วนเช้า (7.00 - 9.00 น.)	130	23	0	2	47	968		
			นอกเร่งด่วน (9.00 - 16.00 น.)	609	91	0	25	367	3,291		
			เร่งด่วนเย็น (16.00 - 19.00 น.)	320	46	0	4	169	1,378		
76	ท.รามอินทรา 73	รามอินทรา	เร่งด่วนเช้า (7.00 - 9.00 น.)	489	7	28	14	53	2,427	91,322	
			นอกเร่งด่วน (9.00 - 16.00 น.)	1,643	55	72	96	100	7,113		
			เร่งด่วนเย็น (16.00 - 19.00 น.)	541	28	31	7	33	2,699		
			เร่งด่วนเช้า (7.00 - 9.00 น.)	698	19	24	14	12	3,754		
76	ท.รามอินทรา 73	รามอินทรา	นอกเร่งด่วน (9.00 - 16.00 น.)	2,175	64	45	56	80	11,550	91,322	
			เร่งด่วนเย็น (16.00 - 19.00 น.)	893	57	16	7	19	4,296		
			เร่งด่วนเช้า (7.00 - 9.00 น.)	864	103	0	9	3	2,539		
			นอกเร่งด่วน (9.00 - 16.00 น.)	2,898	293	0	126	6	8,650		
76	ท.รามอินทรา 73	รามอินทรา	เร่งด่วนเย็น (16.00 - 19.00 น.)	1,147	112	0	35	2	4,328	91,322	
			เร่งด่วนเช้า (7.00 - 9.00 น.)	49	0	0	0	2	159		
			นอกเร่งด่วน (9.00 - 16.00 น.)	131	0	0	0	2	398		
			เร่งด่วนเย็น (16.00 - 19.00 น.)	90	0	0	0	0	258		
76	ท.รามอินทรา 73	รามอินทรา	เร่งด่วนเช้า (7.00 - 9.00 น.)	4,399	157	0	50	4	12,716	91,322	
			นอกเร่งด่วน (9.00 - 16.00 น.)	27,442	635	0	900	20	42,692		
			เร่งด่วนเย็น (16.00 - 19.00 น.)	6,004	301	0	175	9	19,582		
			เร่งด่วนเช้า (7.00 - 9.00 น.)	8,106	157	0	50	4	12,716		

สถิติปริมาณจราจรบริเวณทางแยกในเขตกรุงเทพมหานคร ปี 2560 (ต่อ)
จัดเรียงตามวัน เดือน ปี ที่สำรวจ

ลำดับ ที่	ชื่อทางแยก วัน / เดือน / ปี	ถนน/ซอย	ช่วงเวลา	ประเภทรถ (คัน)						ปริมาณรวม (คัน)		
				รถยนต์นั่ง	ผู้โดยสาร	เมสใหญ่	เมสเล็ก	บรรทุก	สามล้อ	แต่ละช่วงเวลา	แต่ละถนน	รวมทั้งแยก
77	พัฒนาการ (20 เม.ย. 60)	ศรีนครินทร์	เร่งด่วนเช้า (7.00 - 9.00 น.)	7,497	2,908	123	4	133	10	10,675	63,510	104,081
			นอกเร่งด่วน (9.00 - 16.00 น.)	25,083	10,626	525	7	630	34	36,905		
			เร่งด่วนเย็น (16.00 - 19.00 น.)	11,314	4,251	246	0	107	12	15,930		
	พัฒนาการ	พัฒนาการ	เร่งด่วนเช้า (7.00 - 9.00 น.)	4,604	1,621	79	10	59	10	6,383	40,571	
			นอกเร่งด่วน (9.00 - 16.00 น.)	17,034	6,115	337	29	265	35	23,815		
			เร่งด่วนเย็น (16.00 - 19.00 น.)	7,434	2,722	152	12	45	8	10,373		
78	วัดประชา (21 เม.ย. 60)	พระรามที่ 5	เร่งด่วนเช้า (7.00 - 9.00 น.)	2,692	709	37	0	33	45	3,516	20,594	
			นอกเร่งด่วน (9.00 - 16.00 น.)	8,184	2,989	147	3	117	104	11,544		
			เร่งด่วนเย็น (16.00 - 19.00 น.)	4,407	1,061	31	0	11	24	5,534		
	วัดประชา	วัดประชาพระบิฮรรม	เร่งด่วนเช้า (7.00 - 9.00 น.)	63	20	0	0	1	5	89	394	21,394
			นอกเร่งด่วน (9.00 - 16.00 น.)	126	87	0	0	2	13	228		
			เร่งด่วนเย็น (16.00 - 19.00 น.)	44	31	0	0	0	2	77		
79	คลองตัน (24 เม.ย. 60)	สุขุมวิท 71	เร่งด่วนเช้า (7.00 - 9.00 น.)	63	17	0	0	0	0	80	406	
			นอกเร่งด่วน (9.00 - 16.00 น.)	147	56	0	0	2	8	213		
			เร่งด่วนเย็น (16.00 - 19.00 น.)	66	39	0	0	1	7	113		
	คลองตัน	รามคำแหง	เร่งด่วนเช้า (7.00 - 9.00 น.)	1,717	564	43	9	16	120	2,469	13,489	81,967
			นอกเร่งด่วน (9.00 - 16.00 น.)	5,506	1,869	139	44	95	216	7,869		
			เร่งด่วนเย็น (16.00 - 19.00 น.)	2,292	685	33	34	19	88	3,151		
	คลองตัน	เพชรบุรี	เร่งด่วนเช้า (7.00 - 9.00 น.)	3,274	1,014	95	28	18	12	4,441	22,912	
			นอกเร่งด่วน (9.00 - 16.00 น.)	8,503	3,339	311	85	113	10	12,361		
			เร่งด่วนเย็น (16.00 - 19.00 น.)	4,540	1,362	137	31	37	3	6,110		
	พัฒนาการ	พัฒนาการ	เร่งด่วนเช้า (7.00 - 9.00 น.)	2,794	697	60	2	31	112	3,696	21,199	
			นอกเร่งด่วน (9.00 - 16.00 น.)	8,470	2,837	212	15	209	256	11,999		
			เร่งด่วนเย็น (16.00 - 19.00 น.)	3,936	1,315	95	6	64	88	5,504		
	พัฒนาการ	พัฒนาการ	เร่งด่วนเช้า (7.00 - 9.00 น.)	3,539	799	58	4	33	9	4,442	24,367	
			นอกเร่งด่วน (9.00 - 16.00 น.)	10,671	3,291	170	12	152	42	14,338		
			เร่งด่วนเย็น (16.00 - 19.00 น.)	3,887	1,599	45	5	39	12	5,587		

สถิติปริมาณจราจรบริเวณทางแยกในเขตกรุงเทพมหานคร ปี 2560 (ต่อ)
จัดเรียงตามวัน เดือน ปี ที่สำรวจ

ลำดับ ที่	ชื่อทางแยก วัน / เดือน / ปี	ถนน/ซอย	ช่วงเวลา	ประเภทรถ (คัน)						ปริมาณรวม (คัน)			
				รถยนต์นั่ง	ตู้/ปิกอัพ	มอเตอร์ไซด์	เมสเสจเจอร์	บรรทุก	สามล้อ	แต่ละช่วงเวลา	แต่ละถนน	รวมทั้งแยก	
80	ใต้สวนดินแดง (25 เม.ย. 60)	เสียบใต้ทางด่วน	เร่งด่วนเช้า (7.00 - 9.00 น.)	9	8	0	0	0	0	0	17	453	118,167
			นอกเร่งด่วน (9.00 - 16.00 น.)	79	126	0	0	4	4	213			
			เร่งด่วนเย็น (16.00 - 19.00 น.)	115	99	0	0	2	7	223			
			เร่งด่วนเช้า (7.00 - 9.00 น.)	4,596	1,317	75	4	20	9	6,021			
			นอกเร่งด่วน (9.00 - 16.00 น.)	18,246	5,773	192	4	381	75	24,671			
81	ทางข้ามหน้าเขนหลัก เขตวัดพิชัย	อโศกดินแดง	เร่งด่วนเย็น (16.00 - 19.00 น.)	8,143	2,226	83	0	28	38	10,518	76,504	78,601	78,601
			เร่งด่วนเช้า (7.00 - 9.00 น.)	9,134	2,599	269	70	58	57	12,187			
			นอกเร่งด่วน (9.00 - 16.00 น.)	31,563	10,140	940	135	659	205	43,642			
			เร่งด่วนเย็น (16.00 - 19.00 น.)	16,077	4,015	411	43	60	69	20,675			
			เร่งด่วนเช้า (7.00 - 9.00 น.)	9,091	2,237	55	1	81	25	11,490			
82	ประดิษฐานบูรรม (26 เม.ย. 60)	ประดิษฐานบูรรม	นอกเร่งด่วน (9.00 - 16.00 น.)	33,347	11,627	463	1	1,348	52	46,838	80,601	86,280	86,280
			เร่งด่วนเย็น (16.00 - 19.00 น.)	14,940	4,776	224	1	307	25	20,273			
			เร่งด่วนเช้า (7.00 - 9.00 น.)	8,215	2,372	54	8	48	14	10,711			
			นอกเร่งด่วน (9.00 - 16.00 น.)	33,546	12,041	530	23	1,514	45	47,699			
			เร่งด่วนเย็น (16.00 - 19.00 น.)	15,561	5,973	224	12	408	13	22,191			
83	ราชดำริ (27 เม.ย. 60)	ราชดำริ	เร่งด่วนเช้า (7.00 - 9.00 น.)	559	122	0	0	14	1	696	5,679	29,301	40,035
			นอกเร่งด่วน (9.00 - 16.00 น.)	2,444	669	0	0	238	4	3,355			
			เร่งด่วนเย็น (16.00 - 19.00 น.)	1,232	360	0	0	36	0	1,628			
			เร่งด่วนเช้า (7.00 - 9.00 น.)	4,012	1,099	93	72	16	63	5,355			
			นอกเร่งด่วน (9.00 - 16.00 น.)	11,802	3,923	372	219	152	247	16,715			
83	ราชดำริ (27 เม.ย. 60)	สารสิน	เร่งด่วนเย็น (16.00 - 19.00 น.)	5,265	1,620	143	74	30	99	7,231	10,734	10,734	10,734
			เร่งด่วนเช้า (7.00 - 9.00 น.)	1,686	447	29	10	11	21	2,204			
			นอกเร่งด่วน (9.00 - 16.00 น.)	4,830	1,202	64	45	54	57	6,252			
			เร่งด่วนเย็น (16.00 - 19.00 น.)	1,821	352	27	26	11	41	2,278			
			เร่งด่วนเช้า (7.00 - 9.00 น.)	1,821	352	27	26	11	41	2,278			

สถิติปริมาณจราจรบริเวณทางแยกในเขตกรุงเทพมหานคร ปี 2560 (ต่อ)
จัดเรียงตามวัน เดือน ปี ที่สำรวจ

ลำดับ ที่	ชื่อทางแยก วัน / เดือน / ปี	ถนน/ซอย	ช่วงเวลา	ประเภทรถ (คัน)					ปริมาณรวม (คัน)			
				รถยนต์นั่ง	ตู้/ปิคอัพ	แม่สีใหญ่	แม่สีเล็ก	บรรทุก	สามล้อ	แต่ละช่วงเวลา	แต่ละถนน	รวมทั้งแยก
84	กรมศิลปากร (28 เม.ย. 60)	เกษมราษฎร์	เร่งด่วนเช้า (7.00 - 9.00 น.)	4,910	1,613	174	2	63	20	6,782	38,302	68,586
			นอกเร่งด่วน (9.00 - 16.00 น.)	14,653	5,379	609	4	1,031	79	21,755		
			เร่งด่วนเย็น (16.00 - 19.00 น.)	6,803	2,371	291	0	287	13	9,765		
		สุนทรโกษา	เร่งด่วนเช้า (7.00 - 9.00 น.)	1,650	667	50	0	34	84	2,485	13,527	
			นอกเร่งด่วน (9.00 - 16.00 น.)	4,625	2,209	144	2	377	289	7,646		
			เร่งด่วนเย็น (16.00 - 19.00 น.)	2,056	1,006	64	2	161	107	3,396		
		อาจณรงค์	เร่งด่วนเช้า (7.00 - 9.00 น.)	1,969	651	9	0	151	18	2,798	16,757	
			นอกเร่งด่วน (9.00 - 16.00 น.)	6,247	2,046	14	0	1,269	47	9,623		
			เร่งด่วนเย็น (16.00 - 19.00 น.)	3,015	1,001	9	0	298	13	4,336		
85	ดาวคะนอง (1 พ.ค. 60)	สมเด็จพระเจ้าตากสิน	เร่งด่วนเช้า (7.00 - 9.00 น.)	5,253	1,510	217	107	36	120	7,243	49,873	58,846
			นอกเร่งด่วน (9.00 - 16.00 น.)	21,698	6,319	726	243	188	709	29,883		
			เร่งด่วนเย็น (16.00 - 19.00 น.)	9,349	2,636	305	69	66	322	12,747		
		จอมทอง	เร่งด่วนเช้า (7.00 - 9.00 น.)	950	254	19	0	7	163	1,393	8,973	
			นอกเร่งด่วน (9.00 - 16.00 น.)	3,404	1,320	74	0	92	566	5,456		
			เร่งด่วนเย็น (16.00 - 19.00 น.)	1,384	559	26	0	13	142	2,124		
86	ปากซอยสมเด็จพระเจ้า ตากสิน 15 (1 พ.ค. 60)	สมเด็จพระเจ้าตากสิน	เร่งด่วนเช้า (7.00 - 9.00 น.)	4,574	970	163	89	9	174	5,979	37,549	37,549
			นอกเร่งด่วน (9.00 - 16.00 น.)	16,890	4,163	433	231	9	431	22,157		
			เร่งด่วนเย็น (16.00 - 19.00 น.)	7,309	1,654	167	76	9	198	9,413		
87	เพชรบุรี - ชิดลม (2 พ.ค. 60)	ชิดลม	เร่งด่วนเช้า (7.00 - 9.00 น.)	0	0	0	0	0	0	0	0	49,784
			นอกเร่งด่วน (9.00 - 16.00 น.)	0	0	0	0	0	0	0		
			เร่งด่วนเย็น (16.00 - 19.00 น.)	0	0	0	0	0	0	0		
		เพชรบุรี	เร่งด่วนเช้า (7.00 - 9.00 น.)	8,583	1,994	228	0	23	58	10,886	49,784	
			นอกเร่งด่วน (9.00 - 16.00 น.)	21,958	5,874	565	0	139	595	29,131		
			เร่งด่วนเย็น (16.00 - 19.00 น.)	7,508	1,901	175	0	22	161	9,767		

สถิติปริมาณจราจรบริเวณทางแยกในเขตกรุงเทพมหานคร ปี 2560 (ต่อ)
จัดเรียงตามวัน เดือน ปี ที่สำรวจ

ลำดับ ที่	ชื่อทางแยก วัน / เดือน / ปี	ถนน/ซอย	ช่วงเวลา	ประเภทรถ (คัน)						ปริมาณรวม (คัน)			
				รถยนต์นั่ง	ตู้/ปิคอัพ	เมสใหญ่	เมสเล็ก	บรรทุก	สามล้อ	แต่ละช่วงเวลา	แต่ละถนน	รวมทั้งแยก	
88	ทางข้ามบริเวณหน้าตึก อรกานต์ (2 พ.ศ. 60)	ชิดม	เร่งด่วนเช้า (7.00 - 9.00 น.)	6,546	1,604	1	0	11	6	8,168	27,252	27,252	27,252
			นอกเร่งด่วน (9.00 - 16.00 น.)	12,544	2,871	38	0	120	67	15,640			
			เร่งด่วนเย็น (16.00 - 19.00 น.)	2,707	586	56	0	28	67	3,444			
89	ปากซอยวัดเพลง (3 พ.ศ. 60)	พรานนก - พุทธรณีสถลสาย 4	เร่งด่วนเช้า (7.00 - 9.00 น.)	4,424	2,367	23	8	44	14	6,880	38,365	38,365	38,365
			นอกเร่งด่วน (9.00 - 16.00 น.)	13,583	7,827	58	36	341	74	21,919			
			เร่งด่วนเย็น (16.00 - 19.00 น.)	6,163	3,264	22	1	91	25	9,566			
90	ทางข้ามปากซอย วัดเทพ พล (3 พ.ศ. 60)	พรานนก - พุทธรณีสถลสาย 4	เร่งด่วนเช้า (7.00 - 9.00 น.)	3,090	1,642	6	0	24	16	4,778	30,599	30,599	30,599
			นอกเร่งด่วน (9.00 - 16.00 น.)	11,504	5,647	23	0	720	44	17,938			
			เร่งด่วนเย็น (16.00 - 19.00 น.)	5,236	2,560	7	0	70	10	7,883			
91	ปากซอยวัดปากน้ำ - วัดแก้ว (3 พ.ศ. 60)	พรานนก - พุทธรณีสถลสาย 4	เร่งด่วนเช้า (7.00 - 9.00 น.)	2,197	1,006	5	0	99	14	3,321	16,701	16,701	16,701
			นอกเร่งด่วน (9.00 - 16.00 น.)	6,802	3,014	18	0	392	56	10,282			
			เร่งด่วนเย็น (16.00 - 19.00 น.)	2,228	785	12	0	41	32	3,098			
92	ทางข้ามทางด่วนจตุรโชติ (4 พ.ศ. 60)	เลียบทางด่วน เลียบด่วนอาจณรงค์ รามอินทรา	เร่งด่วนเช้า (7.00 - 9.00 น.)	2,009	864	2	0	54	0	2,929	23,764	19,172	4,592
			นอกเร่งด่วน (9.00 - 16.00 น.)	7,292	3,479	0	0	442	0	11,213			
			เร่งด่วนเย็น (16.00 - 19.00 น.)	3,446	1,375	0	0	209	0	5,030			
93	ทางลงทางด่วนจตุรโชติ (4 พ.ศ. 60)	เลียบด่วน ทางลงทางด่วน	เร่งด่วนเช้า (7.00 - 9.00 น.)	682	295	0	0	18	0	995	19,507	8,612	10,895
			นอกเร่งด่วน (9.00 - 16.00 น.)	1,362	925	0	0	82	0	2,369			
			เร่งด่วนเย็น (16.00 - 19.00 น.)	721	488	0	0	19	0	1,228			
			เร่งด่วนเช้า (7.00 - 9.00 น.)	1,407	835	0	0	124	0	2,366	19,507	8,612	10,895
			นอกเร่งด่วน (9.00 - 16.00 น.)	2,881	1,726	0	0	323	0	4,930			
			เร่งด่วนเย็น (16.00 - 19.00 น.)	712	585	0	0	19	0	1,316			
			เร่งด่วนเช้า (7.00 - 9.00 น.)	912	658	1	0	19	0	1,590	19,507	8,612	10,895
			นอกเร่งด่วน (9.00 - 16.00 น.)	3,153	2,889	0	0	148	0	6,190			
			เร่งด่วนเย็น (16.00 - 19.00 น.)	1,568	1,431	0	0	116	0	3,115			

สถิติปริมาณจราจรบริเวณทางแยกในเขตกรุงเทพมหานคร ปี 2560 (ต่อ)
จัดเรียงตามวัน เดือน ปี ที่สำรวจ

ลำดับ ที่	ชื่อทางแยก วัน / เดือน / ปี	ถนน/ซอย	ช่วงเวลา	ประเภทรถ (คัน)				ปริมาณรวม (คัน)			
				รถยนต์นั่ง	ตู้/ปิคอัพ	เมสใหญ่	เมสเล็ก	บรรทุก	สามล้อ	แต่ละช่วงเวลา	รวมทั้งหมด
94	นราธิวาส - สุรวงศ์ (5 พ.ค. 60)		เร่งด่วนเช้า (7.00 - 9.00 น.)	1,808	464	1	0	4	22	2,299	38,278
			นอกเร่งด่วน (9.00 - 16.00 น.)	6,120	1,686	10	0	56	150	8,022	
			เร่งด่วนเย็น (16.00 - 19.00 น.)	3,579	764	3	0	11	128	4,485	
			เร่งด่วนเช้า (7.00 - 9.00 น.)	3,259	898	7	0	18	114	4,296	
95	เจริญราษฎร์ (8 พ.ค. 60)	เจริญราษฎร์	นอกเร่งด่วน (9.00 - 16.00 น.)	9,984	3,190	29	0	188	569	13,960	106,171
			เร่งด่วนเย็น (16.00 - 19.00 น.)	3,951	975	25	0	27	238	5,216	
			เร่งด่วนเช้า (7.00 - 9.00 น.)	2,854	1,189	4	0	20	48	4,115	
			นอกเร่งด่วน (9.00 - 16.00 น.)	6,721	4,158	36	0	265	146	11,326	
96	คลองสาน (9 พ.ค. 60)	สมเด็จพระเจ้าพระยา	เร่งด่วนเย็น (16.00 - 19.00 น.)	2,753	1,566	24	0	67	33	4,443	35,873
			เร่งด่วนเช้า (7.00 - 9.00 น.)	12,203	4,419	161	11	327	35	17,156	
			นอกเร่งด่วน (9.00 - 16.00 น.)	31,217	16,276	484	62	1,827	138	50,004	
			เร่งด่วนเย็น (16.00 - 19.00 น.)	12,385	5,973	184	40	477	68	19,127	
97	สีลม - นราธิวาส (11 พ.ค. 60)	สีลม	เร่งด่วนเช้า (7.00 - 9.00 น.)	2,291	593	83	4	17	293	3,281	53,093
			นอกเร่งด่วน (9.00 - 16.00 น.)	6,229	1,934	415	8	177	720	9,483	
			เร่งด่วนเย็น (16.00 - 19.00 น.)	2,145	841	193	8	39	264	3,490	
			เร่งด่วนเช้า (7.00 - 9.00 น.)	762	216	40	35	12	115	1,180	
97	สีลม - นราธิวาส (11 พ.ค. 60)	สีลม	นอกเร่งด่วน (9.00 - 16.00 น.)	4,023	1,192	169	71	63	427	5,945	53,093
			เร่งด่วนเย็น (16.00 - 19.00 น.)	1,973	654	90	33	40	201	2,991	
			เร่งด่วนเช้า (7.00 - 9.00 น.)	1,365	314	54	0	5	159	1,897	
			นอกเร่งด่วน (9.00 - 16.00 น.)	3,698	967	193	5	49	330	5,242	
97	สีลม - นราธิวาส (11 พ.ค. 60)	สีลม	เร่งด่วนเย็น (16.00 - 19.00 น.)	1,650	441	94	0	9	170	2,364	53,093
			เร่งด่วนเช้า (7.00 - 9.00 น.)	3,594	558	13	0	10	57	4,232	
			นอกเร่งด่วน (9.00 - 16.00 น.)	11,918	2,693	37	0	124	253	15,025	
			เร่งด่วนเย็น (16.00 - 19.00 น.)	5,551	1,151	17	0	44	103	6,866	
97	สีลม - นราธิวาส (11 พ.ค. 60)	สีลม	เร่งด่วนเช้า (7.00 - 9.00 น.)	4,003	1,034	113	21	4	78	5,253	53,093
			นอกเร่งด่วน (9.00 - 16.00 น.)	11,583	3,058	318	65	64	305	15,393	
			เร่งด่วนเย็น (16.00 - 19.00 น.)	4,977	1,063	129	22	8	125	6,324	
			เร่งด่วนเช้า (7.00 - 9.00 น.)	2,612	841	54	0	5	159	3,628	

สถิติปริมาณจราจรบริเวณทางแยกในเขตกรุงเทพมหานคร ปี 2560 (ต่อ)
จัดเรียงตามวัน เดือน ปี ที่สำรวจ

ลำดับ ที่	ชื่อทางแยก วัน / เดือน / ปี	ถนน/ซอย	ช่วงเวลา	ประเภทรถ (คัน)					ปริมาณรวม (คัน)			
				รถยนต์นั่ง	ตู้/ปิคอัพ	เมสใหญ่	เมสเล็ก	บรรทุก	สามล้อ	แต่ละช่วงเวลา	แต่ละถนน	รวมทั้งแยก
98	อำนวยการจราจร - ร่วม จิตต์ (15 พ.ค. 60)	ร่วมจิตต์	เร่งด่วนเช้า (7.00 - 9.00 น.)	647	168	0	0	5	43	863	4,713	14,790
			นอกเร่งด่วน (9.00 - 16.00 น.)	1,506	633	0	0	39	139	2,717		
			เร่งด่วนเย็น (16.00 - 19.00 น.)	855	241	0	0	4	33	1,133		
99	ทางข้ามหน้าโรงเรียนประชา บำรุง (16 พ.ค. 60)	อำนวยการจราจร	เร่งด่วนเช้า (7.00 - 9.00 น.)	1,277	375	6	0	7	52	1,717	10,077	9,894
			นอกเร่งด่วน (9.00 - 16.00 น.)	3,524	1,446	14	1	49	173	5,607		
			เร่งด่วนเย็น (16.00 - 19.00 น.)	2,110	547	8	0	11	77	2,753		
100	หน้าศูนย์สาธารณสุข 48 (16 พ.ค. 60)	เสียบคลองภาษีเจริญฝั่งเหนือ	เร่งด่วนเช้า (7.00 - 9.00 น.)	908	621	0	0	75	0	1,604	9,894	11,122
			นอกเร่งด่วน (9.00 - 16.00 น.)	3,040	2,148	0	0	485	11	5,684		
			เร่งด่วนเย็น (16.00 - 19.00 น.)	1,555	977	0	0	71	3	2,606		
101	อินทปัด 13 - เพชร เกษม 63 (16 พ.ค. 60)	เสียบคลองภาษีเจริญฝั่งเหนือ	เร่งด่วนเช้า (7.00 - 9.00 น.)	956	660	0	0	48	5	1,669	4,013	7,175
			นอกเร่งด่วน (9.00 - 16.00 น.)	3,411	2,899	0	0	180	5	6,495		
			เร่งด่วนเย็น (16.00 - 19.00 น.)	1,560	1,324	3	0	69	2	2,958		
101	อินทปัด 13 - เพชร เกษม 63 (16 พ.ค. 60)	ช. เพชรเกษม 63	เร่งด่วนเช้า (7.00 - 9.00 น.)	393	270	0	0	0	0	673	3,162	828
			นอกเร่งด่วน (9.00 - 16.00 น.)	1,377	858	0	0	20	19	2,274		
			เร่งด่วนเย็น (16.00 - 19.00 น.)	721	325	0	0	9	11	1,066		
101	อินทปัด 13 - เพชร เกษม 63 (16 พ.ค. 60)	ช. อินทปัด 13	เร่งด่วนเช้า (7.00 - 9.00 น.)	356	163	0	0	8	27	554	3,162	828
			นอกเร่งด่วน (9.00 - 16.00 น.)	1,235	395	0	0	32	118	1,780		
			เร่งด่วนเย็น (16.00 - 19.00 น.)	601	170	0	0	6	51	828		

สถิติปริมาณจราจรบริเวณทางแยกในเขตกรุงเทพมหานคร ปี 2560 (ต่อ)
จัดเรียงตามวัน เดือน ปี ที่สำรวจ

ลำดับ ที่	ชื่อทางแยก วัน / เดือน / ปี	ถนน/ซอย	ช่วงเวลา	ประเภทรถ (คัน)					ปริมาณรวม (คัน)				
				รถยนต์นั่ง	ตู้/บิซิเนส	แม่สีใหญ่	แม่สีเล็ก	บรรทุก	สามล้อ	แต่ละช่วงเวลา	รวมทั้งแยก		
102	ลาดพร้าว 101 (17 พ.ค. 60)	ช. ลาดพร้าว 128/1	เร่งด่วนเช้า (7.00 - 9.00 น.)	3	1	0	0	0	0	0	4	101	54,408
			นอกเร่งด่วน (9.00 - 16.00 น.)	32	17	0	0	0	1	50			
			เร่งด่วนเย็น (16.00 - 19.00 น.)	27	20	0	0	0	0	47			
103	ทางข้ามหน้าโรงเรียน วังเด็ก (18 พ.ค. 60)	ลาดพร้าว 101	เร่งด่วนเช้า (7.00 - 9.00 น.)	918	263	9	0	6	11	1,207	7,364	48,855	70,102
			นอกเร่งด่วน (9.00 - 16.00 น.)	3,271	1,027	7	0	63	31	4,399			
			เร่งด่วนเย็น (16.00 - 19.00 น.)	1,346	393	6	0	8	5	1,758			
104	โรงพยาบาลสินธร (18 พ.ค. 60)	ลาดพร้าว	เร่งด่วนเช้า (7.00 - 9.00 น.)	4,792	1,366	264	3	13	15	6,453	46,943	48,855	70,102
			นอกเร่งด่วน (9.00 - 16.00 น.)	19,900	6,731	1,234	9	224	72	28,170			
			เร่งด่วนเย็น (16.00 - 19.00 น.)	8,757	3,056	456	1	35	15	12,320			
105	สุโขทัย (19 พ.ค. 60)	สุโขทัย	เร่งด่วนเช้า (7.00 - 9.00 น.)	5,637	2,551	113	2	61	0	8,364	24,680	48,855	70,102
			นอกเร่งด่วน (9.00 - 16.00 น.)	17,404	8,768	241	7	651	6	27,077			
			เร่งด่วนเย็น (16.00 - 19.00 น.)	9,175	3,914	153	3	164	5	13,414			
105	สุโขทัย (19 พ.ค. 60)	สุโขทัย	เร่งด่วนเช้า (7.00 - 9.00 น.)	3,157	1,610	28	0	60	1	4,856	45,422	48,855	70,102
			นอกเร่งด่วน (9.00 - 16.00 น.)	8,839	5,099	55	0	325	1	14,319			
			เร่งด่วนเย็น (16.00 - 19.00 น.)	3,489	1,966	11	0	39	0	5,505			
105	สุโขทัย (19 พ.ค. 60)	สุโขทัย	เร่งด่วนเช้า (7.00 - 9.00 น.)	5,714	2,544	55	4	125	3	8,445	18,223	36,698	70,102
			นอกเร่งด่วน (9.00 - 16.00 น.)	15,715	7,713	169	8	915	45	24,565			
			เร่งด่วนเย็น (16.00 - 19.00 น.)	7,940	3,998	183	6	272	13	12,412			
105	สุโขทัย (19 พ.ค. 60)	สุโขทัย	เร่งด่วนเช้า (7.00 - 9.00 น.)	2,936	538	18	0	9	72	3,573	18,223	36,698	70,102
			นอกเร่งด่วน (9.00 - 16.00 น.)	8,181	2,232	82	0	68	185	10,748			
			เร่งด่วนเย็น (16.00 - 19.00 น.)	2,959	878	14	0	17	34	3,902			
105	สุโขทัย (19 พ.ค. 60)	สุโขทัย	เร่งด่วนเช้า (7.00 - 9.00 น.)	2,201	582	94	31	8	15	2,931	18,475	36,698	70,102
			นอกเร่งด่วน (9.00 - 16.00 น.)	7,868	2,270	302	131	143	87	10,801			
			เร่งด่วนเย็น (16.00 - 19.00 น.)	3,787	813	53	35	19	36	4,743			

สถิติปริมาณจราจรบริเวณทางแยกในเขตกรุงเทพมหานคร ปี 2560 (ต่อ)
จัดเรียงตามวัน เดือน ปี ที่สำรวจ

ลำดับ ที่	ชื่อทางแยก วัน / เดือน / ปี	ถนน/ซอย	ช่วงเวลา	ประเภทรถ (คัน)				ปริมาณรวม (คัน)				
				รถยนต์นั่ง	ตู้/ปิคอัพ	เมสใหญ่	เมสเล็ก	บรรทุก	สามล้อ	แต่ละช่วงเวลา	แต่ละถนน	รวมทั้งแยก
106	เข้าร่วมมิตร (22 พ.ค. 60)	รัชดาภิเษก	เร่งด่วนเช้า (7.00 - 9.00 น.)	7,170	1,332	127	1	14	43	8,687	63,347	83,923
			นอกเร่งด่วน (9.00 - 16.00 น.)	28,463	7,977	655	4	342	170	37,611		
			เร่งด่วนเย็น (16.00 - 19.00 น.)	13,423	3,156	326	1	69	74	17,049		
			เร่งด่วนเช้า (7.00 - 9.00 น.)	3,905	730	70	2	13	10	4,730		
107	นวลจันทร์ (23 พ.ค. 60)	ช.รามอินทรา 40	นอกเร่งด่วน (9.00 - 16.00 น.)	8,781	1,905	249	4	139	35	11,113	20,576	86,565
			เร่งด่วนเย็น (16.00 - 19.00 น.)	3,681	882	140	2	21	7	4,733		
			เร่งด่วนเช้า (7.00 - 9.00 น.)	586	120	2	0	10	1	719		
			นอกเร่งด่วน (9.00 - 16.00 น.)	2,499	564	8	0	66	26	3,163		
108	เฉลิมพระเกียรติ ร.9 ช. 65 (24 พ.ค. 60)	รามอินทรา	เร่งด่วนเย็น (16.00 - 19.00 น.)	1,238	316	0	0	8	6	1,568	81,115	22,038
			เร่งด่วนเช้า (7.00 - 9.00 น.)	9,342	4,429	125	0	139	7	14,042		
			นอกเร่งด่วน (9.00 - 16.00 น.)	28,733	14,746	454	0	1,703	40	45,676		
			เร่งด่วนเย็น (16.00 - 19.00 น.)	14,872	6,153	175	0	186	11	21,397		
109	พัฒนาการ - ซอยพัฒนาการ 53 (24 พ.ค. 60)	เฉลิมพระเกียรติ ร.9	เร่งด่วนเช้า (7.00 - 9.00 น.)	2,811	1,310	2	0	14	5	4,142	5,652	41,983
			นอกเร่งด่วน (9.00 - 16.00 น.)	6,941	4,184	10	0	273	18	11,426		
			เร่งด่วนเย็น (16.00 - 19.00 น.)	4,142	2,212	18	0	87	11	6,470		
			เร่งด่วนเช้า (7.00 - 9.00 น.)	808	317	0	0	5	2	1,132		
พัฒนาการ	พัฒนาการ 53	นอกเร่งด่วน (9.00 - 16.00 น.)	2,247	1,058	0	0	36	1	3,342	36,331	22,038	
		เร่งด่วนเย็น (16.00 - 19.00 น.)	912	256	0	0	10	0	1,178			
		เร่งด่วนเช้า (7.00 - 9.00 น.)	4,972	1,786	42	1	25	4	6,830			
		นอกเร่งด่วน (9.00 - 16.00 น.)	14,298	5,953	179	1	242	12	20,685			
พัฒนาการ	พัฒนาการ 53	เร่งด่วนเย็น (16.00 - 19.00 น.)	6,136	2,521	85	0	70	4	8,816	36,331	22,038	
		เร่งด่วนเช้า (7.00 - 9.00 น.)	4,972	1,786	42	1	25	4	6,830			

สถิติปริมาณจราจรบริเวณทางแยกในเขตกรุงเทพมหานคร ปี 2560 (ต่อ)
จัดเรียงตามวัน เดือน ปี ที่สำรวจ

ลำดับ ที่	ชื่อทางแยก วัน / เดือน / ปี	ถนน/ซอย	ช่วงเวลา	ประเภทรถ (คัน)				ปริมาณรวม (คัน)			
				รถยนต์นั่ง	ตู้ปิคอัพ	เมลิใหญ่	เมลิเล็ก	บรรทุก	สามล้อ	แต่ละช่วงเวลา	แต่ละถนน
110	บางยี่เรือ (25 พ.ค. 60)	เพชรเกษม	เร่งด่วนเช้า (7.00 - 9.00 น.)	1,132	241	41	6	8	157	1,585	42,719
			นอกเร่งด่วน (9.00 - 16.00 น.)	3,046	762	109	26	32	475	4,450	
			เร่งด่วนเย็น (16.00 - 19.00 น.)	1,094	214	46	7	1	181	1,543	
			เร่งด่วนเช้า (7.00 - 9.00 น.)	94	2,832	409	98	9	184	3,626	
			นอกเร่งด่วน (9.00 - 16.00 น.)	950	5,951	1,621	274	35	522	9,353	
			เร่งด่วนเย็น (16.00 - 19.00 น.)	321	2,439	696	132	22	178	3,788	
111	สามเหลี่ยมดินแดง (26 พ.ค. 60)	อินทพรพิกซ์	เร่งด่วนเช้า (7.00 - 9.00 น.)	1,910	669	60	18	11	311	2,979	72,164
			นอกเร่งด่วน (9.00 - 16.00 น.)	6,319	2,023	300	91	50	1,002	9,785	
			เร่งด่วนเย็น (16.00 - 19.00 น.)	3,934	1,131	106	35	10	394	5,610	
			เร่งด่วนเช้า (7.00 - 9.00 น.)	4,179	1,099	145	60	24	71	5,578	
			นอกเร่งด่วน (9.00 - 16.00 น.)	11,578	3,539	478	90	218	176	16,079	
			เร่งด่วนเย็น (16.00 - 19.00 น.)	8,243	1,333	188	40	9	101	9,914	
112	ทางข้ามหน้าอาคาร กรุงศรี ฯ (29 พ.ค. 60)	เอกชัย	เร่งด่วนเช้า (7.00 - 9.00 น.)	414	56	0	0	0	7	477	18,838
			นอกเร่งด่วน (9.00 - 16.00 น.)	694	118	0	0	0	10	822	
			เร่งด่วนเย็น (16.00 - 19.00 น.)	288	48	0	0	0	8	344	
			เร่งด่วนเช้า (7.00 - 9.00 น.)	1,494	536	100	24	12	8	2,174	
			นอกเร่งด่วน (9.00 - 16.00 น.)	4,809	1,887	278	116	48	53	7,191	
			เร่งด่วนเย็น (16.00 - 19.00 น.)	2,627	771	105	21	13	27	3,564	
112	ทางข้ามหน้าอาคาร กรุงศรี ฯ (29 พ.ค. 60)	เอกชัย	เร่งด่วนเช้า (7.00 - 9.00 น.)	3,540	1,048	200	14	16	44	4,862	18,838
			นอกเร่งด่วน (9.00 - 16.00 น.)	11,743	4,357	606	56	122	151	17,035	
			เร่งด่วนเย็น (16.00 - 19.00 น.)	2,830	1,067	128	23	16	60	4,124	
			เร่งด่วนเช้า (7.00 - 9.00 น.)	2,024	786	28	0	24	912	3,774	
			นอกเร่งด่วน (9.00 - 16.00 น.)	6,276	2,689	75	0	84	1,211	10,335	
			เร่งด่วนเย็น (16.00 - 19.00 น.)	2,875	1,118	33	0	18	685	4,729	

สถิติปริมาณจราจรบริเวณทางแยกในเขตกรุงเทพมหานคร ปี 2560 (ต่อ)
จัดเรียงตามวัน เดือน ปี ที่สำรวจ

ลำดับ ที่	ชื่อทางแยก วัน / เดือน / ปี	ถนน/ซอย	ช่วงเวลา	ประเภทรถ (คัน)					ปริมาณรวม (คัน)		
				รถยนต์นั่ง	ตู้/ปิคอัพ	มอเตอร์ไซด์	เมสเด็ก	บรรทุก	สามล้อ	แต่ละช่วงเวลา	แต่ละถนน
113	โรงพยาบาลกลาง (30 พ.ค. 60)	เสื่อป่า	เร่งด่วนเช้า (7.00 - 9.00 น.)	469	140	20	0	1	105	735	29,959
			นอกเร่งด่วน (9.00 - 16.00 น.)	1,935	622	57	0	23	307	2,944	
			เร่งด่วนเย็น (16.00 - 19.00 น.)	703	281	14	0	8	103	1,109	
			เร่งด่วนเช้า (7.00 - 9.00 น.)	720	131	3	0	6	87	947	
			นอกเร่งด่วน (9.00 - 16.00 น.)	2,150	864	3	0	17	342	3,376	
114	ทางข้ามหน้าสถานีรถไฟหัวลำโพง (31 พ.ค. 60)	พุทธมณฑล	เร่งด่วนเย็น (16.00 - 19.00 น.)	782	392	0	0	3	181	1,358	22,966
			เร่งด่วนเช้า (7.00 - 9.00 น.)	2,175	880	109	0	46	287	3,497	
			นอกเร่งด่วน (9.00 - 16.00 น.)	6,470	2,516	335	0	213	1,129	10,663	
			เร่งด่วนเย็น (16.00 - 19.00 น.)	3,281	1,272	128	0	21	628	5,330	
			เร่งด่วนเช้า (7.00 - 9.00 น.)	2,353	1,410	1	0	21	9	3,794	
115	ทางข้ามหน้าสถานีรถไฟหัวลำโพง กองทัพบก ซอง 5 (1 มิ.ย. 60)	พุทธมณฑล	นอกเร่งด่วน (9.00 - 16.00 น.)	8,523	4,513	2	1	153	48	13,240	31,366
			เร่งด่วนเย็น (16.00 - 19.00 น.)	4,076	1,822	2	0	20	12	5,932	
			เร่งด่วนเช้า (7.00 - 9.00 น.)	4,288	709	267	44	11	9	5,328	
			นอกเร่งด่วน (9.00 - 16.00 น.)	13,729	2,813	999	179	129	121	17,970	
			เร่งด่วนเย็น (16.00 - 19.00 น.)	6,237	1,227	461	52	41	50	8,068	
116	วิสุทธิกษัตริย์ (2 มิ.ย. 60)	ประชาชนใจโดย วิสุทธิกษัตริย์	เร่งด่วนเช้า (7.00 - 9.00 น.)	1,962	293	77	57	1	156	2,546	50,201
			นอกเร่งด่วน (9.00 - 16.00 น.)	6,085	1,836	315	180	24	340	8,780	
			เร่งด่วนเย็น (16.00 - 19.00 น.)	1,323	565	102	57	5	160	2,212	
			เร่งด่วนเช้า (7.00 - 9.00 น.)	7,051	1,184	9	0	18	84	8,346	
			นอกเร่งด่วน (9.00 - 16.00 น.)	15,217	4,734	38	0	175	464	20,628	
117	สาธุประดิษฐ์ (5 มิ.ย. 60)	สาธุประดิษฐ์ พชรพรมที่ 3	เร่งด่วนเย็น (16.00 - 19.00 น.)	5,667	1,797	17	0	45	163	7,689	74,901
			เร่งด่วนเช้า (7.00 - 9.00 น.)	742	315	19	0	26	5	1,107	
			นอกเร่งด่วน (9.00 - 16.00 น.)	2,772	1,334	78	0	118	21	4,323	
			เร่งด่วนเย็น (16.00 - 19.00 น.)	1,149	607	24	0	16	5	1,801	
			เร่งด่วนเช้า (7.00 - 9.00 น.)	8,902	2,981	116	0	80	28	12,107	
นอกเร่งด่วน (9.00 - 16.00 น.)	25,457	11,313	451	0	1,256	78	38,555				
เร่งด่วนเย็น (16.00 - 19.00 น.)	11,430	5,064	220	0	254	40	17,008				

สถิติปริมาณจราจรบริเวณทางแยกในเขตกรุงเทพมหานคร ปี 2560 (ต่อ)
จัดเรียงตามวัน เดือน ปี ที่สำรวจ

ลำดับ ที่	ชื่อทางแยก วัน / เดือน / ปี	ถนน/ซอย	ช่วงเวลา	ประเภทรถ (คัน)				ปริมาณรวม (คัน)				
				รถยนต์นั่ง	ตู้/ปิคอัพ	แม่เหล็ก	บรรทุก	สามล้อ	แต่ละช่วงเวลา	แต่ละถนน	รวมทั้งแยก	
118	ศิริรินทร์ (7 มิ.ย. 60)	ศิริรินทร์	เร่งด่วนเช้า (7.00 - 9.00 น.)	10,157	4,170	54	0	238	16	14,635	88,602	107,185
			นอกเร่งด่วน (9.00 - 16.00 น.)	33,922	15,181	170	0	2,942	49	52,264		
		สุขุมวิท 105	เร่งด่วนเย็น (16.00 - 19.00 น.)	14,696	6,065	61	1	868	12	21,703		
			เร่งด่วนเช้า (7.00 - 9.00 น.)	2,360	858	7	1	69	4	3,299		
119	เจริญนครเหนือ (8 มิ.ย. 60)	เจริญนครเหนือ	นอกเร่งด่วน (9.00 - 16.00 น.)	7,494	2,868	44	6	433	12	10,857	38,999	50,515
			เร่งด่วนเย็น (16.00 - 19.00 น.)	3,018	1,188	21	9	188	3	4,427		
		กรุงธนบุรี	เร่งด่วนเช้า (7.00 - 9.00 น.)	5,214	1,239	169	19	81	433	7,155		
			นอกเร่งด่วน (9.00 - 16.00 น.)	15,350	4,607	567	51	753	851	22,179		
		วรจักร	เร่งด่วนเย็น (16.00 - 19.00 น.)	6,986	1,851	239	24	172	393	9,665		
			เร่งด่วนเช้า (7.00 - 9.00 น.)	1,325	422	37	0	11	51	1,846		
120	แมนศรี (9 มิ.ย. 60)	จักรพรรดิพงษ์	นอกเร่งด่วน (9.00 - 16.00 น.)	4,993	1,353	157	0	101	239	6,843	9,008	54,336
			เร่งด่วนเย็น (16.00 - 19.00 น.)	2,173	437	70	0	21	126	2,827		
		บำรุงเมือง	เร่งด่วนเช้า (7.00 - 9.00 น.)	1,120	371	45	0	10	90	1,636		
			นอกเร่งด่วน (9.00 - 16.00 น.)	3,439	1,379	190	0	72	267	5,347		
		บำรุงเมือง	เร่งด่วนเย็น (16.00 - 19.00 น.)	1,169	618	85	0	31	122	2,025		
			เร่งด่วนเช้า (7.00 - 9.00 น.)	1,569	499	73	0	30	82	2,253		
		บำรุงเมือง	นอกเร่งด่วน (9.00 - 16.00 น.)	6,184	1,807	244	0	88	243	8,566	31,149	
			เร่งด่วนเย็น (16.00 - 19.00 น.)	2,349	791	90	0	23	107	3,360		
		บำรุงเมือง	เร่งด่วนเช้า (7.00 - 9.00 น.)	4,034	796	50	0	25	199	5,104		
			นอกเร่งด่วน (9.00 - 16.00 น.)	12,564	3,962	179	0	251	1,306	18,262		
		บำรุงเมือง	เร่งด่วนเย็น (16.00 - 19.00 น.)	5,239	1,737	76	0	82	649	7,783		

สถิติปริมาณจราจรบริเวณทางแยกในเขตกรุงเทพมหานคร ปี 2560 (ต่อ)
จัดเรียงตามวัน เดือน ปี ที่สำรวจ

ลำดับ ที่	ชื่อทางแยก วัน / เดือน / ปี	ถนน/ซอย	ช่วงเวลา	ประเภทรถ (คัน)						ปริมาณรวม (คัน)		
				รถยนต์นั่ง	ตู้/บิกออฟ	เมสใหญ่	เมสเล็ก	บรรทุก	สามล้อ	แต่ละช่วงเวลา	แต่ละถนน	รวมทั้งแยก
121	พุทธมณฑลสาย 2 (12 มิ.ย. 60)	ข.เพชรเกษม 55	เร่งด่วนเช้า (7.00 - 9.00 น.)	83	32	0	0	3	1	119	361	95,837
			นอกเร่งด่วน (9.00 - 16.00 น.)	102	55	0	0	5	7	169		
			เร่งด่วนเย็น (16.00 - 19.00 น.)	47	26	0	0	0	0	73		
			เร่งด่วนเช้า (7.00 - 9.00 น.)	1,117	534	42	0	45	29	1,767		
			นอกเร่งด่วน (9.00 - 16.00 น.)	4,395	2,460	156	0	150	35	7,196		
			เร่งด่วนเย็น (16.00 - 19.00 น.)	1,636	832	64	0	26	15	2,573		
122	รัชดา - ราชพฤกษ์ (13 มิ.ย. 60)	เพชรเกษม	เร่งด่วนเช้า (7.00 - 9.00 น.)	9,465	4,104	320	6	289	41	14,225	83,940	138,481
			นอกเร่งด่วน (9.00 - 16.00 น.)	28,469	14,634	1,045	11	2,256	79	46,494		
			เร่งด่วนเย็น (16.00 - 19.00 น.)	14,962	6,701	458	1	1,065	34	23,221		
			เร่งด่วนเช้า (7.00 - 9.00 น.)	6,701	2,401	169	1	128	29	9,429		
			นอกเร่งด่วน (9.00 - 16.00 น.)	22,374	9,255	730	0	653	110	33,122		
			เร่งด่วนเย็น (16.00 - 19.00 น.)	11,559	4,406	302	0	194	69	16,530		
123	ทำดินแดง (14 มิ.ย. 60)	ทำดินแดง	เร่งด่วนเช้า (7.00 - 9.00 น.)	8,937	2,906	49	0	57	12	11,961	79,400	26,017
			นอกเร่งด่วน (9.00 - 16.00 น.)	30,724	13,761	234	0	1,455	76	46,250		
			เร่งด่วนเย็น (16.00 - 19.00 น.)	15,036	5,722	97	0	305	29	21,189		
			เร่งด่วนเช้า (7.00 - 9.00 น.)	707	236	19	18	7	274	1,261		
			นอกเร่งด่วน (9.00 - 16.00 น.)	2,203	700	74	58	48	790	3,873		
			เร่งด่วนเย็น (16.00 - 19.00 น.)	931	285	38	14	3	303	1,574		
124	สุทธิสาร - วิภาวดีรังสิต (15 มิ.ย. 60)	สมเด็จพระเทพฯ	เร่งด่วนเช้า (7.00 - 9.00 น.)	2,072	491	65	46	14	363	3,051	19,309	204,425
			นอกเร่งด่วน (9.00 - 16.00 น.)	7,293	2,094	261	110	74	1,187	11,019		
			เร่งด่วนเย็น (16.00 - 19.00 น.)	3,413	1,118	112	38	31	527	5,239		
			เร่งด่วนเช้า (7.00 - 9.00 น.)	23,796	5,730	159	5	103	21	29,814		
			นอกเร่งด่วน (9.00 - 16.00 น.)	72,668	23,234	905	17	1,377	123	98,324		
			เร่งด่วนเย็น (16.00 - 19.00 น.)	34,772	10,584	326	6	309	38	46,035		
สุทธิสาร	สุทธิสาร	เร่งด่วนเช้า (7.00 - 9.00 น.)	5,065	735	54	31	12	52	5,949	30,252	204,425	
		นอกเร่งด่วน (9.00 - 16.00 น.)	11,662	2,951	151	72	108	133	15,077			
		เร่งด่วนเย็น (16.00 - 19.00 น.)	7,584	1,528	43	29	7	35	9,226			

สถิติปริมาณจราจรบริเวณทางแยกในเขตกรุงเทพมหานคร ปี 2560 (ต่อ)
จัดเรียงตามวัน เดือน ปี ที่สำรวจ

ลำดับ ที่	ชื่อทางแยก วัน / เดือน / ปี	ถนน/ซอย	ช่วงเวลา	ประเภทรถ (คัน)				ปริมาณรวม (คัน)				
				รถยนต์นั่ง	ตู้/ปิคอัพ	เมสใหญ่	เมสเล็ก	บรรทุก	สามล้อ	แต่ละช่วงเวลา	แต่ละถนน	รวมทั้งแยก
125	ลำสาลี (16 มิ.ย. 60)	ศรีนครินทร์	เร่งด่วนเช้า (7.00 - 9.00 น.)	3,587	1,433	178	48	42	40	5,328	34,921	104,196
			นอกเร่งด่วน (9.00 - 16.00 น.)	14,314	4,944	576	83	296	86	20,299		
			เร่งด่วนเย็น (16.00 - 19.00 น.)	6,867	2,066	282	16	47	16	9,294		
126	หลักสี่ (19 มิ.ย. 60)	รามคำแหง	เร่งด่วนเช้า (7.00 - 9.00 น.)	8,017	2,838	214	18	65	65	11,217	69,275	48,534
			นอกเร่งด่วน (9.00 - 16.00 น.)	27,734	10,325	699	78	1,057	180	40,073		
			เร่งด่วนเย็น (16.00 - 19.00 น.)	12,945	4,560	251	38	149	42	17,985		
127	ประชาเกษม (20 มิ.ย. 60)	กำแพงเพชร 6	เร่งด่วนเช้า (7.00 - 9.00 น.)	4,189	562	2	0	8	0	4,761	32,384	48,534
			นอกเร่งด่วน (9.00 - 16.00 น.)	5,714	1,918	8	0	34	5	7,679		
			เร่งด่วนเย็น (16.00 - 19.00 น.)	2,707	987	6	0	8	2	3,710		
128	ทางข้ามหน้าปากซอย นามบัญญัติ (20 มิ.ย. 60)	แจ้งวัฒนะ	เร่งด่วนเช้า (7.00 - 9.00 น.)	4,722	1,057	80	0	58	7	5,924	23,418	35,439
			นอกเร่งด่วน (9.00 - 16.00 น.)	13,015	4,307	135	0	529	16	18,002		
			เร่งด่วนเย็น (16.00 - 19.00 น.)	6,081	2,119	120	1	127	10	8,458		
127	ประชาเกษม (20 มิ.ย. 60)	ประชาอิปโตย	เร่งด่วนเช้า (7.00 - 9.00 น.)	3,345	661	43	31	6	64	4,150	23,418	35,439
			นอกเร่งด่วน (9.00 - 16.00 น.)	10,437	3,053	477	90	78	544	14,679		
			เร่งด่วนเย็น (16.00 - 19.00 น.)	3,039	1,197	103	33	11	206	4,589		
127	ประชาเกษม (20 มิ.ย. 60)	นครราชสีมา	เร่งด่วนเช้า (7.00 - 9.00 น.)	390	76	19	33	1	4	523	3,347	35,439
			นอกเร่งด่วน (9.00 - 16.00 น.)	1,248	526	92	59	23	68	2,016		
			เร่งด่วนเย็น (16.00 - 19.00 น.)	542	188	27	17	7	27	808		
127	ประชาเกษม (20 มิ.ย. 60)	กรุงเทพฯ	เร่งด่วนเช้า (7.00 - 9.00 น.)	1,033	246	45	0	3	255	1,582	8,674	35,439
			นอกเร่งด่วน (9.00 - 16.00 น.)	3,290	852	139	0	35	815	5,131		
			เร่งด่วนเย็น (16.00 - 19.00 น.)	1,428	346	55	0	2	130	1,961		
128	ทางข้ามหน้าปากซอย นามบัญญัติ (20 มิ.ย. 60)	ประชาอิปโตย	เร่งด่วนเช้า (7.00 - 9.00 น.)	4,204	651	89	53	23	124	5,144	27,089	48,534
			นอกเร่งด่วน (9.00 - 16.00 น.)	12,105	2,621	411	234	93	684	16,148		
			เร่งด่วนเย็น (16.00 - 19.00 น.)	4,307	952	170	75	8	285	5,797		

สถิติปริมาณจราจรบริเวณทางแยกในเขตกรุงเทพมหานคร ปี 2560 (ต่อ)
จัดเรียงตามวัน เดือน ปี ที่สำรวจ

ลำดับ ที่	ชื่อทางแยก วัน / เดือน / ปี	ถนน/ซอย	ช่วงเวลา	ประเภทรถ (คัน)					ปริมาณรวม (คัน)		
				รถยนต์นั่ง	ตู้/ปิคอัพ	มอเตอร์ไซด์	บรรทุก	สามล้อ	แต่ละช่วงเวลา	แต่ละถนน	รวมทั้งแยก
129	เกตุมาศ (21 มิ.ย. 60)	ช.ลาดพร้าว 64	เร่งด่วนเช้า (7.00 - 9.00 น.)	449	158	0	7	5	619	5,128	56,703
			นอกเร่งด่วน (9.00 - 16.00 น.)	1,742	747	0	19	10	2,518		
			เร่งด่วนเย็น (16.00 - 19.00 น.)	1,493	493	0	2	3	1,991		
			เร่งด่วนเช้า (7.00 - 9.00 น.)	4,653	1,289	248	21	17	6,228		
130	ปทุมวัน (22 มิ.ย. 60)	พญาไท	นอกเร่งด่วน (9.00 - 16.00 น.)	23,309	6,280	2,301	386	46	32,322	51,575	69,083
			เร่งด่วนเย็น (16.00 - 19.00 น.)	9,338	2,277	1,350	53	7	13,025		
			เร่งด่วนเช้า (7.00 - 9.00 น.)	4,031	1,497	286	15	163	6,015		
			นอกเร่งด่วน (9.00 - 16.00 น.)	14,100	5,903	1,346	124	1,661	23,233		
131	ประชากรศาสตร์สาย 1 (23 มิ.ย. 60)	วงศ์สว่าง	เร่งด่วนเย็น (16.00 - 19.00 น.)	6,338	2,659	579	48	778	10,451	29,384	49,385
			เร่งด่วนเช้า (7.00 - 9.00 น.)	4,523	856	155	6	65	5,605		
			นอกเร่งด่วน (9.00 - 16.00 น.)	12,049	2,754	604	122	712	16,242		
			เร่งด่วนเย็น (16.00 - 19.00 น.)	5,295	1,499	237	35	471	7,537		
132	บางแวก - เพชรเกษม 48 (บางแวก 69) (26 มิ.ย. 60)	บางแวก	เร่งด่วนเช้า (7.00 - 9.00 น.)	4,589	1,106	88	41	23	5,850	33,252	17,088
			นอกเร่งด่วน (9.00 - 16.00 น.)	12,773	4,787	326	502	59	18,477		
			เร่งด่วนเย็น (16.00 - 19.00 น.)	6,554	2,089	143	98	18	8,925		
			เร่งด่วนเช้า (7.00 - 9.00 น.)	2,093	494	35	20	5	2,647		
132	บางแวก - เพชรเกษม 48 (บางแวก 69) (26 มิ.ย. 60)	บางแวก	นอกเร่งด่วน (9.00 - 16.00 น.)	6,894	2,150	126	198	16	9,384	16,133	4,438
			เร่งด่วนเย็น (16.00 - 19.00 น.)	2,939	1,078	63	13	8	4,102		
			เร่งด่วนเช้า (7.00 - 9.00 น.)	511	216	0	18	0	745		
			นอกเร่งด่วน (9.00 - 16.00 น.)	1,568	870	0	103	0	2,541		
132	บางแวก - เพชรเกษม 48 (บางแวก 69) (26 มิ.ย. 60)	บางแวก	เร่งด่วนเย็น (16.00 - 19.00 น.)	684	452	0	15	1	1,152	12,650	17,088
			เร่งด่วนเช้า (7.00 - 9.00 น.)	1,506	473	0	29	8	2,016		
			นอกเร่งด่วน (9.00 - 16.00 น.)	4,412	2,067	0	152	36	6,667		
			เร่งด่วนเย็น (16.00 - 19.00 น.)	2,519	1,376	0	55	17	3,967		

สถิติปริมาณจราจรบริเวณทางแยกในเขตกรุงเทพมหานคร ปี 2560 (ต่อ)
จัดเรียงตามวัน เดือน ปี ที่สำรวจ

ลำดับ ที่	ชื่อทางแยก วัน / เดือน / ปี	ถนน/ซอย	ช่วงเวลา	ประเภทรถ (คัน)				ประเภทรถ (คัน)			ปริมาณรวม (คัน)	
				รถยนต์นั่ง	ตู้/ปิคอัพ	เมลิใหญ่	เมลิเล็ก	บรรทุก	สามล้อ	แต่ละช่วงเวลา	แต่ละถนน	รวมทั้งแยก
133	สะพานอ่อน (27 มิ.ย. 60)	บรรทัดทอง	เร่งด่วนเช้า (7.00 - 9.00 น.)	1,518	412	55	0	10	109	2,104	15,014	20,555
			นอกเร่งด่วน (9.00 - 16.00 น.)	5,660	2,648	144	0	113	430	8,995		
			เร่งด่วนเย็น (16.00 - 19.00 น.)	2,614	1,012	96	0	32	161	3,915		
		เจริญเมือง	เร่งด่วนเช้า (7.00 - 9.00 น.)	761	119	29	0	9	18	936	5,541	
			นอกเร่งด่วน (9.00 - 16.00 น.)	2,150	790	77	0	30	203	3,250		
			เร่งด่วนเย็น (16.00 - 19.00 น.)	897	280	24	0	20	134	1,355		
134	บางพลัด (28 มิ.ย. 60)	จรัญสนิทวงศ์	เร่งด่วนเช้า (7.00 - 9.00 น.)	5,584	1,255	210	36	49	74	7,208	42,005	107,606
			นอกเร่งด่วน (9.00 - 16.00 น.)	17,750	5,412	667	120	420	318	24,687		
			เร่งด่วนเย็น (16.00 - 19.00 น.)	7,172	2,283	368	54	77	156	10,110		
		สิรินธร	เร่งด่วนเช้า (7.00 - 9.00 น.)	4,605	1,625	58	0	55	5	6,348	34,190	
			นอกเร่งด่วน (9.00 - 16.00 น.)	14,301	5,431	146	0	434	32	20,344		
			เร่งด่วนเย็น (16.00 - 19.00 น.)	5,687	1,712	66	0	26	7	7,498		
		ราชวิถี	เร่งด่วนเช้า (7.00 - 9.00 น.)	3,644	1,305	159	1	20	14	5,143	31,411	
			นอกเร่งด่วน (9.00 - 16.00 น.)	12,839	4,315	611	3	136	52	17,956		
			เร่งด่วนเย็น (16.00 - 19.00 น.)	6,002	2,057	207	0	23	23	8,312		
		รัชดาภิเษก	เร่งด่วนเช้า (7.00 - 9.00 น.)	2,133	702	79	0	24	14	2,952	15,075	
			นอกเร่งด่วน (9.00 - 16.00 น.)	6,060	2,329	253	0	124	30	8,796		
			เร่งด่วนเย็น (16.00 - 19.00 น.)	2,525	717	65	0	10	10	3,327		
135	ท่าพระ (29 มิ.ย. 60)	จรัญสนิทวงศ์	เร่งด่วนเช้า (7.00 - 9.00 น.)	1,824	736	133	51	14	145	2,903	17,163	77,530
			นอกเร่งด่วน (9.00 - 16.00 น.)	5,636	2,727	357	163	116	270	9,269		
			เร่งด่วนเย็น (16.00 - 19.00 น.)	3,328	1,259	179	64	20	141	4,991		
		เพชรเกษม	เร่งด่วนเช้า (7.00 - 9.00 น.)	5,605	1,833	216	22	58	177	7,911	45,292	
			นอกเร่งด่วน (9.00 - 16.00 น.)	17,022	6,529	787	70	394	529	25,331		
			เร่งด่วนเย็น (16.00 - 19.00 น.)	8,535	2,768	428	39	77	203	12,050		

สถิติปริมาณจราจรบริเวณทางแยกในเขตกรุงเทพมหานคร ปี 2560 (ต่อ)
จัดเรียงตามวัน เดือน ปี ที่สำรวจ

ลำดับ ที่	ชื่อทางแยก วัน / เดือน / ปี	ถนน/ซอย	ช่วงเวลา	ประเภทรถ (คัน)					ปริมาณรวม (คัน)			
				รถยนต์นั่ง	ตู้/ปิกอัพ	แม่สีใหญ่	แม่สีเล็ก	บรรทุก	สามล้อ	แต่ละช่วงเวลา	แต่ละถนน	รวมทั้งแยก
136	ประชาอุทิศ (30 มิ.ย. 60)	ประชาอุทิศ	เร่งด่วนเช้า (7.00 - 9.00 น.)	2,161	604	38	10	24	246	3,083	13,880	54,068
			นอกเร่งด่วน (9.00 - 16.00 น.)	4,411	1,452	65	17	79	557	6,581		
			เร่งด่วนเย็น (16.00 - 19.00 น.)	2,920	931	40	18	26	281	4,216		
			เร่งด่วนเช้า (7.00 - 9.00 น.)	5,478	2,600	208	125	135	346	8,892		
137	รัชดาภิเษก 32 - รัชดาภิเษก 36 (3 ก.ค. 60)	สุขสวัสดิ์	นอกเร่งด่วน (9.00 - 16.00 น.)	8,923	5,164	402	220	848	186	15,743	40,188	15,272
			เร่งด่วนเย็น (16.00 - 19.00 น.)	9,503	4,375	385	180	871	239	15,553		
			เร่งด่วนเช้า (7.00 - 9.00 น.)	95	50	0	0	0	0	145		
			นอกเร่งด่วน (9.00 - 16.00 น.)	344	204	0	0	6	2	556	1,036	
138	พหลโยธิน (4 ก.ค. 60)	พหลโยธิน 32 แยก 3 แยก 19	เร่งด่วนเช้า (7.00 - 9.00 น.)	1,884	545	0	0	8	2	2,439	14,236	27,989
			นอกเร่งด่วน (9.00 - 16.00 น.)	5,781	1,774	0	0	98	5	7,658		
			เร่งด่วนเย็น (16.00 - 19.00 น.)	3,038	1,066	0	0	30	5	4,139		
			เร่งด่วนเช้า (7.00 - 9.00 น.)	653	288	17	0	9	52	1,019		
139	พหลโยธิน (4 ก.ค. 60)	พหลโยธิน 4	นอกเร่งด่วน (9.00 - 16.00 น.)	2,329	1,203	94	0	65	225	3,916	6,545	27,989
			เร่งด่วนเย็น (16.00 - 19.00 น.)	1,134	346	34	0	3	93	1,610		
			เร่งด่วนเช้า (7.00 - 9.00 น.)	2,429	451	150	107	2	316	3,455		
			นอกเร่งด่วน (9.00 - 16.00 น.)	5,591	1,791	391	349	72	1,046	9,240		
139	พหลโยธิน (4 ก.ค. 60)	พหลโยธิน 4	เร่งด่วนเย็น (16.00 - 19.00 น.)	1,721	734	141	167	26	363	3,152	5,597	1,962
			เร่งด่วนเช้า (7.00 - 9.00 น.)	497	146	0	0	4	160	807		
			นอกเร่งด่วน (9.00 - 16.00 น.)	1,856	710	52	0	43	459	3,120		
			เร่งด่วนเย็น (16.00 - 19.00 น.)	1,111	284	5	0	15	255	1,670		
139	พหลโยธิน (4 ก.ค. 60)	พหลโยธิน 4	เร่งด่วนเช้า (7.00 - 9.00 น.)	183	70	0	0	8	0	261	1,962	1,962
			นอกเร่งด่วน (9.00 - 16.00 น.)	930	262	0	0	26	177	1,395		
			เร่งด่วนเย็น (16.00 - 19.00 น.)	213	66	0	0	4	23	306		
			เร่งด่วนเช้า (7.00 - 9.00 น.)	183	70	0	0	8	0	261		

สถิติปริมาณจราจรบริเวณทางแยกในเขตกรุงเทพมหานคร ปี 2560 (ต่อ)
จัดเรียงตามวัน เดือน ปี ที่สำรวจ

ลำดับ ที่	ชื่อทางแยก วัน / เดือน / ปี	ถนน/ซอย	ช่วงเวลา	ประเภทรถ (คัน)						ปริมาณรวม (คัน)		
				รถยนต์นั่ง	ตู้/บิกซีพ	เมสใหญ่	เมสเล็ก	บรรทุก	สามล้อ	แต่ละช่วงเวลา	แต่ละถนน	รวมทั้งแยก
140	ทางข้ามถนนเลียบคลองเตจ กรุงเทพฯ (4 ก.ค. 60)	เลียบคลองเตจกรุงเทพฯ	เร่งด่วนเช้า (7.00 - 9.00 น.)	2,529	444	65	0	18	518	3,574	19,368	19,368
			นอกเร่งด่วน (9.00 - 16.00 น.)	5,934	2,414	319	0	228	1,769	10,664		
			เร่งด่วนเย็น (16.00 - 19.00 น.)	3,046	1,031	141	0	17	895	5,130		
141	สาธุ - จันทน์ (5 ก.ค. 60)	สาธุประดิษฐ์	เร่งด่วนเช้า (7.00 - 9.00 น.)	657	257	23	0	19	24	980	25,737	
			นอกเร่งด่วน (9.00 - 16.00 น.)	2,000	882	80	0	81	104	3,147		
			เร่งด่วนเย็น (16.00 - 19.00 น.)	1,065	475	32	0	14	23	1,609		
142	หมู่บ้านสหกรณ์ (6 ก.ค. 60)	ทางเข้าหมู่บ้านสหกรณ์	เร่งด่วนเช้า (7.00 - 9.00 น.)	2,558	856	16	0	52	62	3,544	20,001	
			นอกเร่งด่วน (9.00 - 16.00 น.)	8,002	3,020	58	0	241	191	11,512		
			เร่งด่วนเย็น (16.00 - 19.00 น.)	3,425	1,207	23	1	117	172	4,945		
143	เจริญนครใต้ (7 ก.ค. 60)	เจริญนคร	เร่งด่วนเช้า (7.00 - 9.00 น.)	558	217	0	0	16	2	793	48,055	
			นอกเร่งด่วน (9.00 - 16.00 น.)	756	198	0	0	63	7	1,024		
			เร่งด่วนเย็น (16.00 - 19.00 น.)	369	99	0	0	37	5	510		
144	สาธุประดิษฐ์ - ยานนาวา (11 ก.ค. 60)	สาธุประดิษฐ์	เร่งด่วนเช้า (7.00 - 9.00 น.)	6,200	2,966	65	79	76	25	9,411	45,728	
			นอกเร่งด่วน (9.00 - 16.00 น.)	16,588	8,167	229	137	572	34	25,727		
			เร่งด่วนเย็น (16.00 - 19.00 น.)	7,049	3,227	100	45	156	13	10,590		
143	เจริญนครใต้ (7 ก.ค. 60)	เจริญนคร	เร่งด่วนเช้า (7.00 - 9.00 น.)	5,363	1,334	111	9	29	431	7,277	48,870	
			นอกเร่งด่วน (9.00 - 16.00 น.)	16,799	5,151	318	66	351	1,061	23,746		
			เร่งด่วนเย็น (16.00 - 19.00 น.)	6,883	2,087	131	28	76	465	9,670		
144	สาธุประดิษฐ์ - ยานนาวา (11 ก.ค. 60)	สาธุประดิษฐ์	เร่งด่วนเช้า (7.00 - 9.00 น.)	935	359	8	0	6	48	1,356	20,712	
			นอกเร่งด่วน (9.00 - 16.00 น.)	3,247	1,216	28	0	66	185	4,742		
			เร่งด่วนเย็น (16.00 - 19.00 น.)	1,459	527	7	0	22	64	2,079		
144	สาธุประดิษฐ์ - ยานนาวา (11 ก.ค. 60)	ยานนาวา	เร่งด่วนเช้า (7.00 - 9.00 น.)	1,533	647	20	0	17	26	2,243	13,703	
			นอกเร่งด่วน (9.00 - 16.00 น.)	4,997	2,432	101	0	220	109	7,859		
			เร่งด่วนเย็น (16.00 - 19.00 น.)	2,167	1,295	43	0	72	24	3,601		
144	สาธุประดิษฐ์ - ยานนาวา (11 ก.ค. 60)	ยานนาวา	เร่งด่วนเช้า (7.00 - 9.00 น.)	845	369	1	0	8	4	1,227	7,009	
			นอกเร่งด่วน (9.00 - 16.00 น.)	2,678	1,311	2	0	103	2	4,096		
			เร่งด่วนเย็น (16.00 - 19.00 น.)	1,159	493	2	0	28	4	1,686		

สถิติปริมาณจราจรบริเวณทางแยกในเขตกรุงเทพมหานคร ปี 2560 (ต่อ)
จัดเรียงตามวัน เดือน ปี ที่สำรวจ

ลำดับ ที่	ชื่อทางแยก วัน / เดือน / ปี	ถนน/ซอย	ช่วงเวลา	ประเภทรถ (คัน)						ปริมาณรวม (คัน)		
				รถยนต์นั่ง	ตู้/บิกอัพ	แม่ใหญ่	แม่เล็ก	บรรทุก	สามล้อ	แต่ละช่วงเวลา	แต่ละถนน	รวมทั้งแยก
145	ทางข้ามปากซอยอ่อนนุช 74 / 3 (12 ก.ค. 60)	อ่อนนุช	เร่งด่วนเช้า (7.00 - 9.00 น.)	4,787	2,810	76	5	60	4	7,742	47,494	47,494
			นอกเร่งด่วน (9.00 - 16.00 น.)	17,048	9,404	297	23	566	31	27,369		
			เร่งด่วนเย็น (16.00 - 19.00 น.)	7,746	4,281	165	19	155	17	12,383		
146	สุขาภิบาล 2 - คู่ขนาน วงแหวนกาญจนาภิเษก (12 ก.ค. 60)	สุขาภิบาล 2	เร่งด่วนเช้า (7.00 - 9.00 น.)	2,920	1,580	1	0	127	1	4,629	25,102	41,587
			นอกเร่งด่วน (9.00 - 16.00 น.)	8,013	4,847	6	0	633	8	13,507		
			เร่งด่วนเย็น (16.00 - 19.00 น.)	4,264	2,575	16	0	106	5	6,966		
147	ทางข้ามหน้าโรงเรียนวัด มหารพพรรณ (13 ก.ค. 60)	คู่ขนานวงแหวน กาญจนาภิเษก	เร่งด่วนเช้า (7.00 - 9.00 น.)	1,699	1,057	0	0	164	0	2,920	16,485	12,240
			นอกเร่งด่วน (9.00 - 16.00 น.)	5,114	3,564	1	0	1,064	0	9,743		
			เร่งด่วนเย็น (16.00 - 19.00 น.)	1,951	1,430	5	0	436	0	3,822		
148	อนุสาวรีย์ประชาธิปไตย (ขาเข้าแยก) (13 ก.ค. 60)	ดินสอ	เร่งด่วนเช้า (7.00 - 9.00 น.)	1,385	475	14	0	12	146	2,032	9,448	55,731
			นอกเร่งด่วน (9.00 - 16.00 น.)	4,409	1,777	93	0	81	689	7,049		
			เร่งด่วนเย็น (16.00 - 19.00 น.)	1,987	852	34	0	21	265	3,159		
149	อนุสาวรีย์ประชาธิปไตย (ขาออกแยก) (13 ก.ค. 60)	ราชดำเนินกลาง	เร่งด่วนเช้า (7.00 - 9.00 น.)	1,128	248	79	31	0	70	1,556	46,283	67,804
			นอกเร่งด่วน (9.00 - 16.00 น.)	3,260	1,097	266	90	25	244	4,982		
			เร่งด่วนเย็น (16.00 - 19.00 น.)	2,248	409	92	34	11	116	2,910		
149	อนุสาวรีย์ประชาธิปไตย (ขาออกแยก) (13 ก.ค. 60)	ราชดำเนินกลาง	เร่งด่วนเช้า (7.00 - 9.00 น.)	4,856	1,820	364	55	45	310	7,450	12,304	55,500
			นอกเร่งด่วน (9.00 - 16.00 น.)	17,842	6,676	1,925	199	545	1,308	28,495		
			เร่งด่วนเย็น (16.00 - 19.00 น.)	6,743	2,051	877	56	71	540	10,338		
149	อนุสาวรีย์ประชาธิปไตย (ขาออกแยก) (13 ก.ค. 60)	ราชดำเนินกลาง	เร่งด่วนเช้า (7.00 - 9.00 น.)	1,822	497	75	69	4	131	2,598	55,500	67,804
			นอกเร่งด่วน (9.00 - 16.00 น.)	4,925	1,677	324	228	26	491	7,671		
			เร่งด่วนเย็น (16.00 - 19.00 น.)	1,297	392	111	64	8	163	2,035		
149	อนุสาวรีย์ประชาธิปไตย (ขาออกแยก) (13 ก.ค. 60)	ราชดำเนินกลาง	เร่งด่วนเช้า (7.00 - 9.00 น.)	7,790	2,050	655	40	50	199	10,784	55,500	67,804
			นอกเร่งด่วน (9.00 - 16.00 น.)	21,545	7,316	2,060	111	575	946	32,553		
			เร่งด่วนเย็น (16.00 - 19.00 น.)	8,350	2,544	817	9	84	359	12,163		

สถิติปริมาณจราจรบริเวณทางแยกในเขตกรุงเทพมหานคร ปี 2560 (ต่อ)
จัดเรียงตามวัน เดือน ปี ที่สำรวจ

ลำดับ ที่	ชื่อทางแยก วัน / เดือน / ปี	ถนน/ซอย	ช่วงเวลา	ประเภทรถ (คัน)				ปริมาณรวม (คัน)			
				รถยนต์นั่ง	ตู้/ปิคอัพ	เมสใหญ่	เมสเล็ก	บรรทุก	สามล้อ	แต่ละช่วงเวลา	รวมทั้งแยก
150	เฉลิมเผ่า (17 ก.ค. 60)	อังรีตุนังต์	เร่งด่วนเช้า (7.00 - 9.00 น.)	1,482	254	28	23	0	7	1,794	42,489
			นอกเร่งด่วน (9.00 - 16.00 น.)	5,656	943	111	80	12	43	6,845	
			เร่งด่วนเย็น (16.00 - 19.00 น.)	1,614	547	43	11	3	51	2,269	
			เร่งด่วนเช้า (7.00 - 9.00 น.)	4,330	841	114	0	1	71	5,357	
151	ชิดลม (17 ก.ค. 60)	พระรามที่ 1	นอกเร่งด่วน (9.00 - 16.00 น.)	13,874	3,321	470	5	26	1,161	61,388	
			เร่งด่วนเย็น (16.00 - 19.00 น.)	5,498	1,095	189	1	2	582		7,367
			เร่งด่วนเช้า (7.00 - 9.00 น.)	3,555	519	5	0	1	19		4,099
			นอกเร่งด่วน (9.00 - 16.00 น.)	8,843	2,389	28	0	26	247		11,533
152	ประดิษฐาน (18 ก.ค. 60)	เพลินจิต	เร่งด่วนเย็น (16.00 - 19.00 น.)	3,851	911	20	0	7	131	61,720	
			เร่งด่วนเช้า (7.00 - 9.00 น.)	6,043	1,050	137	3	6	125		7,364
			นอกเร่งด่วน (9.00 - 16.00 น.)	18,924	4,586	435	12	55	1,104		25,116
			เร่งด่วนเย็น (16.00 - 19.00 น.)	6,209	1,568	193	10	13	363		8,356
153	มัยลาภ (19 มิ.ย. 60)	รามอินทรา	เร่งด่วนเช้า (7.00 - 9.00 น.)	3,368	699	116	41	18	72	87,357	
			นอกเร่งด่วน (9.00 - 16.00 น.)	10,210	2,272	359	125	125	351		13,442
			เร่งด่วนเย็น (16.00 - 19.00 น.)	4,343	930	144	61	12	186		5,676
			เร่งด่วนเช้า (7.00 - 9.00 น.)	1,401	257	98	41	2	57		1,856
154	มัยลาภ (19 มิ.ย. 60)	รามอินทรา 14 (ช.มัยลาภ)	นอกเร่งด่วน (9.00 - 16.00 น.)	4,13	141	357	113	3	26	87,357	
			เร่งด่วนเย็น (16.00 - 19.00 น.)	1	28	172	52	0	0		253
			เร่งด่วนเช้า (7.00 - 9.00 น.)	4,645	1,297	310	1	21	220		6,494
			นอกเร่งด่วน (9.00 - 16.00 น.)	13,288	4,397	1,010	9	141	1,656		20,501
155	มัยลาภ (19 มิ.ย. 60)	รามอินทรา	เร่งด่วนเย็น (16.00 - 19.00 น.)	5,481	1,621	320	7	27	675	87,357	
			เร่งด่วนเช้า (7.00 - 9.00 น.)	281	120	0	0	3	0		404
			นอกเร่งด่วน (9.00 - 16.00 น.)	1,459	778	1	0	20	2		2,260
			เร่งด่วนเย็น (16.00 - 19.00 น.)	610	348	2	0	2	2		964
156	มัยลาภ (19 มิ.ย. 60)	รามอินทรา	เร่งด่วนเช้า (7.00 - 9.00 น.)	7,775	3,017	105	0	56	5	87,357	
			นอกเร่งด่วน (9.00 - 16.00 น.)	31,804	15,180	544	0	2,019	25		49,572
			เร่งด่วนเย็น (16.00 - 19.00 น.)	16,149	6,528	281	0	233	8		23,199
			เร่งด่วนเช้า (7.00 - 9.00 น.)	1,401	257	98	41	2	57		1,856

สถิติปริมาณจราจรบริเวณทางแยกในเขตกรุงเทพมหานคร ปี 2560 (ต่อ)
จัดเรียงตามวัน เดือน ปี ที่สำรวจ

ลำดับ ที่	ชื่อทางแยก วัน / เดือน / ปี	ถนน/ซอย	ช่วงเวลา	ประเภทรถ (คัน)					ปริมาณรวม (คัน)			
				รถยนต์นั่ง	ตู้/ปิคอัพ	แม่ใหญ่	แม่เล็ก	บรรทุก	สามล้อ	แต่ละช่วงเวลา	แต่ละถนน	รวมทั้งแยก
154	ตากสิน (20 ก.ค. 60)	สมเด็จพระเจ้าตากสิน	เร่งด่วนเช้า (7.00 - 9.00 น.)	6,398	1,533	167	128	48	462	8,736	54,579	147,095
			นอกเร่งด่วน (9.00 - 16.00 น.)	21,183	7,084	660	416	326	1,393	31,062		
			เร่งด่วนเย็น (16.00 - 19.00 น.)	10,421	3,205	310	145	82	618	14,781		
			เร่งด่วนเช้า (7.00 - 9.00 น.)	4,939	1,309	3	0	15	37	6,303		
155	โพธิ์แก้ว (21 ก.ค. 60)	โพธิ์แก้ว	นอกเร่งด่วน (9.00 - 16.00 น.)	19,593	7,668	15	0	280	104	27,660	8,259	69,300
			เร่งด่วนเย็น (16.00 - 19.00 น.)	7,617	3,036	3	0	43	37	10,736		
			เร่งด่วนเช้า (7.00 - 9.00 น.)	4,109	1,209	50	0	71	91	5,530		
			นอกเร่งด่วน (9.00 - 16.00 น.)	19,094	7,094	160	0	816	380	27,544		
156	ปากซอยลาดกระบัง 1 (24 ก.ค. 60)	ลาดกระบัง	เร่งด่วนเย็น (16.00 - 19.00 น.)	10,606	3,664	71	0	271	131	14,743	47,817	147,095
			เร่งด่วนเช้า (7.00 - 9.00 น.)	9,610	2,434	201	46	75	4	12,370		
			นอกเร่งด่วน (9.00 - 16.00 น.)	23,222	7,529	797	129	693	41	32,411		
			เร่งด่วนเย็น (16.00 - 19.00 น.)	11,423	3,678	339	75	243	12	15,770		
155	โพธิ์แก้ว (21 ก.ค. 60)	โพธิ์แก้ว	เร่งด่วนเช้า (7.00 - 9.00 น.)	1,018	469	10	0	12	2	1,511	8,259	69,300
			นอกเร่งด่วน (9.00 - 16.00 น.)	2,917	1,632	7	0	176	12	4,744		
			เร่งด่วนเย็น (16.00 - 19.00 น.)	1,241	734	14	0	10	5	2,004		
			เร่งด่วนเช้า (7.00 - 9.00 น.)	52	67	0	0	0	0	119		
156	ปากซอยลาดกระบัง 1 (24 ก.ค. 60)	ลาดกระบัง	นอกเร่งด่วน (9.00 - 16.00 น.)	106	77	0	0	0	0	183	490	147,095
			เร่งด่วนเย็น (16.00 - 19.00 น.)	114	74	0	0	0	0	188		
			เร่งด่วนเช้า (7.00 - 9.00 น.)	122	73	0	0	5	0	200		
			นอกเร่งด่วน (9.00 - 16.00 น.)	393	353	0	0	17	0	763		
156	ปากซอยลาดกระบัง 1 (24 ก.ค. 60)	ลาดกระบัง	เร่งด่วนเย็น (16.00 - 19.00 น.)	167	57	0	0	0	0	224	1,187	46,309
			เร่งด่วนเช้า (7.00 - 9.00 น.)	5,086	2,402	75	9	203	11	7,786		
			นอกเร่งด่วน (9.00 - 16.00 น.)	16,682	7,556	216	24	1,184	24	25,686		
			เร่งด่วนเย็น (16.00 - 19.00 น.)	8,071	3,134	137	19	281	8	11,650		

สถิติปริมาณจราจรบริเวณทางแยกในเขตกรุงเทพมหานคร ปี 2560 (ต่อ)
จัดเรียงตามวัน เดือน ปี ที่สำรวจ

ลำดับ ที่	ชื่อทางแยก วัน / เดือน / ปี	ถนน/ซอย	ช่วงเวลา	ประเภทรถ (คัน)				ปริมาณรวม (คัน)				
				รถยนต์นั่ง	ตู้/ปิคอัพ	เมสใหญ่	เมสเล็ก	บรรทุก	สามล้อ	แต่ละช่วงเวลา	แต่ละถนน	รวมทั้งแยก
157	จุดกลับรถหน้าโรงแรมฟอร์ต 1 กัลยาณมิตรกระบี่ 1/5 (24 ก.พ. 60)	ลาดกระบัง	เร่งด่วนเช้า (7.00 - 9.00 น.)	4,660	2,080	126	5	142	1	7,014	47,019	47,019
			นอกเร่งด่วน (9.00 - 16.00 น.)	17,912	8,065	266	11	1,063	8	27,325		
			เร่งด่วนเย็น (16.00 - 19.00 น.)	8,653	3,679	146	8	191	3	12,680		
158	มิตรไมตรี - มิตรไมตรี 2 (25 ก.ค. 60)	มิตรไมตรี	เร่งด่วนเช้า (7.00 - 9.00 น.)	2,482	734	15	0	32	15	3,278	14,279	20,784
			นอกเร่งด่วน (9.00 - 16.00 น.)	5,396	2,320	28	1	210	170	8,125		
			เร่งด่วนเย็น (16.00 - 19.00 น.)	2,149	679	10	0	18	20	2,876		
159	วงเวียนใหญ่ (26 ก.ค. 60)	สมเด็จพระเจ้าตากสิน	เร่งด่วนเช้า (7.00 - 9.00 น.)	1,126	540	11	0	8	15	1,700	6,505	170,090
			นอกเร่งด่วน (9.00 - 16.00 น.)	2,304	1,058	29	6	50	34	3,481		
			เร่งด่วนเย็น (16.00 - 19.00 น.)	972	319	5	0	21	7	1,324		
		ประชาธิปไตย	เร่งด่วนเช้า (7.00 - 9.00 น.)	6,635	2,860	407	304	33	556	10,795	59,657	
			นอกเร่งด่วน (9.00 - 16.00 น.)	20,247	9,071	946	527	324	1,345	32,460		
			เร่งด่วนเย็น (16.00 - 19.00 น.)	10,884	4,146	471	161	117	623	16,402		
		อินทพิทักษ์	เร่งด่วนเช้า (7.00 - 9.00 น.)	6,953	1,687	253	59	51	385	9,388	50,167	
			นอกเร่งด่วน (9.00 - 16.00 น.)	20,207	6,691	803	191	289	1,274	29,455		
			เร่งด่วนเย็น (16.00 - 19.00 น.)	7,986	2,410	326	73	36	493	11,324		
ลาดหญ้า	เร่งด่วนเช้า (7.00 - 9.00 น.)	5,905	2,168	306	61	35	356	8,831	42,601			
	นอกเร่งด่วน (9.00 - 16.00 น.)	15,429	5,768	679	147	211	1,161	23,395				
	เร่งด่วนเย็น (16.00 - 19.00 น.)	6,641	2,716	284	62	51	621	10,375				
			เร่งด่วนเช้า (7.00 - 9.00 น.)	2,018	615	202	69	13	293	3,210	17,665	
			นอกเร่งด่วน (9.00 - 16.00 น.)	6,275	2,202	454	204	73	994	10,202		
			เร่งด่วนเย็น (16.00 - 19.00 น.)	2,682	954	169	95	10	343	4,253		

สถิติปริมาณจราจรบริเวณทางแยกในเขตกรุงเทพมหานคร ปี 2560 (ต่อ)
จัดเรียงตามวัน เดือน ปี ที่สำรวจ

ลำดับ ที่	ชื่อทางแยก วัน / เดือน / ปี	ถนน/ซอย	ช่วงเวลา	ประเภทรถ (คัน)						ปริมาณรวม (คัน)		
				รถยนต์นั่ง	ตู้/ปิคอัพ	มอเตอร์ไซด์	สามล้อ	แต่ละช่วงเวลา	แต่ละถนน	รวมทั้งแยก		
160	มโหตรวรรย (27 ก.ค. 60)	สมเด็จพระเจ้าตากสิน	เร่งด่วนเช้า (7.00 - 9.00 น.)	6,362	2,748	248	83	55	56	9,552	54,129	81,789
			นอกเร่งด่วน (9.00 - 16.00 น.)	19,118	9,332	758	282	664	421	30,575		
			เร่งด่วนเย็น (16.00 - 19.00 น.)	9,208	4,078	339	112	121	144	14,002		
			เร่งด่วนเช้า (7.00 - 9.00 น.)	1,202	437	84	0	20	13	1,756		
161	มโหตรวรรย (27 ก.ค. 60)	รัชดาภิเษก	นอกเร่งด่วน (9.00 - 16.00 น.)	6,194	2,550	263	0	190	76	9,273	15,416	81,789
			เร่งด่วนเย็น (16.00 - 19.00 น.)	3,269	970	98	1	28	21	4,387		
			เร่งด่วนเช้า (7.00 - 9.00 น.)	1,464	642	60	10	17	18	2,211		
			นอกเร่งด่วน (9.00 - 16.00 น.)	4,231	1,980	143	28	136	88	6,606		
162	มโหตรวรรย (27 ก.ค. 60)	มโหตรวรรย	เร่งด่วนเย็น (16.00 - 19.00 น.)	2,291	960	29	9	48	90	3,427	12,244	81,789
			เร่งด่วนเช้า (7.00 - 9.00 น.)	1,304	865	1	0	118	0	2,288		
			นอกเร่งด่วน (9.00 - 16.00 น.)	3,987	2,467	3	0	552	0	7,009		
			เร่งด่วนเย็น (16.00 - 19.00 น.)	1,794	958	1	0	143	0	2,896		
163	มโหตรวรรย (27 ก.ค. 60)	หทัยราษฎร์	เร่งด่วนเช้า (7.00 - 9.00 น.)	4,060	2,218	5	0	78	3	6,364	31,361	42,883
			นอกเร่งด่วน (9.00 - 16.00 น.)	10,023	6,722	21	0	803	7	17,576		
			เร่งด่วนเย็น (16.00 - 19.00 น.)	4,350	2,757	19	1	292	2	7,421		
			เร่งด่วนเช้า (7.00 - 9.00 น.)	1,520	772	5	0	63	7	2,367		
164	มโหตรวรรย (27 ก.ค. 60)	เสียบคลองสอง	นอกเร่งด่วน (9.00 - 16.00 น.)	3,555	1,979	11	0	353	21	5,919	11,522	42,883
			เร่งด่วนเย็น (16.00 - 19.00 น.)	2,202	941	11	0	73	9	3,236		
			เร่งด่วนเช้า (7.00 - 9.00 น.)	4,733	1,556	151	33	46	142	6,661		
			นอกเร่งด่วน (9.00 - 16.00 น.)	12,901	5,066	559	111	269	328	19,234		
165	มโหตรวรรย (27 ก.ค. 60)	เพชรเกษม	เร่งด่วนเย็น (16.00 - 19.00 น.)	5,941	2,251	225	40	77	99	8,633	34,528	81,789
			เร่งด่วนเช้า (7.00 - 9.00 น.)	3,392	936	140	37	36	158	4,699		
			นอกเร่งด่วน (9.00 - 16.00 น.)	11,026	3,713	610	114	159	597	16,219		
			เร่งด่วนเย็น (16.00 - 19.00 น.)	5,234	1,710	248	40	45	197	7,474		
166	มโหตรวรรย (27 ก.ค. 60)	จรัญสนิทวงศ์	เร่งด่วนเช้า (7.00 - 9.00 น.)	1,510	361	0	0	11	10	1,892	28,392	35,144
			นอกเร่งด่วน (9.00 - 16.00 น.)	2,762	876	0	0	28	27	3,693		
			เร่งด่วนเย็น (16.00 - 19.00 น.)	856	302	0	0	4	5	1,167		
			เร่งด่วนเช้า (7.00 - 9.00 น.)	1,510	361	0	0	11	10	1,892		

สถิติปริมาณจราจรบริเวณทางแยกในเขตกรุงเทพมหานคร ปี 2560 (ต่อ)
จัดเรียงตามวัน เดือน ปี ที่สำรวจ

ลำดับ ที่	ชื่อทางแยก วัน / เดือน / ปี	ถนน/ซอย	ช่วงเวลา	ประเภทรถ (คัน)				ปริมาณรวม (คัน)				
				รถยนต์นั่ง	ตู้/ปิคอัพ	เมสใหญ่	เมสเล็ก	บรรทุก	สามล้อ	แต่ละช่วงเวลา	แต่ละถนน	รวมทั้งแยก
165	คนข้ามบริเวณหมู่บ้าน มณฑล 3 (2 ส.ค. 60)	พุทธมณฑลสาย 3	เร่งด่วนเช้า (7.00 - 9.00 น.)	1,927	1,173	6	0	328	1	3,435	19,521	19,521
			นอกเร่งด่วน (9.00 - 16.00 น.)	6,502	3,582	16	1	1,397	10	11,508		
			เร่งด่วนเย็น (16.00 - 19.00 น.)	2,901	1,277	5	2	389	4	4,578		
166	พุทธมณฑลสาย 3 (2 ส.ค. 60)	พุทธมณฑลสาย 3	เร่งด่วนเช้า (7.00 - 9.00 น.)	1,478	758	7	0	208	9	2,460	68,988	13,899
			นอกเร่งด่วน (9.00 - 16.00 น.)	4,743	2,353	11	0	802	16	7,925		
			เร่งด่วนเย็น (16.00 - 19.00 น.)	2,264	1,116	4	0	125	5	3,514		
167	ทางข้ามหน้าโรงเรียน โยธินบูรณะ (4 ส.ค. 60)	เพชรเกษม	เร่งด่วนเช้า (7.00 - 9.00 น.)	6,291	3,100	159	6	547	63	10,166	55,089	35,434
			นอกเร่งด่วน (9.00 - 16.00 น.)	16,354	10,420	540	4	2,924	188	30,430		
			เร่งด่วนเย็น (16.00 - 19.00 น.)	9,126	4,279	248	3	763	74	14,493		
168	เตาปูน (4 ส.ค. 60)	พระราชราษฎร์	เร่งด่วนเช้า (7.00 - 9.00 น.)	4,803	1,115	84	0	31	101	6,134	29,040	10,854
			นอกเร่งด่วน (9.00 - 16.00 น.)	13,921	4,876	374	0	886	283	20,340		
			เร่งด่วนเย็น (16.00 - 19.00 น.)	6,866	1,742	121	0	89	142	8,960		
169	ทางข้ามหน้าปากซอยเฉลิม พระเกียรติ 43 (7 ส.ค. 60)	เฉลิมพระเกียรติ ร.9	เร่งด่วนเช้า (7.00 - 9.00 น.)	1,446	463	144	0	18	43	2,114	18,186	22,483
			นอกเร่งด่วน (9.00 - 16.00 น.)	3,904	1,477	364	1	104	149	5,999		
			เร่งด่วนเย็น (16.00 - 19.00 น.)	1,840	665	156	0	32	48	2,741		
169	ทางข้ามหน้าปากซอยเฉลิม พระเกียรติ 43 (7 ส.ค. 60)	เฉลิมพระเกียรติ ร.9	เร่งด่วนเช้า (7.00 - 9.00 น.)	2,323	795	155	0	20	72	3,365	22,483	22,483
			นอกเร่งด่วน (9.00 - 16.00 น.)	6,340	2,470	398	0	148	299	9,655		
			เร่งด่วนเย็น (16.00 - 19.00 น.)	3,572	1,247	175	0	34	138	5,166		
169	ทางข้ามหน้าปากซอยเฉลิม พระเกียรติ 43 (7 ส.ค. 60)	เฉลิมพระเกียรติ ร.9	เร่งด่วนเช้า (7.00 - 9.00 น.)	2,923	1,024	22	9	68	1	4,047	22,483	22,483
			นอกเร่งด่วน (9.00 - 16.00 น.)	9,377	3,268	57	27	149	4	12,882		
			เร่งด่วนเย็น (16.00 - 19.00 น.)	3,902	1,595	17	15	23	2	5,554		

สถิติปริมาณจราจรบริเวณทางแยกในเขตกรุงเทพมหานคร ปี 2560 (ต่อ)
จัดเรียงตามวัน เดือน ปี ที่สำรวจ

ลำดับ ที่	ชื่อทางแยก วัน / เดือน / ปี	ถนน/ซอย	ช่วงเวลา	ประเภทรถ (คัน)						ปริมาณรวม (คัน)		
				รถยนต์นั่ง	ตู้/ปิคอัพ	แม่สีใหญ่	แม่สีเล็ก	บรรทุก	สามล้อ	แต่ละช่วงเวลา	แต่ละถนน	รวมทั้งแยก
170	พัฒนาการ - เฉลิมพระเกียรติ ร.9 เกียรติ ร.9 (7 ส.ค. 60)	เฉลิมพระเกียรติ ร.9	เร่งด่วนเช้า (7.00 - 9.00 น.)	3,406	1,685	20	0	65	6	5,182	25,877	36,191
			นอกเร่งด่วน (9.00 - 16.00 น.)	8,681	5,079	18	0	654	12	14,444		
			เร่งด่วนเย็น (16.00 - 19.00 น.)	3,707	2,431	10	0	100	3	6,251		
			เร่งด่วนเช้า (7.00 - 9.00 น.)	134	38	0	0	2	1	175		
171	พัฒนาการ - เฉลิมพระเกียรติ ร.9 (7 ส.ค. 60)	ทางเข้าหมู่บ้าน	นอกเร่งด่วน (9.00 - 16.00 น.)	172	124	0	0	2	0	298	588	
			เร่งด่วนเย็น (16.00 - 19.00 น.)	68	46	0	0	0	1	115		
			เร่งด่วนเช้า (7.00 - 9.00 น.)	1,144	588	8	0	20	0	1,760		
			นอกเร่งด่วน (9.00 - 16.00 น.)	3,227	2,019	23	0	97	4	5,370		
172	จุดกลับรถหน้าวัดหนอง ผักชี (8 ส.ค. 60)	พัฒนาการ	เร่งด่วนเย็น (16.00 - 19.00 น.)	1,593	954	6	0	42	1	2,596	9,726	23,803
			เร่งด่วนเช้า (7.00 - 9.00 น.)	2,447	1,050	1	0	11	2	3,511		
			นอกเร่งด่วน (9.00 - 16.00 น.)	8,983	4,396	3	0	461	1	13,844		
			เร่งด่วนเย็น (16.00 - 19.00 น.)	4,367	1,971	1	0	109	0	6,448		
173	สะพานแดง (9 ส.ค. 60)	วัดนโกสินทร์สมโภชน์	เร่งด่วนเช้า (7.00 - 9.00 น.)	2,894	1,346	1	0	109	2	4,352	26,324	26,324
			นอกเร่งด่วน (9.00 - 16.00 น.)	9,228	4,282	29	0	681	3	14,223		
			เร่งด่วนเย็น (16.00 - 19.00 น.)	5,261	2,328	3	0	156	1	7,749		
			เร่งด่วนเช้า (7.00 - 9.00 น.)	632	164	14	0	31	13	854		
173	สะพานแดง (9 ส.ค. 60)	วัดนโกสินทร์สมโภชน์	นอกเร่งด่วน (9.00 - 16.00 น.)	2,953	1,042	34	1	185	97	4,312	11,953	35,384
			เร่งด่วนเย็น (16.00 - 19.00 น.)	1,305	416	22	0	76	58	1,877		
			เร่งด่วนเช้า (7.00 - 9.00 น.)	1,948	427	68	0	16	21	2,480		
			นอกเร่งด่วน (9.00 - 16.00 น.)	5,018	1,479	205	1	58	99	6,860		
173	สะพานแดง (9 ส.ค. 60)	พระราชที่ 5	เร่งด่วนเย็น (16.00 - 19.00 น.)	1,812	666	81	1	19	34	2,613	11,074	11,074
			เร่งด่วนเช้า (7.00 - 9.00 น.)	1,815	432	60	0	13	18	2,338		
			นอกเร่งด่วน (9.00 - 16.00 น.)	4,184	1,044	178	2	74	69	5,551		
			เร่งด่วนเย็น (16.00 - 19.00 น.)	2,399	627	86	0	29	44	3,185		
173	สะพานแดง (9 ส.ค. 60)	เทศาภิบาล	เร่งด่วนเช้า (7.00 - 9.00 น.)	496	214	126	0	9	6	851	5,314	5,314
			นอกเร่งด่วน (9.00 - 16.00 น.)	1,639	679	211	0	57	52	2,638		
			เร่งด่วนเย็น (16.00 - 19.00 น.)	1,226	510	58	0	13	18	1,825		
			เร่งด่วนเช้า (7.00 - 9.00 น.)	1,226	510	58	0	13	18	1,825		

สถิติปริมาณจราจรบริเวณทางแยกในเขตกรุงเทพมหานคร ปี 2560 (ต่อ)
จัดเรียงตามวัน เดือน ปี ที่สำรวจ

ลำดับ ที่	ชื่อทางแยก วัน / เดือน / ปี	ถนน/ซอย	ช่วงเวลา	ประเภทรถ (คัน)				ปริมาณรวม (คัน)				
				รถยนต์นั่ง	ตู้/ปิคอัพ	เมสใหญ่	เมสเล็ก	บรรทุก	สามล้อ	แต่ละช่วงเวลา	แต่ละถนน	รวมทั้งแยก
174	กำแพงเพชร (10 ส.ค. 60)	พหลโยธิน	เร่งด่วนเช้า (7.00 - 9.00 น.)	7,694	2,109	486	10	18	56	10,373	64,574	89,926
			นอกเร่งด่วน (9.00 - 16.00 น.)	27,889	7,505	1,408	47	242	221	37,312		
			เร่งด่วนเย็น (16.00 - 19.00 น.)	13,051	3,110	597	21	49	61	16,889		
			เร่งด่วนเช้า (7.00 - 9.00 น.)	2,822	635	122	4	15	14	3,612		
			นอกเร่งด่วน (9.00 - 16.00 น.)	10,564	2,756	452	25	165	40	14,002		
			เร่งด่วนเย็น (16.00 - 19.00 น.)	5,382	1,277	195	10	22	6	6,892		
175	นพวงศ์ (11 ส.ค. 60)	ช.พหลโยธิน 18	เร่งด่วนเช้า (7.00 - 9.00 น.)	77	12	0	0	1	2	92	846	6,502
			นอกเร่งด่วน (9.00 - 16.00 น.)	411	84	0	0	3	14	512		
			เร่งด่วนเย็น (16.00 - 19.00 น.)	203	29	0	0	3	7	242		
			เร่งด่วนเช้า (7.00 - 9.00 น.)	766	368	37	0	5	112	1,288		
			นอกเร่งด่วน (9.00 - 16.00 น.)	1,810	1,087	78	0	38	544	3,557		
			เร่งด่วนเย็น (16.00 - 19.00 น.)	950	530	36	1	6	134	1,657		
176	สามด้า-ซอยสามด้า 24	พวงมณี	เร่งด่วนเช้า (7.00 - 9.00 น.)	2,932	973	150	7	26	300	4,388	25,379	42,070
			นอกเร่งด่วน (9.00 - 16.00 น.)	9,544	3,647	409	0	82	1,437	15,119		
			เร่งด่วนเย็น (16.00 - 19.00 น.)	3,885	1,425	137	0	24	401	5,872		
			เร่งด่วนเช้า (7.00 - 9.00 น.)	962	261	7	0	8	88	1,326		
			นอกเร่งด่วน (9.00 - 16.00 น.)	4,228	1,637	49	3	57	751	6,725		
			เร่งด่วนเย็น (16.00 - 19.00 น.)	1,352	420	13	0	11	342	2,138		
176	สามด้า-ซอยสามด้า 24	พวงมณี 2	เร่งด่วนเช้า (7.00 - 9.00 น.)	472	347	0	0	45	0	864	4,133	21,894
			นอกเร่งด่วน (9.00 - 16.00 น.)	1,075	799	1	0	221	1	2,097		
			เร่งด่วนเย็น (16.00 - 19.00 น.)	598	523	1	0	50	0	1,172		
			เร่งด่วนเช้า (7.00 - 9.00 น.)	2,265	1,093	9	0	168	4	3,539		
			นอกเร่งด่วน (9.00 - 16.00 น.)	6,138	2,844	47	0	686	27	9,742		
			เร่งด่วนเย็น (16.00 - 19.00 น.)	2,684	1,458	27	1	298	12	4,480		

สถิติปริมาณจราจรบริเวณทางแยกในเขตกรุงเทพมหานคร ปี 2560 (ต่อ)
จัดเรียงตามวัน เดือน ปี ที่สำรวจ

ลำดับ ที่	ชื่อทางแยก วัน / เดือน / ปี	ถนน/ซอย	ช่วงเวลา	ประเภทรถ (คัน)					ปริมาณรวม (คัน)		
				รถยนต์นั่ง	ตู้/ปิคอัพ	เมสใหญ่	เมสเล็ก	บรรทุก	สามล้อ	แต่ละช่วงเวลา	แต่ละถนน
177	สามต้น - ซอยสามต้น 24 (15 ส.ค. 60)	สามต้น	เร่งด่วนเช้า (7.00 - 9.00 น.)	495	407	0	0	35	0	937	4,954
			นอกเร่งด่วน (9.00 - 16.00 น.)	1,098	956	0	0	183	6	2,243	
			เร่งด่วนเย็น (16.00 - 19.00 น.)	888	556	0	0	34	0	1,478	
178	ถนนทวีวัฒนา - ซอย ศาลาธรรมสพน์ (16 ส.ค. 60)	ทวีวัฒนา	เร่งด่วนเช้า (7.00 - 9.00 น.)	76	41	0	0	1	0	118	7,769
			นอกเร่งด่วน (9.00 - 16.00 น.)	77	55	0	0	0	0	132	
			เร่งด่วนเย็น (16.00 - 19.00 น.)	21	25	0	0	0	0	46	
179	ถนนพุทธสาย 3 - ซอย ศาลาธรรมสพน์ (16 ส.ค. 60)	พุทธมณฑลสาย 3	เร่งด่วนเช้า (7.00 - 9.00 น.)	846	405	0	0	6	0	1,257	19,057
			นอกเร่งด่วน (9.00 - 16.00 น.)	1,554	1,054	0	0	40	6	2,654	
			เร่งด่วนเย็น (16.00 - 19.00 น.)	663	445	0	0	5	2	1,115	
180	ถนนพุทธสาย 2 - ซอย ศาลาธรรมสพน์ (16 ส.ค. 60)	พุทธมณฑลสาย 2	เร่งด่วนเช้า (7.00 - 9.00 น.)	517	234	0	0	2	0	753	14,631
			นอกเร่งด่วน (9.00 - 16.00 น.)	862	493	0	0	12	0	1,367	
			เร่งด่วนเย็น (16.00 - 19.00 น.)	396	224	0	0	2	1	623	
179	ถนนพุทธสาย 3 - ซอย ศาลาธรรมสพน์ (16 ส.ค. 60)	พุทธมณฑลสาย 3	เร่งด่วนเช้า (7.00 - 9.00 น.)	1,027	550	1	0	66	0	1,644	19,057
			นอกเร่งด่วน (9.00 - 16.00 น.)	1,403	1,229	14	0	250	1	2,897	
			เร่งด่วนเย็น (16.00 - 19.00 น.)	813	598	5	0	81	1	1,498	
180	ถนนพุทธสาย 2 - ซอย ศาลาธรรมสพน์ (16 ส.ค. 60)	พุทธมณฑลสาย 2	เร่งด่วนเช้า (7.00 - 9.00 น.)	1,622	822	2	0	25	2	2,473	14,631
			นอกเร่งด่วน (9.00 - 16.00 น.)	3,991	3,046	6	0	307	10	7,360	
			เร่งด่วนเย็น (16.00 - 19.00 น.)	1,951	1,185	4	0	33	12	3,185	
180	ถนนพุทธสาย 2 - ซอย ศาลาธรรมสพน์ (16 ส.ค. 60)	พุทธมณฑลสาย 2	เร่งด่วนเช้า (7.00 - 9.00 น.)	690	342	2	0	7	3	1,044	14,631
			นอกเร่งด่วน (9.00 - 16.00 น.)	2,462	1,537	8	0	152	25	4,184	
			เร่งด่วนเย็น (16.00 - 19.00 น.)	1,018	572	3	0	33	6	1,632	
180	ถนนพุทธสาย 2 - ซอย ศาลาธรรมสพน์ (16 ส.ค. 60)	พุทธมณฑลสาย 2	เร่งด่วนเช้า (7.00 - 9.00 น.)	1,291	680	3	0	21	2	1,997	14,631
			นอกเร่งด่วน (9.00 - 16.00 น.)	2,353	1,735	18	0	270	8	4,384	
			เร่งด่วนเย็น (16.00 - 19.00 น.)	883	465	7	0	33	2	1,390	

สถิติปริมาณจราจรบริเวณทางแยกในเขตกรุงเทพมหานคร ปี 2560 (ต่อ)
จัดเรียงตามวัน เดือน ปี ที่สำรวจ

ลำดับ ที่	ชื่อทางแยก วัน / เดือน / ปี	ถนน/ซอย	ช่วงเวลา	ประเภทรถ (คัน)					ปริมาณรวม (คัน)			
				รถยนต์นั่ง	ตู้/บิซิเนส	แม่สีใหญ่	แม่สีเล็ก	บรรทุก	สามล้อ	แต่ละช่วงเวลา	รวมทั้งแยก	
181	ร่วมเกล้า (17 ส.ค. 60)	ร่วมเกล้า	เร่งด่วนเช้า (7.00 - 9.00 น.)	3,179	1,549	90	1	198	2	5,019	27,023	83,421
			นอกเร่งด่วน (9.00 - 16.00 น.)	8,771	5,344	252	8	1,309	6	15,690		
	ร่วมเกล้า	ร่วมเกล้า	เร่งด่วนเย็น (16.00 - 19.00 น.)	3,780	2,065	112	3	352	2	6,314		
			เร่งด่วนเช้า (7.00 - 9.00 น.)	7,013	3,372	77	6	169	5	10,642		
	ร่วมเกล้า	ร่วมเกล้า	นอกเร่งด่วน (9.00 - 16.00 น.)	18,005	10,901	788	17	1,763	18	31,492	56,398	
			เร่งด่วนเย็น (16.00 - 19.00 น.)	8,472	4,649	727	4	405	7	14,264		
182	ทุ่งครุ (18 ส.ค. 60)	ประชาอุทิศ	เร่งด่วนเช้า (7.00 - 9.00 น.)	2,558	953	23	0	10	149	3,693	19,610	24,337
			นอกเร่งด่วน (9.00 - 16.00 น.)	6,322	3,230	98	0	256	518	10,424		
	ทุ่งครุ	ประชาอุทิศ	เร่งด่วนเย็น (16.00 - 19.00 น.)	3,347	1,706	78	0	73	289	5,493		
			เร่งด่วนเช้า (7.00 - 9.00 น.)	467	295	8	0	6	0	776		
	ทุ่งครุ	ประชาอุทิศ	นอกเร่งด่วน (9.00 - 16.00 น.)	1,549	912	7	0	61	5	2,534	4,727	
			เร่งด่วนเย็น (16.00 - 19.00 น.)	905	490	2	1	17	2	1,417		
183	เกษมโกล (21 ส.ค. 60)	พระรามที่ 5	เร่งด่วนเช้า (7.00 - 9.00 น.)	2,922	583	42	0	17	16	3,580	19,290	29,224
			นอกเร่งด่วน (9.00 - 16.00 น.)	8,143	2,291	91	0	87	150	10,762		
	เกษมโกล	พระรามที่ 5	เร่งด่วนเย็น (16.00 - 19.00 น.)	3,475	1,358	43	0	19	53	4,948		
			เร่งด่วนเช้า (7.00 - 9.00 น.)	647	204	17	0	10	5	883		
	เกษมโกล	พระรามที่ 5	นอกเร่งด่วน (9.00 - 16.00 น.)	2,113	700	85	0	32	23	2,953	5,315	
			เร่งด่วนเย็น (16.00 - 19.00 น.)	1,100	334	21	0	6	18	1,479		
184	ปากซอยสรองประภา 24 (22 ส.ค. 60)	สรองประภา	เร่งด่วนเช้า (7.00 - 9.00 น.)	651	140	0	0	2	0	793	4,619	38,685
			นอกเร่งด่วน (9.00 - 16.00 น.)	1,987	550	0	0	24	14	2,575		
	ปากซอยสรองประภา	สรองประภา	เร่งด่วนเย็น (16.00 - 19.00 น.)	932	312	0	0	6	1	1,251		
			เร่งด่วนเช้า (7.00 - 9.00 น.)	3,160	1,577	0	0	163	0	4,900	38,685	
	ปากซอยสรองประภา	สรองประภา	นอกเร่งด่วน (9.00 - 16.00 น.)	15,237	7,348	2	0	952	0	23,539		
			เร่งด่วนเย็น (16.00 - 19.00 น.)	6,569	3,288	0	0	389	0	10,246		

สถิติปริมาณจราจรบริเวณทางแยกในเขตกรุงเทพมหานคร ปี 2560 (ต่อ)
จัดเรียงตามวัน เดือน ปี ที่สำรวจ

ลำดับ ที่	ชื่อทางแยก วัน / เดือน / ปี	ถนน/ซอย	ช่วงเวลา	ประเภทรถ (คัน)					ปริมาณรวม (คัน)			
				รถยนต์นั่ง	ตู้/บิกซ์พ	แม่สีใหญ่	แม่สีเล็ก	บรรทุก	สามล้อ	แต่ละช่วงเวลา	แต่ละถนน	รวมทั้งแยก
185	สรงประกษา - นาวงศ์ ประชาพัฒนา (22 ส.ค. 60)	นาวงศ์ประชาพัฒนา	เร่งด่วนเช้า (7.00 - 9.00 น.)	434	2	0	0	67	1	1,683	10,408	41,492
			นอกเร่งด่วน (9.00 - 16.00 น.)	1,793	4	0	0	129	3	6,086		
			เร่งด่วนเย็น (16.00 - 19.00 น.)	819	3	0	0	37	2	2,639		
			เร่งด่วนเช้า (7.00 - 9.00 น.)	1,790	2	0	0	92	1	5,559	31,084	
			นอกเร่งด่วน (9.00 - 16.00 น.)	6,076	4	0	0	687	4	17,720		
			เร่งด่วนเย็น (16.00 - 19.00 น.)	2,745	7	0	0	227	1	7,805		
186	ลาซาล (23 ส.ค. 60)	สุขุมวิท	เร่งด่วนเช้า (7.00 - 9.00 น.)	2,358	301	0	0	48	39	7,322	41,478	45,841
			นอกเร่งด่วน (9.00 - 16.00 น.)	7,553	921	7	0	674	157	23,767		
			เร่งด่วนเย็น (16.00 - 19.00 น.)	3,544	375	2	0	64	34	10,389		
			เร่งด่วนเช้า (7.00 - 9.00 น.)	221	0	0	0	6	0	901	4,363	
			นอกเร่งด่วน (9.00 - 16.00 น.)	683	1	0	0	29	5	2,639		
			เร่งด่วนเย็น (16.00 - 19.00 น.)	203	0	0	0	6	1	823		
187	ภาวนา (24 ส.ค. 60)	ช.ลาดพร้าว 44	เร่งด่วนเช้า (7.00 - 9.00 น.)	9	0	0	0	1	1	28	181	55,751
			นอกเร่งด่วน (9.00 - 16.00 น.)	37	0	0	0	3	1	116		
			เร่งด่วนเย็น (16.00 - 19.00 น.)	16	0	0	0	1	1	37		
			เร่งด่วนเช้า (7.00 - 9.00 น.)	51	0	0	0	1	12	495	2,762	
		นอกเร่งด่วน (9.00 - 16.00 น.)	254	0	0	0	4	84	1,473			
		เร่งด่วนเย็น (16.00 - 19.00 น.)	149	0	0	0	0	32	794			
		เร่งด่วนเช้า (7.00 - 9.00 น.)	98	0	0	0	1	6	619	2,824		
		นอกเร่งด่วน (9.00 - 16.00 น.)	383	0	0	0	1	0	1,601			
		เร่งด่วนเย็น (16.00 - 19.00 น.)	185	0	0	0	0	0	604			
		เร่งด่วนเช้า (7.00 - 9.00 น.)	1,315	298	1	0	68	11	6,275	49,984		
		นอกเร่งด่วน (9.00 - 16.00 น.)	6,079	1,070	9	0	379	39	29,257			
		เร่งด่วนเย็น (16.00 - 19.00 น.)	2,736	445	8	0	210	10	14,452			

สถิติปริมาณจราจรบริเวณทางแยกในเขตกรุงเทพมหานคร ปี 2560 (ต่อ)
จัดเรียงตามวัน เดือน ปี ที่สำรวจ

ลำดับ ที่	ชื่อทางแยก วัน / เดือน / ปี	ถนน/ซอย	ช่วงเวลา	ประเภทรถ (คัน)					ปริมาณรวม (คัน)		
				รถยนต์นั่ง	ตู้/บิซิโพล	แม่สีใหญ่	แม่สีเล็ก	บรรทุก	สามล้อ	แต่ละช่วงเวลา	รวมทั้งแยก
188	ศรียาม (25 ส.ค. 60)	สามเสน	เร่งด่วนเช้า (7.00 - 9.00 น.)	2,006	620	159	1	6	11	2,803	20,553
			นอกเร่งด่วน (9.00 - 16.00 น.)	5,517	1,784	545	1	79	88	8,014	
		นตรไชยศรี	เร่งด่วนเย็น (16.00 - 19.00 น.)	1,961	745	243	0	9	13	2,971	
			เร่งด่วนเช้า (7.00 - 9.00 น.)	1,122	385	32	42	14	22	1,617	
		ตะนาว	นอกเร่งด่วน (9.00 - 16.00 น.)	2,694	987	99	134	50	52	4,016	6,765
			เร่งด่วนเย็น (16.00 - 19.00 น.)	632	393	30	70	3	4	1,132	
189	คอกวัว (28 ส.ค. 60)	ราชดำเนินกลาง	เร่งด่วนเช้า (7.00 - 9.00 น.)	1,642	453	26	0	9	126	2,256	69,359
			นอกเร่งด่วน (9.00 - 16.00 น.)	7,341	2,399	183	0	64	877	10,864	
			เร่งด่วนเย็น (16.00 - 19.00 น.)	3,837	967	79	0	25	381	5,289	18,409
			เร่งด่วนเช้า (7.00 - 9.00 น.)	4,633	1,264	892	33	54	149	7,025	
190	รามคำแหง-กำแพงเพชร 7 (29 ส.ค. 60)	รามคำแหง	นอกเร่งด่วน (9.00 - 16.00 น.)	21,303	6,963	2,468	184	337	776	32,031	50,950
			เร่งด่วนเย็น (16.00 - 19.00 น.)	8,223	2,305	999	74	37	256	11,894	
		กำแพงเพชร 7	เร่งด่วนเช้า (7.00 - 9.00 น.)	2,850	915	85	37	24	19	3,930	27,423
			นอกเร่งด่วน (9.00 - 16.00 น.)	12,064	3,551	268	124	239	92	16,338	
			เร่งด่วนเย็น (16.00 - 19.00 น.)	5,305	1,620	104	42	32	52	7,155	36,098
			เร่งด่วนเช้า (7.00 - 9.00 น.)	1,785	458	2	0	2	2	2,249	
191	พระรามที่ 3 - รัชดา (30 ส.ค. 60)	พระราม 3	นอกเร่งด่วน (9.00 - 16.00 น.)	3,545	889	11	0	20	7	4,472	8,675
			เร่งด่วนเย็น (16.00 - 19.00 น.)	1,574	365	5	0	10	0	1,954	
		รัชดาภิเษก	เร่งด่วนเช้า (7.00 - 9.00 น.)	2,595	1,159	0	0	108	4	3,866	24,232
			นอกเร่งด่วน (9.00 - 16.00 น.)	9,358	3,827	7	0	542	46	13,780	
			เร่งด่วนเย็น (16.00 - 19.00 น.)	4,787	1,622	14	0	130	33	6,586	91,219
			เร่งด่วนเช้า (7.00 - 9.00 น.)	11,280	4,141	135	0	111	33	15,700	
			นอกเร่งด่วน (9.00 - 16.00 น.)	36,783	14,176	382	0	1,375	168	52,884	115,451
			เร่งด่วนเย็น (16.00 - 19.00 น.)	15,835	6,382	201	1	183	33	22,635	

สถิติปริมาณจราจรบริเวณทางแยกในเขตกรุงเทพมหานคร ปี 2560 (ต่อ)
จัดเรียงตามวัน เดือน ปี ที่สำรวจ

ลำดับ ที่	ชื่อทางแยก วัน / เดือน / ปี	ถนน/ซอย	ช่วงเวลา	ประเภทรถ (คัน)					ปริมาณรวม (คัน)		
				รถยนต์นั่ง	ตู้/บิก็อพ	เมสใหญ่	เมสเล็ก	บรรทุก	สามล้อ	แต่ละช่วงเวลา	แต่ละถนน
192	ดวนเกษราภิรมย์ (31 ส.ค. 60)	เกษมราษฎร์	เร่งด่วนเช้า (7.00 - 9.00 น.)	2,228	1,035	172	7	423	52	3,917	44,214
			นอกเร่งด่วน (9.00 - 16.00 น.)	7,779	3,150	522	29	3,269	234	14,983	
			เร่งด่วนเย็น (16.00 - 19.00 น.)	4,489	1,605	206	8	1,224	60	7,592	
			เร่งด่วนเช้า (7.00 - 9.00 น.)	2,434	563	44	0	24	0	3,065	
			นอกเร่งด่วน (9.00 - 16.00 น.)	5,902	2,289	190	0	1,112	1	9,494	
193	พานิชโยการ (1 ก.ย. 60)	ทางขึ้นลงทางด่วน	เร่งด่วนเย็น (16.00 - 19.00 น.)	3,589	1,114	91	0	369	0	5,163	30,171
			เร่งด่วนเช้า (7.00 - 9.00 น.)	1,573	303	27	0	7	51	1,961	
			นอกเร่งด่วน (9.00 - 16.00 น.)	3,180	894	84	0	45	133	4,336	
			เร่งด่วนเย็น (16.00 - 19.00 น.)	1,299	524	11	0	5	29	1,868	
			เร่งด่วนเช้า (7.00 - 9.00 น.)	3,118	782	131	6	13	74	4,124	
194	ประชาภิวัฒน์ (11 ก.ย. 60)	ประชาชื่น	นอกเร่งด่วน (9.00 - 16.00 น.)	9,353	2,578	364	14	85	226	12,620	30,881
			เร่งด่วนเย็น (16.00 - 19.00 น.)	3,842	1,178	142	1	21	78	5,262	
			เร่งด่วนเช้า (7.00 - 9.00 น.)	2,951	587	55	0	13	4	3,610	
			นอกเร่งด่วน (9.00 - 16.00 น.)	10,534	2,647	149	0	91	22	13,443	
			เร่งด่วนเย็น (16.00 - 19.00 น.)	4,696	1,491	83	0	29	13	6,312	
195	หน้าตลาดประชาภิวัฒน์ 1 (11 ก.ย. 60)	เทศบาลนครราชบุรี	เร่งด่วนเช้า (7.00 - 9.00 น.)	931	353	11	0	11	7	1,313	18,483
			นอกเร่งด่วน (9.00 - 16.00 น.)	3,092	1,114	47	0	52	16	4,321	
			เร่งด่วนเย็น (16.00 - 19.00 น.)	1,418	435	18	0	3	8	1,882	
			เร่งด่วนเช้า (7.00 - 9.00 น.)	2,862	589	10	0	1	5	3,467	
			นอกเร่งด่วน (9.00 - 16.00 น.)	8,233	2,285	31	0	40	17	10,606	
196	ทางข้ามสุขุมวิท 21 ซอย 1 (12 ก.ย. 60)	อโศก	เร่งด่วนเย็น (16.00 - 19.00 น.)	3,424	954	16	1	13	2	4,410	25,108
			เร่งด่วนเช้า (7.00 - 9.00 น.)	2,222	508	58	0	10	13	2,811	
			นอกเร่งด่วน (9.00 - 16.00 น.)	10,967	3,687	183	0	279	71	15,187	
			เร่งด่วนเย็น (16.00 - 19.00 น.)	5,259	1,769	50	0	19	13	7,110	

สถิติปริมาณจราจรบริเวณทางแยกในเขตกรุงเทพมหานคร ปี 2560 (ต่อ)
จัดเรียงตามวัน เดือน ปี ที่สำรวจ

ลำดับ ที่	ชื่อทางแยก วัน / เดือน / ปี	ถนน/ซอย	ช่วงเวลา	ประเภทรถ (คัน)				ปริมาณรวม (คัน)			
				รถยนต์นั่ง	ตู้/ปิคอัพ	เมสเสจเจอร์	บรรทุก	สามล้อ	แต่ละช่วงเวลา	แต่ละถนน	รวมทั้งแยก
197	ทางข้ามสุขุมวิท 21 ซอย 3 (12 ก.ย. 60)	อโศก	เร่งด่วนเช้า (7.00 - 9.00 น.)	3,060	585	0	10	12	3,698	25,066	25,066
			นอกเร่งด่วน (9.00 - 16.00 น.)	10,755	3,314	0	247	94	14,546		
			เร่งด่วนเย็น (16.00 - 19.00 น.)	5,264	1,473	0	19	8	6,822		
198	ทางข้ามหน้าตึกจีเอ็มเอ็ม แกลมมี (12 ก.ย. 60)	อโศก	เร่งด่วนเช้า (7.00 - 9.00 น.)	4,571	802	0	4	4	5,433	29,527	29,527
			นอกเร่งด่วน (9.00 - 16.00 น.)	12,626	3,568	0	163	60	16,543		
			เร่งด่วนเย็น (16.00 - 19.00 น.)	5,745	1,730	1	15	3	7,551		
199	ศูนย์วัฒนธรรม (18 ก.ย. 60)	วัฒนธรรม	เร่งด่วนเช้า (7.00 - 9.00 น.)	5,902	1,136	0	9	22	7,145	40,907	40,907
			นอกเร่งด่วน (9.00 - 16.00 น.)	17,588	4,764	1	237	33	22,988		
			เร่งด่วนเย็น (16.00 - 19.00 น.)	8,153	2,236	5	77	28	10,774		
200	ทางข้ามหน้ากรมส่งเสริม วัฒนธรรม (18 ก.ย. 60)	วัฒนธรรม	เร่งด่วนเช้า (7.00 - 9.00 น.)	5,293	674	0	9	2	6,038	32,805	32,805
			นอกเร่งด่วน (9.00 - 16.00 น.)	13,230	3,203	1	147	23	16,807		
			เร่งด่วนเย็น (16.00 - 19.00 น.)	8,282	1,456	0	22	11	9,960		
201	ศาลาธรรมสพน์ 48 (19 ก.ย. 60)	ศาลาธรรมสพน์ 33	เร่งด่วนเช้า (7.00 - 9.00 น.)	22	11	0	1	0	34	170	170
			นอกเร่งด่วน (9.00 - 16.00 น.)	50	44	0	5	0	99		
			เร่งด่วนเย็น (16.00 - 19.00 น.)	20	16	0	1	0	37		
		ศาลาธรรมสพน์ 48	เร่งด่วนเช้า (7.00 - 9.00 น.)	516	315	0	24	0	855	14,391	14,391
			นอกเร่งด่วน (9.00 - 16.00 น.)	1,479	1,292	0	186	0	2,957		
			เร่งด่วนเย็น (16.00 - 19.00 น.)	638	707	0	21	0	1,366		
202	สี่กัพระยาศรี (20 ก.ย. 60)	ศาลาธรรมสพน์	เร่งด่วนเช้า (7.00 - 9.00 น.)	1,096	590	0	27	0	1,714	9,043	9,043
			นอกเร่งด่วน (9.00 - 16.00 น.)	2,495	1,993	0	108	1	4,600		
			เร่งด่วนเย็น (16.00 - 19.00 น.)	1,633	1,069	0	22	4	2,729		
		บ้านหม้อ	เร่งด่วนเช้า (7.00 - 9.00 น.)	607	263	0	3	105	978	3,931	3,931
			นอกเร่งด่วน (9.00 - 16.00 น.)	1,208	421	0	14	328	1,972		
			เร่งด่วนเย็น (16.00 - 19.00 น.)	613	203	0	8	157	981		
เจริญกรุง	เร่งด่วนเช้า (7.00 - 9.00 น.)	1,724	478	76	2	364	2,851	19,673	19,673		
	นอกเร่งด่วน (9.00 - 16.00 น.)	6,717	2,340	250	39	1,801	11,723				
	เร่งด่วนเย็น (16.00 - 19.00 น.)	2,930	1,051	109	13	762	5,099				

สถิติปริมาณจราจรบริเวณทางแยกในเขตกรุงเทพมหานคร ปี 2560 (ต่อ)
จัดเรียงตามวัน เดือน ปี ที่สำรวจ

ลำดับ ที่	ชื่อทางแยก วัน / เดือน / ปี	ถนน/ซอย	ช่วงเวลา	ประเภทรถ (คัน)					ปริมาณรวม (คัน)			
				รถยนต์นั่ง	ตู้/ปิคอัพ	แม่สีใหญ่	แม่สีเล็ก	บรรทุก	สามล้อ	แต่ละช่วงเวลา	แต่ละถนน	รวมทั้งแยก
203	ทางข้ามทางข้ามหน้าโรงเรียน วัดราชบพิธ (20 ก.ย. 60)	สนามไชย	เร่งด่วนเช้า (7.00 - 9.00 น.)	328	222	95	28	6	10	689	2,991	2,991
			นอกเร่งด่วน (9.00 - 16.00 น.)	681	325	357	53	12	49	1,477		
			เร่งด่วนเย็น (16.00 - 19.00 น.)	457	119	227	8	2	12	825		
204	ลาดปลาเค้า (21 ส.ค. 60)	ลาดปลาเค้า	เร่งด่วนเช้า (7.00 - 9.00 น.)	759	256	0	0	4	3	1,022	5,014	97,205
			นอกเร่งด่วน (9.00 - 16.00 น.)	2,023	847	0	0	53	3	2,926		
			เร่งด่วนเย็น (16.00 - 19.00 น.)	881	160	0	0	19	6	1,066		
205	ราชวัตร (22 ก.ย. 60)	รามอินทรา	เร่งด่วนเช้า (7.00 - 9.00 น.)	9,511	3,853	128	0	91	11	13,594	92,191	26,726
			นอกเร่งด่วน (9.00 - 16.00 น.)	34,839	14,946	458	2	1,289	44	51,578		
			เร่งด่วนเย็น (16.00 - 19.00 น.)	19,678	6,742	268	0	316	15	27,019		
206	พุทธมณฑลสาย 1 - บาง แวก (25 ก.ย. 60)	พุทธมณฑลสาย 1	เร่งด่วนเช้า (7.00 - 9.00 น.)	2,095	611	20	0	10	39	2,775	15,953	10,773
			นอกเร่งด่วน (9.00 - 16.00 น.)	6,573	2,054	38	2	57	137	8,861		
			เร่งด่วนเย็น (16.00 - 19.00 น.)	3,201	1,036	13	0	8	59	4,317		
207	พุทธมณฑลสาย 1 - พรมานก - กาญจนนา ภิเษก (25 ก.ย. 60)	พรมานก - กาญจนนาภิเษก	เร่งด่วนเช้า (7.00 - 9.00 น.)	1,060	358	41	46	17	61	1,583	25,587	38,403
			นอกเร่งด่วน (9.00 - 16.00 น.)	3,987	1,453	117	102	49	246	5,954		
			เร่งด่วนเย็น (16.00 - 19.00 น.)	2,168	868	64	50	12	74	3,236		
206	พุทธมณฑลสาย 1 - บาง แวก (25 ก.ย. 60)	พุทธมณฑลสาย 1	เร่งด่วนเช้า (7.00 - 9.00 น.)	2,748	1,342	0	0	37	12	4,139	12,816	21,875
			นอกเร่งด่วน (9.00 - 16.00 น.)	8,496	5,396	2	1	308	42	14,245		
			เร่งด่วนเย็น (16.00 - 19.00 น.)	4,774	2,346	3	0	67	13	7,203		
207	พุทธมณฑลสาย 1 - พรมานก - กาญจนนา ภิเษก (25 ก.ย. 60)	พรมานก - กาญจนนาภิเษก	เร่งด่วนเช้า (7.00 - 9.00 น.)	1,471	651	0	0	12	0	2,134	56,392	34,517
			นอกเร่งด่วน (9.00 - 16.00 น.)	4,342	2,411	2	0	133	6	6,894		
			เร่งด่วนเย็น (16.00 - 19.00 น.)	2,482	1,260	5	0	37	4	3,788		
207	พุทธมณฑลสาย 1 - พรมานก - กาญจนนา ภิเษก (25 ก.ย. 60)	พรมานก - กาญจนนาภิเษก	เร่งด่วนเช้า (7.00 - 9.00 น.)	2,783	1,161	14	0	97	7	4,062	21,875	34,517
			นอกเร่งด่วน (9.00 - 16.00 น.)	8,265	3,511	26	5	530	18	12,355		
			เร่งด่วนเย็น (16.00 - 19.00 น.)	3,910	1,353	22	3	161	9	5,458		
207	พุทธมณฑลสาย 1 - พรมานก - กาญจนนา ภิเษก (25 ก.ย. 60)	พรมานก - กาญจนนาภิเษก	เร่งด่วนเช้า (7.00 - 9.00 น.)	4,160	2,419	34	0	159	8	6,780	19,172	8,565
			นอกเร่งด่วน (9.00 - 16.00 น.)	12,193	6,211	58	0	694	16	19,172		
			เร่งด่วนเย็น (16.00 - 19.00 น.)	5,602	2,660	49	1	239	14	8,565		

สถิติปริมาณจราจรบริเวณทางแยกในเขตกรุงเทพมหานคร ปี 2560 (ต่อ)
จัดเรียงตามวัน เดือน ปี ที่สำรวจ

ลำดับ ที่	ชื่อทางแยก วัน / เดือน / ปี	ถนน/ซอย	ช่วงเวลา	ประเภทรถ (คัน)					ปริมาณรวม (คัน)			
				รถยนต์นั่ง	ตู้/บิโคัพ	แม่สีใหญ่	แม่สีเล็ก	บรรทุก	สามล้อ	แต่ละช่วงเวลา	รวมทั้งแยก	
208	สรรพวุธ (27 ก.ย. 60)	ทางรถไฟสายปากน้ำ	เร่งด่วนเช้า (7.00 - 9.00 น.)	439	248	0	0	384	2	1,073	8,296	18,925
			นอกเร่งด่วน (9.00 - 16.00 น.)	1,603	1,227	0	0	2,159	4	4,993		
	สรรพวุธ		เร่งด่วนเย็น (16.00 - 19.00 น.)	755	411	0	0	1,064	0	2,230	10,629	
			เร่งด่วนเช้า (7.00 - 9.00 น.)	695	384	0	0	521	1	1,601		
209	ทางข้ามหน้าสำนักงานตำรวจ แห่งชาติ (2 ต.ค. 60)	สรรพวุธ	นอกเร่งด่วน (9.00 - 16.00 น.)	1,880	1,272	0	0	3,523	8	6,683	14,657	14,657
			เร่งด่วนเย็น (16.00 - 19.00 น.)	831	624	0	0	887	3	2,345		
		พระรามที่ 1	เร่งด่วนเช้า (7.00 - 9.00 น.)	2,599	712	122	0	11	117	3,561	22,656	
			นอกเร่งด่วน (9.00 - 16.00 น.)	6,169	1,705	429	0	19	513	8,835		
210	ราชประสงค์ (2 ต.ค. 60)	ราชดำริ	เร่งด่วนเย็น (16.00 - 19.00 น.)	1,530	421	165	0	3	142	2,261	58,983	58,983
			เร่งด่วนเช้า (7.00 - 9.00 น.)	3,767	832	166	80	10	54	4,909		
		พระรามที่ 1	นอกเร่งด่วน (9.00 - 16.00 น.)	9,392	2,249	425	202	87	268	12,623	4,007	
			เร่งด่วนเย็น (16.00 - 19.00 น.)	3,743	896	187	98	49	151	5,124		
		เพลินจิต	เร่งด่วนเช้า (7.00 - 9.00 น.)	321	116	71	0	2	7	517	32,320	
			นอกเร่งด่วน (9.00 - 16.00 น.)	1,490	649	220	0	13	49	2,421		
211	จันทน์ - เจริญราษฎร์ (3 ต.ค. 60)	เจริญราษฎร์	เร่งด่วนเย็น (16.00 - 19.00 น.)	703	273	68	0	5	20	1,069	42,569	62,871
			เร่งด่วนเช้า (7.00 - 9.00 น.)	4,048	800	87	5	5	89	5,034		
		จันทน์	นอกเร่งด่วน (9.00 - 16.00 น.)	15,586	3,254	258	17	44	407	19,566	20,302	
			เร่งด่วนเย็น (16.00 - 19.00 น.)	6,186	1,219	70	4	11	230	7,720		
			เร่งด่วนเช้า (7.00 - 9.00 น.)	5,667	1,313	19	0	42	88	7,129	20,302	
			นอกเร่งด่วน (9.00 - 16.00 น.)	16,939	6,481	43	2	429	212	24,106		
			เร่งด่วนเย็น (16.00 - 19.00 น.)	8,025	3,106	24	1	92	86	11,334	5,409	
			เร่งด่วนเช้า (7.00 - 9.00 น.)	2,289	971	12	0	21	261	3,554		
			นอกเร่งด่วน (9.00 - 16.00 น.)	6,931	3,525	48	0	152	683	11,339	20,302	
			เร่งด่วนเย็น (16.00 - 19.00 น.)	3,231	1,821	18	0	27	312	5,409		

สถิติปริมาณจราจรบริเวณทางแยกในเขตกรุงเทพมหานคร ปี 2560 (ต่อ)
จัดเรียงตามวัน เดือน ปี ที่สำรวจ

ลำดับ ที่	ชื่อทางแยก วัน / เดือน / ปี	ถนน/ซอย	ช่วงเวลา	ประเภทรถ (คัน)					ปริมาณรวม (คัน)			
				รถยนต์นั่ง	ตู้/ปิคอัพ	แม่ใหญ่	แม่เล็ก	บรรทุก	สามล้อ	แต่ละช่วงเวลา	แต่ละถนน	รวมทั้งแยก
212	เทวกรรม (4 ต.ค. 60)	นครสวรรค์	เร่งด่วนเช้า (7.00 - 9.00 น.)	511	22	0	0	23	63	3,141	16,201	31,895
			นอกเร่งด่วน (9.00 - 16.00 น.)	1,906	204	0	0	121	254	9,534		
			เร่งด่วนเย็น (16.00 - 19.00 น.)	644	49	0	0	37	91	3,526		
			เร่งด่วนเช้า (7.00 - 9.00 น.)	495	52	0	0	11	150	2,514		
			นอกเร่งด่วน (9.00 - 16.00 น.)	2,010	71	0	0	86	675	8,933		
213	วัดสมิณบุรี (5 ต.ค. 60)	กรุงเทพมหานคร	เร่งด่วนเย็น (16.00 - 19.00 น.)	755	23	0	0	10	233	4,247	15,694	20,144
			เร่งด่วนเช้า (7.00 - 9.00 น.)	179	4	0	0	5	0	782		
			นอกเร่งด่วน (9.00 - 16.00 น.)	564	7	0	0	75	5	2,117		
			เร่งด่วนเย็น (16.00 - 19.00 น.)	201	2	0	0	29	4	930		
			เร่งด่วนเช้า (7.00 - 9.00 น.)	572	15	0	0	25	6	3,089		
214	ประเสริฐมุกิจ - ประ ดิษฐ์มูธรรม (6 ต.ค. 60)	ประดิษฐ์มูธรรม	นอกเร่งด่วน (9.00 - 16.00 น.)	2,106	39	0	0	78	8	9,067	78,952	138,500
			เร่งด่วนเย็น (16.00 - 19.00 น.)	1,129	19	0	0	18	8	4,159		
			เร่งด่วนเช้า (7.00 - 9.00 น.)	2,930	99	1	1	69	10	14,288		
			นอกเร่งด่วน (9.00 - 16.00 น.)	10,576	230	2	2	666	30	44,641		
			เร่งด่วนเย็น (16.00 - 19.00 น.)	4,840	100	11	11	199	8	20,023		
215	มิสทีน (9 ต.ค. 60)	ราษฎร์พัฒนา	เร่งด่วนเช้า (7.00 - 9.00 น.)	2,059	11	0	0	40	5	9,273	59,548	66,289
			นอกเร่งด่วน (9.00 - 16.00 น.)	9,346	45	0	0	748	31	34,944		
			เร่งด่วนเย็น (16.00 - 19.00 น.)	3,875	40	0	0	142	10	15,331		
			เร่งด่วนเช้า (7.00 - 9.00 น.)	746	1	0	0	13	0	2,582		
			นอกเร่งด่วน (9.00 - 16.00 น.)	2,280	19	0	0	219	1	7,408		
215	มิสทีน (9 ต.ค. 60)	รามคำแหง	เร่งด่วนเย็น (16.00 - 19.00 น.)	963	4	0	0	80	2	2,741	53,558	66,289
			เร่งด่วนเช้า (7.00 - 9.00 น.)	2,551	67	0	0	84	8	9,383		
			นอกเร่งด่วน (9.00 - 16.00 น.)	8,906	203	0	0	602	28	30,287		
			เร่งด่วนเย็น (16.00 - 19.00 น.)	3,924	128	0	0	150	10	13,888		
			เร่งด่วนเช้า (7.00 - 9.00 น.)	6,673	67	0	0	84	8	9,383		

สถิติปริมาณจราจรบริเวณทางแยกในเขตกรุงเทพมหานคร ปี 2560 (ต่อ)
จัดเรียงตามวัน เดือน ปี ที่สำรวจ

ลำดับ ที่	ชื่อทางแยก วัน / เดือน / ปี	ถนน/ซอย	ช่วงเวลา	ประเภทรถ (คัน)						ปริมาณรวม (คัน)		
				รถยนต์นั่ง	ตู้/ปิกอัพ	เมสใหญ่	เมสเล็ก	บรรทุก	สามล้อ	แต่ละช่วงเวลา	แต่ละถนน	รวมทั้งแยก
216	เศรษฐศิริ (10 ต.ค. 60)	เศรษฐศิริ	เร่งด่วนเช้า (7.00 - 9.00 น.)	1,809	340	7	0	24	12	2,192	13,115	22,646
			นอกเร่งด่วน (9.00 - 16.00 น.)	5,521	1,740	18	0	86	109	7,474		
		เทอดศิริ	เร่งด่วนเย็น (16.00 - 19.00 น.)	2,348	1,029	8	0	24	40	3,449	9,531	
			เร่งด่วนเช้า (7.00 - 9.00 น.)	1,856	377	0	0	3	14	2,250		
217	หมู่บ้านเศรษฐกิจ (11 ต.ค. 60)	ทางเข้าหมู่บ้านเศรษฐกิจ	นอกเร่งด่วน (9.00 - 16.00 น.)	3,685	966	6	0	40	51	4,748	2,999	78,903
			เร่งด่วนเย็น (16.00 - 19.00 น.)	2,063	438	4	0	7	21	2,533		
		เพชรเกษม	เร่งด่วนเช้า (7.00 - 9.00 น.)	402	234	10	0	2	2	650	75,904	
			นอกเร่งด่วน (9.00 - 16.00 น.)	1,076	599	23	0	5	5	1,708		
			เร่งด่วนเย็น (16.00 - 19.00 น.)	376	249	12	0	2	2	641	54,879	
			เร่งด่วนเช้า (7.00 - 9.00 น.)	8,394	3,851	317	2	506	67	13,137		
218	โรงพยาบาลทหารเรือ (12 ต.ค. 60)	สมเด็จพระเจ้าตากสิน	นอกเร่งด่วน (9.00 - 16.00 น.)	27,512	13,868	933	8	2,266	243	44,830	4,881	59,931
			เร่งด่วนเย็น (16.00 - 19.00 น.)	11,278	5,728	435	4	400	92	17,937		
		ทางเข้า รพ.ทหารเรือ	เร่งด่วนเช้า (7.00 - 9.00 น.)	6,456	1,718	186	75	21	173	8,629	54,879	
			นอกเร่งด่วน (9.00 - 16.00 น.)	22,093	8,270	621	283	550	563	32,380		
		ช.สมเด็จพระเจ้าตากสิน 23	เร่งด่วนเย็น (16.00 - 19.00 น.)	9,324	3,734	266	132	196	218	13,870	4,881	
			เร่งด่วนเช้า (7.00 - 9.00 น.)	580	187	0	0	0	5	772		
219	สังคมสงเคราะห์ (16 ต.ค. 60)	สังคมสงเคราะห์	นอกเร่งด่วน (9.00 - 16.00 น.)	2,149	722	0	0	6	23	2,900	6,669	25,511
			เร่งด่วนเย็น (16.00 - 19.00 น.)	934	264	0	0	4	7	1,209		
			เร่งด่วนเช้า (7.00 - 9.00 น.)	26	3	0	0	0	4	33	171	
			นอกเร่งด่วน (9.00 - 16.00 น.)	63	7	0	0	0	11	81		
		ช.สังคมสงเคราะห์เหนือ	เร่งด่วนเย็น (16.00 - 19.00 น.)	47	6	0	0	0	4	57	6,669	
			เร่งด่วนเช้า (7.00 - 9.00 น.)	898	317	0	0	1	18	1,234		
		สังคมสงเคราะห์	นอกเร่งด่วน (9.00 - 16.00 น.)	2,700	1,002	1	0	15	9	3,727	18,842	
			เร่งด่วนเย็น (16.00 - 19.00 น.)	1,342	354	0	0	8	4	1,708		
			เร่งด่วนเช้า (7.00 - 9.00 น.)	3,366	950	41	1	6	4	4,368	18,842	
			นอกเร่งด่วน (9.00 - 16.00 น.)	7,125	2,563	46	0	72	21	9,827		
			เร่งด่วนเย็น (16.00 - 19.00 น.)	3,483	1,104	18	0	36	6	4,647	25,511	
			เร่งด่วนเช้า (7.00 - 9.00 น.)									

สถิติปริมาณจราจรบริเวณทางแยกในเขตกรุงเทพมหานคร ปี 2560 (ต่อ)
จัดเรียงตามวัน เดือน ปี ที่สำรวจ

ลำดับ ที่	ชื่อทางแยก วัน / เดือน / ปี	ถนน/ซอย	ช่วงเวลา	ประเภทรถ (คัน)					ปริมาณรวม (คัน)			
				รถยนต์นั่ง	ตู้/ปิคอัพ	เมสใหญ่	เมสเล็ก	บรรทุก	สามล้อ	แต่ละช่วงเวลา	แต่ละถนน	รวมทั้งแยก
220	พระราม 9 (17 ต.ค. 60)	รัชดาภิเษก	เร่งด่วนเช้า (7.00 - 9.00 น.)	4,957	830	114	1	12	8	5,922	41,179	103,672
			นอกเร่งด่วน (9.00 - 16.00 น.)	18,124	5,276	255	1	150	69	23,875		
			เร่งด่วนเย็น (16.00 - 19.00 น.)	9,037	2,126	162	0	22	35	11,382		
			เร่งด่วนเช้า (7.00 - 9.00 น.)	4,953	1,478	96	1	13	9	6,550		
			นอกเร่งด่วน (9.00 - 16.00 น.)	14,401	5,776	269	8	498	60	21,012		
221	จักรพรรดิพงษ์ (18 ต.ค. 60)	นครสวรรค์	เร่งด่วนเย็น (16.00 - 19.00 น.)	6,737	2,420	93	1	33	18	9,302	11,178	39,000
			เร่งด่วนเช้า (7.00 - 9.00 น.)	2,985	989	51	1	11	7	4,044		
			นอกเร่งด่วน (9.00 - 16.00 น.)	10,560	4,429	166	1	94	44	15,294		
			เร่งด่วนเย็น (16.00 - 19.00 น.)	4,448	1,749	64	0	18	12	6,291		
			เร่งด่วนเช้า (7.00 - 9.00 น.)	1,601	240	32	0	9	48	1,930		
222	ตลาดพลู (19 ต.ค. 60)	รัชดาภิเษก	นอกเร่งด่วน (9.00 - 16.00 น.)	4,470	1,254	100	0	87	258	6,169	27,822	58,467
			เร่งด่วนเย็น (16.00 - 19.00 น.)	2,243	654	30	0	26	126	3,079		
			เร่งด่วนเช้า (7.00 - 9.00 น.)	4,598	1,372	18	0	24	87	6,099		
			นอกเร่งด่วน (9.00 - 16.00 น.)	11,333	4,122	102	1	139	188	15,885		
			เร่งด่วนเย็น (16.00 - 19.00 น.)	4,379	1,385	45	1	4	24	5,838		
เทอดไท	จักรพรรดิพงษ์	รัชดาภิเษก	เร่งด่วนเช้า (7.00 - 9.00 น.)	4,797	2,136	107	0	35	35	7,110	38,600	19,867
			นอกเร่งด่วน (9.00 - 16.00 น.)	15,595	5,881	370	0	179	154	22,179		
			เร่งด่วนเย็น (16.00 - 19.00 น.)	7,054	1,987	157	0	55	58	9,311		
			เร่งด่วนเช้า (7.00 - 9.00 น.)	2,014	513	90	12	17	707	3,353		
			นอกเร่งด่วน (9.00 - 16.00 น.)	7,040	2,515	294	26	60	1,587	11,522		
222	ตลาดพลู (19 ต.ค. 60)	เทอดไท	เร่งด่วนเย็น (16.00 - 19.00 น.)	3,002	1,155	98	11	23	703	4,992	19,867	58,467

สถิติปริมาณจราจรบริเวณทางแยกในเขตกรุงเทพมหานคร ปี 2560 (ต่อ)
จัดเรียงตามวัน เดือน ปี ที่สำรวจ

ลำดับ ที่	ชื่อทางแยก วัน / เดือน / ปี	ถนน/ซอย	ช่วงเวลา	ประเภทรถ (คัน)					ปริมาณรวม (คัน)			
				รถยนต์นั่ง	ตู้/ปิคอัพ	แม่สโใหญ่	แม่สเล็ก	บรรทุก	สามล้อ	แต่ละช่วงเวลา	แต่ละถนน	รวมทั้งแยก
223	วงศ์สว่าง (20 ต.ค. 60)	กรุงเทพ - นนทบุรี	เร่งด่วนเช้า (7.00 - 9.00 น.)	3,436	1,049	143	0	24	30	4,682	26,990	79,108
			นอกเร่งด่วน (9.00 - 16.00 น.)	10,889	4,097	521	0	294	163	15,964		
			เร่งด่วนเย็น (16.00 - 19.00 น.)	4,550	1,542	154	0	46	52	6,344		
		เร่งด่วนเช้า (7.00 - 9.00 น.)	2,633	568	90	0	22	18	3,331	22,204		
		นอกเร่งด่วน (9.00 - 16.00 น.)	9,392	2,430	276	11	164	77	12,350			
		เร่งด่วนเย็น (16.00 - 19.00 น.)	5,302	1,065	87	3	44	22	6,523			
224	อ.ส.ม.ท. (24 ต.ค. 60)	รัชดาภิเษก	เร่งด่วนเช้า (7.00 - 9.00 น.)	3,077	980	54	0	15	9	4,135	29,914	58,080
			นอกเร่งด่วน (9.00 - 16.00 น.)	12,427	4,714	166	0	261	37	17,605		
			เร่งด่วนเย็น (16.00 - 19.00 น.)	6,079	2,001	68	0	14	12	8,174		
		เร่งด่วนเช้า (7.00 - 9.00 น.)	1,177	264	1	0	8	1	1,451	9,231		
		นอกเร่งด่วน (9.00 - 16.00 น.)	3,785	1,254	3	0	104	5	5,151			
		เร่งด่วนเย็น (16.00 - 19.00 น.)	1,905	703	13	0	6	2	2,629			
225	หลังสวน (25 ต.ค. 60)	พระราม 9 ซ.7	เร่งด่วนเช้า (7.00 - 9.00 น.)	743	215	3	1	2	9	973	6,317	25,618
			นอกเร่งด่วน (9.00 - 16.00 น.)	2,277	770	3	2	12	15	3,079		
			เร่งด่วนเย็น (16.00 - 19.00 น.)	1,635	621	2	2	2	3	2,265		
		เร่งด่วนเช้า (7.00 - 9.00 น.)	5,499	1,709	84	0	11	15	7,318	42,532		
		นอกเร่งด่วน (9.00 - 16.00 น.)	18,248	5,932	312	2	265	89	24,848			
		เร่งด่วนเย็น (16.00 - 19.00 น.)	8,120	2,098	108	1	25	14	10,366			
225	หลังสวน (25 ต.ค. 60)	หลังสวน	เร่งด่วนเช้า (7.00 - 9.00 น.)	3,056	711	1	0	3	21	3,792	14,588	25,618
			นอกเร่งด่วน (9.00 - 16.00 น.)	5,815	1,704	5	0	83	102	7,709		
			เร่งด่วนเย็น (16.00 - 19.00 น.)	2,320	683	3	0	33	48	3,087		
		เร่งด่วนเช้า (7.00 - 9.00 น.)	1,618	352	41	27	16	4	2,058	11,030		
		นอกเร่งด่วน (9.00 - 16.00 น.)	4,621	1,114	131	61	55	13	5,995			
		เร่งด่วนเย็น (16.00 - 19.00 น.)	2,240	658	38	18	8	15	2,977			

สถิติปริมาณจราจรบริเวณทางแยกในเขตกรุงเทพมหานคร ปี 2560 (ต่อ)
จัดเรียงตามวัน เดือน ปี ที่สำรวจ

ลำดับ ที่	ชื่อทางแยก วัน / เดือน / ปี	ถนน/ซอย	ช่วงเวลา	ประเภทรถ (คัน)					ปริมาณรวม (คัน)			
				รถยนต์นั่ง	ตู้/ปิกอัพ	แม่สีใหญ่	แม่สีเล็ก	บรรทุก	สามล้อ	แต่ละช่วงเวลา	แต่ละถนน	รวมทั้งแยก
226	สะพานดำ (27 ต.ค. 60)	พระรามที่ 6	เร่งด่วนเช้า (7.00 - 9.00 น.)	3,245	852	10	0	7	63	4,177	28,390	40,247
			นอกเร่งด่วน (9.00 - 16.00 น.)	12,366	4,228	32	0	101	106	16,833		
			เร่งด่วนเย็น (16.00 - 19.00 น.)	5,503	1,791	16	0	26	44	7,380		
			เร่งด่วนเช้า (7.00 - 9.00 น.)	2	3	0	0	0	0	5	24	
			นอกเร่งด่วน (9.00 - 16.00 น.)	7	3	0	0	0	0	10		
			เร่งด่วนเย็น (16.00 - 19.00 น.)	4	5	0	0	0	0	9		
227	สารสิน - วิฑู (30 ต.ค. 60)	กำแพงเพชร	เร่งด่วนเช้า (7.00 - 9.00 น.)	1,787	277	8	0	6	25	2,103	11,833	54,716
			นอกเร่งด่วน (9.00 - 16.00 น.)	4,784	1,336	13	0	40	81	6,254		
			เร่งด่วนเย็น (16.00 - 19.00 น.)	2,507	953	2	0	7	7	3,476		
			เร่งด่วนเช้า (7.00 - 9.00 น.)	5,466	928	109	15	14	11	6,543	34,745	
			นอกเร่งด่วน (9.00 - 16.00 น.)	15,361	4,088	276	65	115	207	20,112		
			เร่งด่วนเย็น (16.00 - 19.00 น.)	6,342	1,552	78	21	32	65	8,090		
228	พิบูลสงคราม (31 ต.ค. 60)	พิบูลสงคราม	เร่งด่วนเช้า (7.00 - 9.00 น.)	2,526	410	4	4	19	20	2,983	15,648	51,341
			นอกเร่งด่วน (9.00 - 16.00 น.)	5,932	1,789	38	29	92	92	7,972		
			เร่งด่วนเย็น (16.00 - 19.00 น.)	3,726	871	22	6	33	35	4,693		
			เร่งด่วนเช้า (7.00 - 9.00 น.)	576	178	0	0	3	5	762	4,323	
			นอกเร่งด่วน (9.00 - 16.00 น.)	1,615	698	2	1	14	25	2,355		
			เร่งด่วนเย็น (16.00 - 19.00 น.)	799	389	1	0	1	16	1,206		
228	พิบูลสงคราม (31 ต.ค. 60)	พระขรรค์ไชย 1	เร่งด่วนเช้า (7.00 - 9.00 น.)	2,654	704	64	0	88	6	3,516	24,068	51,341
			นอกเร่งด่วน (9.00 - 16.00 น.)	9,753	3,628	321	0	374	48	14,124		
			เร่งด่วนเย็น (16.00 - 19.00 น.)	4,592	1,657	135	0	21	23	6,428		
			เร่งด่วนเช้า (7.00 - 9.00 น.)	3,662	1,127	149	12	28	19	4,997	27,273	
			นอกเร่งด่วน (9.00 - 16.00 น.)	10,607	3,955	460	36	569	100	15,727		
			เร่งด่วนเย็น (16.00 - 19.00 น.)	4,782	1,379	240	18	105	25	6,549		

สถิติปริมาณจราจรบริเวณทางแยกในเขตกรุงเทพมหานคร ปี 2560 (ต่อ)
จัดเรียงตามวัน เดือน ปี ที่สำรวจ

ลำดับ ที่	ชื่อทางแยก วัน / เดือน / ปี	ถนน/ซอย	ช่วงเวลา	ประเภทรถ (คัน)				ปริมาณรวม (คัน)			
				รถยนต์นั่ง	ตู้/ปิคอัพ	เมสใหญ่	เมสเล็ก	บรรทุก	สามล้อ	แต่ละช่วงเวลา	รวมทั้งหมด
229	จันทน์ - นราธิวาส (1 พ.ย. 60)	นราธิวาสราชนครินทร์	เร่งด่วนเช้า (7.00 - 9.00 น.)	4,052	1,141	53	22	37	55	5,360	48,702
			นอกเร่งด่วน (9.00 - 16.00 น.)	14,479	4,636	170	70	280	165	19,800	
			เร่งด่วนเย็น (16.00 - 19.00 น.)	8,460	2,288	61	35	31	48	10,923	
			เร่งด่วนเช้า (7.00 - 9.00 น.)	2,125	331	27	0	44	57	2,584	
230	วัดสิงห์ (2 พ.ย. 60)	จันทน์	นอกเร่งด่วน (9.00 - 16.00 น.)	4,443	1,537	57	0	217	208	6,462	36,129
			เร่งด่วนเย็น (16.00 - 19.00 น.)	2,515	920	19	0	40	79	3,573	
			เร่งด่วนเช้า (7.00 - 9.00 น.)	1,012	475	8	0	1	4	1,500	
			นอกเร่งด่วน (9.00 - 16.00 น.)	3,235	1,643	21	1	68	36	5,004	
231	พระรามที่ 3 - ยานนาวา (3 พ.ย. 60)	เอกชัย	เร่งด่วนเย็น (16.00 - 19.00 น.)	1,385	730	11	0	22	14	2,162	37,290
			เร่งด่วนเช้า (7.00 - 9.00 น.)	3,293	1,612	76	0	74	565	5,620	
			นอกเร่งด่วน (9.00 - 16.00 น.)	8,772	4,637	199	0	260	1,381	15,249	
			เร่งด่วนเย็น (16.00 - 19.00 น.)	3,840	1,940	59	0	49	706	6,594	
232	ปากซอยสังฆประชา (6 พ.ย. 60)	พระรามที่ 3	เร่งด่วนเช้า (7.00 - 9.00 น.)	4,271	1,128	70	0	58	10	5,537	31,871
			นอกเร่งด่วน (9.00 - 16.00 น.)	11,713	4,587	248	0	699	57	17,304	
			เร่งด่วนเย็น (16.00 - 19.00 น.)	5,432	2,449	93	0	144	39	8,154	
			เร่งด่วนเช้า (7.00 - 9.00 น.)	588	254	1	0	9	4	856	
232	ปากซอยสังฆประชา (6 พ.ย. 60)	ยานนาวา	นอกเร่งด่วน (9.00 - 16.00 น.)	2,105	1,161	6	0	51	25	3,348	28,943
			เร่งด่วนเย็น (16.00 - 19.00 น.)	1,410	645	3	0	27	6	2,091	
			เร่งด่วนเช้า (7.00 - 9.00 น.)	2,897	2,086	54	0	205	3	5,245	
			นอกเร่งด่วน (9.00 - 16.00 น.)	6,778	7,136	59	0	1,863	4	15,840	
232	ปากซอยสังฆประชา (6 พ.ย. 60)	คลองกรุง	เร่งด่วนเย็น (16.00 - 19.00 น.)	3,300	3,663	44	0	846	5	7,858	2,928
			เร่งด่วนเช้า (7.00 - 9.00 น.)	321	380	6	0	5	1	713	
			นอกเร่งด่วน (9.00 - 16.00 น.)	499	796	16	0	35	5	1,351	
			เร่งด่วนเย็น (16.00 - 19.00 น.)	359	491	7	0	5	2	864	

สถิติปริมาณจราจรบริเวณทางแยกในเขตกรุงเทพมหานคร ปี 2560 (ต่อ)
จัดเรียงตามวัน เดือน ปี ที่สำรวจ

ลำดับ ที่	ชื่อทางแยก วัน / เดือน / ปี	ถนน/ซอย	ช่วงเวลา	ประเภทรถ (คัน)					ปริมาณรวม (คัน)			
				รถยนต์นั่ง	ตู้/ปิคอัพ	แม่สีใหญ่	แม่สีเล็ก	บรรทุก	สามล้อ	แต่ละช่วงเวลา	แต่ละถนน	รวมทั้งแยก
233	ปากซอยพัฒนาการ 51 (7 พ.ย. 60)	พัฒนาการ	เร่งด่วนเช้า (7.00 - 9.00 น.)	4,515	1,081	31	0	39	8	5,674	31,986	31,986
			นอกเร่งด่วน (9.00 - 16.00 น.)	13,404	4,627	149	0	328	19	18,527		
			เร่งด่วนเย็น (16.00 - 19.00 น.)	5,722	1,965	70	0	24	4	7,785		
234	เฉลิมพระเกียรติ ร.9 ซอย 43 (7 พ.ย. 60)	เฉลิมพระเกียรติ	เร่งด่วนเช้า (7.00 - 9.00 น.)	3,502	1,508	13	2	11	7	5,043	29,844	29,844
			นอกเร่งด่วน (9.00 - 16.00 น.)	12,002	4,467	80	7	267	20	16,843		
			เร่งด่วนเย็น (16.00 - 19.00 น.)	5,740	2,074	30	4	96	14	7,958		
235	หนองระแหง 5 - ไพธรมย์ (8 พ.ย. 60)	ช.หนองระแหง	เร่งด่วนเช้า (7.00 - 9.00 น.)	569	202	0	0	3	0	774	5,337	1,850
			นอกเร่งด่วน (9.00 - 16.00 น.)	384	299	0	0	20	0	703		
			เร่งด่วนเย็น (16.00 - 19.00 น.)	234	135	0	0	4	0	373		
236	หน้าโรงพยาบาล จุฬาลงกรณ์ (9 พ.ย. 60)	ราชดำริ	เร่งด่วนเช้า (7.00 - 9.00 น.)	595	331	0	0	12	0	938	35,349	35,349
			นอกเร่งด่วน (9.00 - 16.00 น.)	819	620	0	0	68	1	1,508		
			เร่งด่วนเย็น (16.00 - 19.00 น.)	606	404	0	0	31	0	1,041		
237	ใกล้แยกราชดำริ (9 พ.ย. 60)	ราชดำริ	เร่งด่วนเช้า (7.00 - 9.00 น.)	3,884	747	89	50	34	54	4,858	30,639	30,639
			นอกเร่งด่วน (9.00 - 16.00 น.)	16,396	3,563	326	219	204	335	21,043		
			เร่งด่วนเย็น (16.00 - 19.00 น.)	7,387	1,567	183	80	71	160	9,448		
238	ใกล้สถานีรถไฟฟ้า ราชดำริ (9 พ.ย. 60)	ราชดำริ	เร่งด่วนเช้า (7.00 - 9.00 น.)	3,931	865	133	80	9	63	5,081	28,473	28,473
			นอกเร่งด่วน (9.00 - 16.00 น.)	12,544	3,950	488	264	67	469	17,782		
			เร่งด่วนเย็น (16.00 - 19.00 น.)	5,473	1,729	194	110	11	259	7,776		
239	หน้าโรงพยาบาลตำรวจ (9 พ.ย. 60)	ราชดำริ	เร่งด่วนเช้า (7.00 - 9.00 น.)	4,160	646	107	80	9	41	5,043	25,882	25,882
			นอกเร่งด่วน (9.00 - 16.00 น.)	13,892	3,136	433	294	108	271	18,134		
			เร่งด่วนเย็น (16.00 - 19.00 น.)	4,013	913	123	94	9	144	5,296		
			เร่งด่วนเช้า (7.00 - 9.00 น.)	3,472	808	91	72	10	184	4,637	25,882	25,882
			นอกเร่งด่วน (9.00 - 16.00 น.)	11,904	2,874	383	254	120	770	16,305		
			เร่งด่วนเย็น (16.00 - 19.00 น.)	3,775	712	112	92	12	237	4,940		

สถิติปริมาณจราจรบริเวณทางแยกในเขตกรุงเทพมหานคร ปี 2560 (ต่อ)
จัดเรียงตามวัน เดือน ปี ที่สำรวจ

ลำดับ ที่	ชื่อทางแยก วัน / เดือน / ปี	ถนน/ซอย	ช่วงเวลา	ประเภทรถ (คัน)				ปริมาณรวม (คัน)			
				รถยนต์นั่ง	ตู้/ปิคอัพ	เมสใหญ่	เมสเล็ก	บรรทุก	สามล้อ	แต่ละช่วงเวลา	รวมทั้งหมด
240	หน้าการไฟฟ้านครหลวง บางเขน (10 พ.ย. 60)	กำแพงเพชร 2	เร่งด่วนเช้า (7.00 - 9.00 น.)	5,881	1,109	455	11	30	29	7,515	35,857
			นอกเร่งด่วน (9.00 - 16.00 น.)	13,226	3,983	1,451	46	110	69	18,885	
			เร่งด่วนเย็น (16.00 - 19.00 น.)	6,730	2,007	654	9	30	27	9,457	
241	หน้าโครงการดุจกรีน (10 พ.ย. 60)	กำแพงเพชร 3	เร่งด่วนเช้า (7.00 - 9.00 น.)	1,319	229	4	0	6	5	1,563	6,396
			นอกเร่งด่วน (9.00 - 16.00 น.)	2,443	773	34	0	29	34	3,313	
			เร่งด่วนเย็น (16.00 - 19.00 น.)	1,083	419	4	0	10	4	1,520	
242	หน้าพิพิธภัณฑเด็ก (10 พ.ย. 60)	กำแพงเพชร 4	เร่งด่วนเช้า (7.00 - 9.00 น.)	1,905	333	3	0	1	23	2,265	12,546
			นอกเร่งด่วน (9.00 - 16.00 น.)	5,140	1,373	6	0	31	130	6,680	
			เร่งด่วนเย็น (16.00 - 19.00 น.)	2,861	617	16	0	7	100	3,601	
243	อนุสาวรีย์ประชาธิปไตย (13 พ.ย. 60)	ราชดำเนิน	เร่งด่วนเช้า (7.00 - 9.00 น.)	4,644	893	400	20	14	158	6,129	41,081
			นอกเร่งด่วน (9.00 - 16.00 น.)	17,725	4,606	1,941	76	152	715	25,215	
			เร่งด่วนเย็น (16.00 - 19.00 น.)	7,012	1,828	564	34	11	288	9,737	
244	ศาลาว่าการกรุงเทพมหานคร (13 พ.ย. 60)	ดินสอ	เร่งด่วนเช้า (7.00 - 9.00 น.)	2,005	382	95	77	10	139	2,708	14,906
			นอกเร่งด่วน (9.00 - 16.00 น.)	5,539	2,408	535	210	28	608	9,328	
			เร่งด่วนเย็น (16.00 - 19.00 น.)	1,727	703	165	81	4	190	2,870	
245	หน้าวัดมรรณพาราม (13 พ.ย. 60)	ตะนาว	เร่งด่วนเช้า (7.00 - 9.00 น.)	950	495	82	0	7	109	1,643	11,469
			นอกเร่งด่วน (9.00 - 16.00 น.)	4,040	1,767	295	3	51	493	6,649	
			เร่งด่วนเย็น (16.00 - 19.00 น.)	2,120	714	87	1	9	246	3,177	
246	ปากซอยโรงงานยาสูบ (14 พ.ย. 60)	ซอยโรงงานยาสูบ	เร่งด่วนเช้า (7.00 - 9.00 น.)	333	98	0	0	1	3	435	49,633
			นอกเร่งด่วน (9.00 - 16.00 น.)	633	277	0	0	8	3	921	
			เร่งด่วนเย็น (16.00 - 19.00 น.)	329	121	0	0	1	2	453	
			เร่งด่วนเช้า (7.00 - 9.00 น.)	6,758	1,323	213	25	10	125	8,454	
พระรามที่ 4			นอกเร่งด่วน (9.00 - 16.00 น.)	20,734	5,739	552	131	511	400	28,067	
			เร่งด่วนเย็น (16.00 - 19.00 น.)	8,523	2,231	216	74	139	120	11,303	47,824

สถิติปริมาณจราจรบริเวณทางแยกในเขตกรุงเทพมหานคร ปี 2560 (ต่อ)
จัดเรียงตามวัน เดือน ปี ที่สำรวจ

ลำดับ ที่	ชื่อทางแยก วัน / เดือน / ปี	ถนน/ซอย	ช่วงเวลา	ประเภทพรก (คัน)				ปริมาณรวม (คัน)				
				รถยนต์นั่ง	ตู้ปิคอัพ	เมสใหญ่	เมสเล็ก	บรรทุก	สามล้อ	แต่ละช่วงเวลา	แต่ละถนน	รวมทั้งแยก
247	โกลีแอควิกวิฑู (15 พ.ย. 60)	สาทร	เร่งด่วนเช้า (7.00 - 9.00 น.) นอกเร่งด่วน (9.00 - 16.00 น.) เร่งด่วนเย็น (16.00 - 19.00 น.)	7,124 22,695 9,763	1,395 6,475 2,768	42 157 60	8 26 27	60 299 76	49 227 71	8,678 29,879 12,795	51,352	51,352
248	โกลีแอควิกวิฑู - นราธิวาส (15 พ.ย. 60)	สาทร	เร่งด่วนเช้า (7.00 - 9.00 น.) นอกเร่งด่วน (9.00 - 16.00 น.) เร่งด่วนเย็น (16.00 - 19.00 น.)	6,916 24,104 11,636	898 4,848 2,082	55 202 96	23 118 44	10 159 18	14 85 22	7,916 29,516 13,898	51,330	51,330
249	สภากชาตไทย (16 พ.ย. 60)	อังรีตุนังต์	เร่งด่วนเช้า (7.00 - 9.00 น.) นอกเร่งด่วน (9.00 - 16.00 น.) เร่งด่วนเย็น (16.00 - 19.00 น.)	4,097 11,026 5,237	730 2,826 1,299	45 134 53	2 19 6	21 84 14	19 62 37	4,914 14,151 6,646	25,711	25,711
250	มหาวิทยาลัยพยาบาล ตำรวจ (16 พ.ย. 60)	อังรีตุนังต์	เร่งด่วนเช้า (7.00 - 9.00 น.) นอกเร่งด่วน (9.00 - 16.00 น.) เร่งด่วนเย็น (16.00 - 19.00 น.)	3,574 9,868 3,244	527 2,599 724	71 156 65	0 1 1	3 45 9	54 517 186	4,229 13,186 4,229	21,644	21,644
251	โกลีปากซอยลาดพร้าว 5 (20 พ.ย. 60)	ลาดพร้าว	เร่งด่วนเช้า (7.00 - 9.00 น.) นอกเร่งด่วน (9.00 - 16.00 น.) เร่งด่วนเย็น (16.00 - 19.00 น.)	5,380 18,931 9,087	1,822 4,483 2,109	255 721 291	60 182 4	18 157 36	7 59 10	7,542 24,533 11,537	43,612	43,612
252	บริเวณโกลีลาดพร้าว 71 (20 พ.ย. 60)	ลาดพร้าว	เร่งด่วนเช้า (7.00 - 9.00 น.) นอกเร่งด่วน (9.00 - 16.00 น.) เร่งด่วนเย็น (16.00 - 19.00 น.)	4,770 17,936 7,326	1,288 5,435 2,064	212 905 345	57 245 9	23 378 89	6 29 14	6,356 24,928 9,847	41,131	41,131
253	โกลีปากซอยลาดพร้าว 101 (20 พ.ย. 60)	ลาดพร้าว	เร่งด่วนเช้า (7.00 - 9.00 น.) นอกเร่งด่วน (9.00 - 16.00 น.) เร่งด่วนเย็น (16.00 - 19.00 น.)	4,386 16,964 7,678	1,527 6,510 2,419	339 1,308 509	1 13 1	17 194 26	9 75 16	6,279 25,064 10,649	41,992	41,992
254	ราษฎร์พัฒนา - ราษฎร์ พัฒนา 15 (21 พ.ย. 60)	ราษฎร์พัฒนา ซอยราษฎร์พัฒนา 15	เร่งด่วนเช้า (7.00 - 9.00 น.) นอกเร่งด่วน (9.00 - 16.00 น.) เร่งด่วนเย็น (16.00 - 19.00 น.)	2,037 4,145 2,073	985 2,436 1,166	0 2 1	0 0 1	22 67 13	9 12 3	3,053 6,662 3,257	12,972	13,939
			เร่งด่วนเช้า (7.00 - 9.00 น.) นอกเร่งด่วน (9.00 - 16.00 น.) เร่งด่วนเย็น (16.00 - 19.00 น.)	93 342 151	70 200 84	0 0 0	0 0 0	2 22 3	0 0 0	165 564 238	967	

สถิติปริมาณจราจรบริเวณทางแยกในเขตกรุงเทพมหานคร ปี 2560 (ต่อ)
จัดเรียงตามวัน เดือน ปี ที่สำรวจ

ลำดับ ที่	ชื่อทางแยก วัน / เดือน / ปี	ถนน/ซอย	ช่วงเวลา	ประเภทรถ (คัน)						ปริมาณรวม (คัน)		
				รถยนต์นั่ง	ตู้/ปิคอัพ	เมสใหญ่	เมสเล็ก	บรรทุก	สามล้อ	แต่ละช่วงเวลา	แต่ละถนน	รวมทั้งแยก
255	ราษฎร์พัฒนา - เคาหะร่ม เกล้า (21 พ.ย. 60)	ราษฎร์พัฒนา	เร่งด่วนเช้า (7.00 - 9.00 น.)	2,320	1,058	0	0	31	4	3,413	18,538	28,773
			นอกเร่งด่วน (9.00 - 16.00 น.)	6,612	3,471	1	0	216	17	10,317		
		เคหะร่มเกล้า	เร่งด่วนเย็น (16.00 - 19.00 น.)	3,190	1,562	5	0	50	1	4,808	10,235	
			เร่งด่วนเช้า (7.00 - 9.00 น.)	1,298	511	0	0	13	0	1,822		
256	หน้าสถานีดับเพลิงปาก คลองสาม (22 พ.ย. 60)	เจริญนคร	นอกเร่งด่วน (9.00 - 16.00 น.)	3,862	1,755	1	0	57	9	5,684	31,753	31,753
			เร่งด่วนเย็น (16.00 - 19.00 น.)	1,965	751	1	0	5	7	2,729		
257	ใต้สะพานสมเด็จพระเจ้าตาก สินหาราช (22 พ.ย. 60)	เจริญนคร	เร่งด่วนเช้า (7.00 - 9.00 น.)	3,648	717	223	7	17	585	5,197	38,615	38,615
			นอกเร่งด่วน (9.00 - 16.00 น.)	12,397	3,351	857	17	203	1,379	18,204		
258	ใกล้แยกควนพลับจืด (23 พ.ย. 60)	ตวงพิทักษ์	เร่งด่วนเย็น (16.00 - 19.00 น.)	6,101	1,233	298	7	71	642	8,352	6,049	6,049
			เร่งด่วนเช้า (7.00 - 9.00 น.)	4,322	1,118	84	22	37	163	5,746		
259	ใกล้จุดเชื่อมต่อทางจักรยาน คลองโมลิ่งโต (23 พ.ย. 60)	ตวงพิทักษ์	นอกเร่งด่วน (9.00 - 16.00 น.)	16,254	4,229	416	38	330	750	22,017	5,299	5,299
			เร่งด่วนเย็น (16.00 - 19.00 น.)	8,333	1,867	168	9	53	422	10,852		
260	ใกล้สถานีรถไฟ พร้อมพงษ์ (23 พ.ย. 60)	สุขุมวิท	เร่งด่วนเช้า (7.00 - 9.00 น.)	1,021	118	5	0	2	2	1,148	34,394	34,394
			นอกเร่งด่วน (9.00 - 16.00 น.)	2,767	694	4	0	40	10	3,515		
261	ใกล้สถานีรถไฟ ทองหล่อ (23 พ.ย. 60)	สุขุมวิท	เร่งด่วนเย็น (16.00 - 19.00 น.)	1,014	360	1	0	3	8	1,386	31,854	31,854
			เร่งด่วนเช้า (7.00 - 9.00 น.)	1,265	224	2	0	3	2	1,496		
			นอกเร่งด่วน (9.00 - 16.00 น.)	663	232	0	0	3	1	899	8,999	8,999
			เร่งด่วนเย็น (16.00 - 19.00 น.)	3,788	1,219	137	1	11	87	5,243		
			นอกเร่งด่วน (9.00 - 16.00 น.)	13,780	4,371	487	9	327	418	19,392	31,854	31,854
			เร่งด่วนเย็น (16.00 - 19.00 น.)	6,515	2,787	239	12	74	132	9,759		
			นอกเร่งด่วน (9.00 - 16.00 น.)	3,300	1,422	166	29	23	59	4,999	31,854	31,854
			เร่งด่วนเย็น (16.00 - 19.00 น.)	6,278	2,290	235	38	12	46	8,899		

สถิติปริมาณจราจรบริเวณทางแยกในเขตกรุงเทพมหานคร ปี 2560 (ต่อ)
จัดเรียงตามวัน เดือน ปี ที่สำรวจ

ลำดับ ที่	ชื่อทางแยก วัน / เดือน / ปี	ถนน/ซอย	ช่วงเวลา	ประเภทรถ (คัน)						ปริมาณรวม (คัน)		
				รถยนต์นั่ง	ตู้/ปิกอัพ	เมสซิใหญ่	เมสซิเล็ก	บรรทุก	สามล้อ	แต่ละช่วงเวลา	แต่ละถนน	รวมทั้งแยก
262	ใกล้ซอยโยธินพัฒนา (24 พ.ย. 60)	ประดิษฐ์สัมบูรณ์ธรรม	เร่งด่วนเช้า (7.00 - 9.00 น.)	11,096	2,808	43	0	243	32	14,222	81,667	81,667
			นอกเร่งด่วน (9.00 - 16.00 น.)	34,937	10,896	155	4	1,384	32	47,408		
			เร่งด่วนเย็น (16.00 - 19.00 น.)	15,142	4,497	99	0	290	9	20,037		
263	ใกล้คลองลาดพร้าว (24 พ.ย. 60)	ประดิษฐ์สัมบูรณ์ธรรม	เร่งด่วนเช้า (7.00 - 9.00 น.)	3,797	1,298	26	1	36	7	5,165	38,878	38,878
			นอกเร่งด่วน (9.00 - 16.00 น.)	16,627	5,284	48	1	761	30	22,751		
			เร่งด่วนเย็น (16.00 - 19.00 น.)	8,137	2,471	46	0	290	18	10,962		
264	ใกล้ประดิษฐ์สัมบูรณ์ธรรม - รามอินทรา (24 พ.ย. 60)	ประดิษฐ์สัมบูรณ์ธรรม	เร่งด่วนเช้า (7.00 - 9.00 น.)	7,571	2,842	382	0	145	9	10,949	59,895	59,895
			นอกเร่งด่วน (9.00 - 16.00 น.)	22,699	8,960	1,093	3	858	24	33,637		
			เร่งด่วนเย็น (16.00 - 19.00 น.)	10,778	3,915	460	1	148	7	15,309		
265	ทองหล่อ (27 พ.ย. 60)	สุขุมวิท	เร่งด่วนเช้า (7.00 - 9.00 น.)	1,603	607	4	0	7	7	2,228	14,043	14,043
			นอกเร่งด่วน (9.00 - 16.00 น.)	5,840	2,321	8	0	67	24	8,260		
			เร่งด่วนเย็น (16.00 - 19.00 น.)	2,736	798	0	0	18	3	3,555		
266	นราธิวาส - สุวงศ์ (28 พ.ย. 60)	ซอยสุขุมวิท 55	เร่งด่วนเช้า (7.00 - 9.00 น.)	4,407	1,072	118	35	10	101	5,743	32,696	32,696
			นอกเร่งด่วน (9.00 - 16.00 น.)	14,627	3,883	345	90	207	314	19,466		
			เร่งด่วนเย็น (16.00 - 19.00 น.)	5,649	1,530	160	32	47	69	7,487		
267	หน้า ม.เทคโนโลยี กรุงเทพ (28 พ.ย. 60)	นราธิวาสสาขาศนรินทร์	เร่งด่วนเช้า (7.00 - 9.00 น.)	4,060	707	9	0	15	39	4,830	26,680	26,680
			นอกเร่งด่วน (9.00 - 16.00 น.)	10,277	2,864	17	3	63	159	13,383		
			เร่งด่วนเย็น (16.00 - 19.00 น.)	7,031	1,237	3	1	35	160	8,467		
268	ใกล้แยกราชดา - นราธิวาส (28 พ.ย. 60)	นราธิวาสสาขาศนรินทร์	เร่งด่วนเช้า (7.00 - 9.00 น.)	3,623	633	60	28	6	30	4,380	30,115	30,115
			นอกเร่งด่วน (9.00 - 16.00 น.)	13,062	4,058	193	116	135	157	17,721		
			เร่งด่วนเย็น (16.00 - 19.00 น.)	6,100	1,716	72	58	21	47	8,014		
268	ใกล้แยกราชดา - นราธิวาส (28 พ.ย. 60)	นราธิวาสสาขาศนรินทร์	เร่งด่วนเช้า (7.00 - 9.00 น.)	4,367	1,054	135	8	15	6	5,585	27,025	27,025
			นอกเร่งด่วน (9.00 - 16.00 น.)	10,714	3,240	294	28	153	49	14,478		
			เร่งด่วนเย็น (16.00 - 19.00 น.)	5,142	1,656	72	15	69	8	6,962		

สถิติปริมาณจราจรบริเวณทางแยกในเขตกรุงเทพมหานคร ปี 2560 (ต่อ)
จัดเรียงตามวัน เดือน ปี ที่สำรวจ

ลำดับ ที่	ชื่อทางแยก วัน / เดือน / ปี	ถนน/ซอย	ช่วงเวลา	ประเภทรถ (คัน)				ปริมาณรวม (คัน)				
				รถยนต์นั่ง	ตู้/ปิคอัพ	เมสใหญ่	เมสเล็ก	บรรทุก	สามล้อ	แต่ละช่วงเวลา	รวมทั้งหมด	
269	ปากซอยสรงประภา 1 (29 พ.ย. 60)	สรงประภา	เร่งด่วนเช้า (7.00 - 9.00 น.) นอกเร่งด่วน (9.00 - 16.00 น.) เร่งด่วนเย็น (16.00 - 19.00 น.)	3,519	1,088	2	0	24	4	4,637	24,184	24,184
270	หน้าวิทยาลัยเทคนิค ดอนเมือง (29 พ.ย. 60)	สรงประภา	เร่งด่วนเช้า (7.00 - 9.00 น.) นอกเร่งด่วน (9.00 - 16.00 น.) เร่งด่วนเย็น (16.00 - 19.00 น.)	3,166	1,505	0	0	50	1	4,722	24,799	24,799
271	หน้าวัดสีกัน (29 พ.ย. 60)	สรงประภา	เร่งด่วนเช้า (7.00 - 9.00 น.) นอกเร่งด่วน (9.00 - 16.00 น.) เร่งด่วนเย็น (16.00 - 19.00 น.)	4,658	1,780	20	0	45	1	6,504	35,133	35,133
272	หน้าสวนสัตว์ดุสิต (30 พ.ย. 60)	ราชวิถี	เร่งด่วนเช้า (7.00 - 9.00 น.) นอกเร่งด่วน (9.00 - 16.00 น.) เร่งด่วนเย็น (16.00 - 19.00 น.)	1,566	316	160	1	18	7	2,068	12,295	12,295
273	หน้าวัดเบญจมบพิตร (30 พ.ย. 60)	ศรีอยุธยา	เร่งด่วนเช้า (7.00 - 9.00 น.) นอกเร่งด่วน (9.00 - 16.00 น.) เร่งด่วนเย็น (16.00 - 19.00 น.)	4,641	890	49	0	7	44	5,631	30,123	30,123
274	ข้างวังสวนจิตรลดา (30 พ.ย. 60)	สวรรคโลก	เร่งด่วนเช้า (7.00 - 9.00 น.) นอกเร่งด่วน (9.00 - 16.00 น.) เร่งด่วนเย็น (16.00 - 19.00 น.)	2,464	507	19	0	5	43	3,038	14,542	14,542
275	ปากซอยสารภี 2 (1 ธ.ค. 60)	ถนนประชาอุทิศ	เร่งด่วนเช้า (7.00 - 9.00 น.) นอกเร่งด่วน (9.00 - 16.00 น.) เร่งด่วนเย็น (16.00 - 19.00 น.)	10,198	1,896	325	140	16	344	12,919	60,594	60,594
276	ปากซอยลาดหญ้า 6 (1 ธ.ค. 60)	ถนนลาดหญ้า	เร่งด่วนเช้า (7.00 - 9.00 น.) นอกเร่งด่วน (9.00 - 16.00 น.) เร่งด่วนเย็น (16.00 - 19.00 น.)	1,864	341	156	53	11	273	2,698	15,870	15,870

สถิติปริมาณจราจรบริเวณทางแยกในเขตกรุงเทพมหานคร ปี 2560 (ต่อ)
จัดเรียงตามวัน เดือน ปี ที่สำรวจ

ลำดับ ที่	ชื่อทางแยก วัน / เดือน / ปี	ถนน/ซอย	ช่วงเวลา	ประเภทรถ (คัน)					ปริมาณรวม (คัน)			
				รถยนต์นั่ง	ตู้/ปิกอัพ	มอเตอร์ไซด์	บรรทุก	สามล้อ	แต่ละช่วงเวลา	แต่ละถนน	รวมทั้งแยก	
277	หน้าสถานีดับเพลิงธนบุรี (1 ธ.ค. 60)	ถนนอินทรพิทักษ์	เร่งด่วนเช้า (7.00 - 9.00 น.)	3,828	1,010	194	27	4	419	5,482	38,531	38,531
			นอกเร่งด่วน (9.00 - 16.00 น.)	13,649	7,104	529	83	213	737	22,315		
			เร่งด่วนเย็น (16.00 - 19.00 น.)	7,357	2,432	338	38	62	507	10,734		
278	โรงกรองน้ำ (4 ธ.ค. 60)	พระรามที่ 6	เร่งด่วนเช้า (7.00 - 9.00 น.)	4,725	849	120	47	5	102	5,848	32,925	46,407
			นอกเร่งด่วน (9.00 - 16.00 น.)	14,633	3,639	378	110	126	177	19,063		
			เร่งด่วนเย็น (16.00 - 19.00 น.)	6,539	1,154	135	35	29	122	8,014		
279	ปากซอยสายไหม 64 (6 ธ.ค. 60)	นครไชยศรี	เร่งด่วนเช้า (7.00 - 9.00 น.)	2,203	424	20	24	1	43	2,715	13,482	22,827
			นอกเร่งด่วน (9.00 - 16.00 น.)	5,629	1,423	61	73	60	120	7,366		
			เร่งด่วนเย็น (16.00 - 19.00 น.)	2,760	537	33	21	20	30	3,401		
280	ปากซอยสายไหม 25 (6 ธ.ค. 60)	สายไหม	เร่งด่วนเช้า (7.00 - 9.00 น.)	2,837	844	10	3	14	0	3,708	23,153	23,153
			นอกเร่งด่วน (9.00 - 16.00 น.)	8,241	4,572	43	12	661	8	13,537		
			เร่งด่วนเย็น (16.00 - 19.00 น.)	3,698	1,822	20	2	37	3	5,582		
281	หน้าวัดโพธิ์เรียง (7 ธ.ค. 60)	ปากซอยสายไหม 25	เร่งด่วนเช้า (7.00 - 9.00 น.)	3,785	894	10	1	24	4	4,718	20,479	20,479
			นอกเร่งด่วน (9.00 - 16.00 น.)	8,723	3,359	53	6	265	19	12,425		
			เร่งด่วนเย็น (16.00 - 19.00 น.)	4,511	1,431	18	2	45	3	6,010		
282	ใกล้แยกโพธิ์เรียง (7 ธ.ค. 60)	สายไหม	เร่งด่วนเช้า (7.00 - 9.00 น.)	2,312	954	8	3	25	0	3,302	33,008	33,008
			นอกเร่งด่วน (9.00 - 16.00 น.)	8,539	3,247	20	9	106	0	11,921		
			เร่งด่วนเย็น (16.00 - 19.00 น.)	3,821	1,381	9	5	40	0	5,256		
282	ใกล้แยกโพธิ์เรียง (7 ธ.ค. 60)	จรัญสนิทวงศ์	เร่งด่วนเช้า (7.00 - 9.00 น.)	3,880	780	223	36	40	207	5,166	17,813	17,813
			นอกเร่งด่วน (9.00 - 16.00 น.)	13,739	3,459	834	140	206	593	18,971		
			เร่งด่วนเย็น (16.00 - 19.00 น.)	6,449	1,851	268	56	16	231	8,871		
282	ใกล้แยกโพธิ์เรียง (7 ธ.ค. 60)	จรัญสนิทวงศ์	เร่งด่วนเช้า (7.00 - 9.00 น.)	1,629	471	176	43	12	152	2,483	17,813	17,813
			นอกเร่งด่วน (9.00 - 16.00 น.)	6,574	2,170	597	152	58	480	10,031		
			เร่งด่วนเย็น (16.00 - 19.00 น.)	3,735	1,030	247	68	20	199	5,299		

สถิติปริมาณจราจรบริเวณทางแยกในเขตกรุงเทพมหานคร ปี 2560 (ต่อ)
จัดเรียงตามวัน เดือน ปี ที่สำรวจ

ลำดับ ที่	ชื่อทางแยก วัน / เดือน / ปี	ถนน/ซอย	ช่วงเวลา	ประเภทรถ (คัน)				ปริมาณรวม (คัน)			
				รถยนต์นั่ง	ตู้/ปิคอัพ	เมสใหญ่	เมสเล็ก	บรรทุก	สามล้อ	แต่ละช่วงเวลา	รวมทั้งหมด
283	ใกล้แยกบรมราชชนนี (7 ธ.ค. 60)	จรัญสนิทวงศ์	เร่งด่วนเช้า (7.00 - 9.00 น.)	2,718	465	157	69	8	64	3,481	20,730
			นอกเร่งด่วน (9.00 - 16.00 น.)	8,180	2,230	455	223	105	150	11,343	
			เร่งด่วนเย็น (16.00 - 19.00 น.)	4,584	889	241	106	28	58	5,906	
284	หน้าสวนตุลิต (8 ธ.ค. 60)	พระรามที่ 5	เร่งด่วนเช้า (7.00 - 9.00 น.)	3,616	734	55	0	29	124	4,558	18,714
			นอกเร่งด่วน (9.00 - 16.00 น.)	8,631	2,371	131	2	115	448	11,698	
			เร่งด่วนเย็น (16.00 - 19.00 น.)	1,946	414	21	0	8	69	2,458	
285	หน้าโรงเรียนละอออุทิศ (8 ธ.ค. 60)	ราชสีมา	เร่งด่วนเช้า (7.00 - 9.00 น.)	2,354	484	65	51	16	38	3,008	18,565
			นอกเร่งด่วน (9.00 - 16.00 น.)	7,355	1,642	281	157	87	131	9,653	
			เร่งด่วนเย็น (16.00 - 19.00 น.)	4,699	952	107	53	13	80	5,904	
286	หน้าสวนสัตว์ตุลิต (8 ธ.ค. 60)	อุทองใบ	เร่งด่วนเช้า (7.00 - 9.00 น.)	1,745	394	39	2	3	50	2,233	7,077
			นอกเร่งด่วน (9.00 - 16.00 น.)	3,038	1,100	165	2	43	117	4,465	
			เร่งด่วนเย็น (16.00 - 19.00 น.)	296	72	9	1	1	0	379	
287	ประชาธรรม (12 ธ.ค. 60)	ประดิษฐ์บุธรรม	เร่งด่วนเช้า (7.00 - 9.00 น.)	8,020	2,346	166	0	154	12	10,698	59,616
			นอกเร่งด่วน (9.00 - 16.00 น.)	25,276	8,144	195	0	1,031	61	34,707	
			เร่งด่วนเย็น (16.00 - 19.00 น.)	11,023	3,004	77	0	81	26	14,211	
288	หน้าอาคารสินธร ทาวเวอร์ (13 ธ.ค. 60)	ประชาธิปไตย	เร่งด่วนเช้า (7.00 - 9.00 น.)	1,907	516	42	0	27	6	2,498	18,741
			นอกเร่งด่วน (9.00 - 16.00 น.)	7,602	2,320	150	0	206	34	10,312	
			เร่งด่วนเย็น (16.00 - 19.00 น.)	4,350	1,389	101	0	84	7	5,931	
289	ปากซอยกรุงธนบุรี 5 (13 ธ.ค. 60)	กรุงธนบุรี	เร่งด่วนเช้า (7.00 - 9.00 น.)	3,091	479	108	0	25	239	3,942	23,754
			นอกเร่งด่วน (9.00 - 16.00 น.)	11,004	2,093	402	0	290	813	14,602	
			เร่งด่วนเย็น (16.00 - 19.00 น.)	3,975	623	129	0	20	463	5,210	
289	ปากซอยกรุงธนบุรี 5 (13 ธ.ค. 60)	กรุงธนบุรี	เร่งด่วนเช้า (7.00 - 9.00 น.)	2,188	459	57	0	15	242	2,961	20,072
			นอกเร่งด่วน (9.00 - 16.00 น.)	8,059	2,427	156	0	254	479	11,375	
			เร่งด่วนเย็น (16.00 - 19.00 น.)	4,358	985	72	0	60	261	5,736	

สถิติปริมาณจราจรบริเวณทางแยกในเขตกรุงเทพมหานคร ปี 2560 (ต่อ)
จัดเรียงตามวัน เดือน ปี ที่สำรวจ

ลำดับ ที่	ชื่อทางแยก วัน / เดือน / ปี	ถนน/ซอย	ช่วงเวลา	ประเภทรถ (คัน)					ปริมาณรวม (คัน)			
				รถยนต์นั่ง	ตู้ปิคอัพ	เมสใหญ่	เมสเล็ก	บรรทุก	สามล้อ	แต่ละช่วงเวลา	แต่ละถนน	รวมทั้งแยก
290	หน้าสถานี BTS วงเวียน ใหญ่ (13 ธ.ค. 60)	กรุงธนบุรี	เร่งด่วนเช้า (7.00 - 9.00 น.)	2,834	502	46	0	16	107	3,505	16,712	16,712
			นอกเร่งด่วน (9.00 - 16.00 น.)	6,923	1,314	49	0	93	360	8,739		
			เร่งด่วนเย็น (16.00 - 19.00 น.)	3,431	833	24	0	55	125	4,468		
291	ใกล้คลองทวีวัฒนา (14 ธ.ค. 60)	อุทยาน	เร่งด่วนเช้า (7.00 - 9.00 น.)	657	403	1	0	11	0	1,072	5,596	5,596
			นอกเร่งด่วน (9.00 - 16.00 น.)	2,038	1,124	0	0	56	3	3,221		
			เร่งด่วนเย็น (16.00 - 19.00 น.)	864	426	1	0	9	3	1,303		
292	ใกล้แยกอุทยาน - พุทธมณฑลสาย3(14 ธ.ค. 60)	อุทยาน	เร่งด่วนเช้า (7.00 - 9.00 น.)	1,050	582	1	0	69	4	1,706	10,200	10,200
			นอกเร่งด่วน (9.00 - 16.00 น.)	2,732	2,566	3	2	401	2	5,706		
			เร่งด่วนเย็น (16.00 - 19.00 น.)	1,447	1,245	5	0	87	4	2,788		
293	ใกล้แยกอุทยาน - พุทธมณฑลสาย4(14ธ.ค. 60)	อุทยาน	เร่งด่วนเช้า (7.00 - 9.00 น.)	2,414	954	2	0	45	0	3,415	18,550	18,550
			นอกเร่งด่วน (9.00 - 16.00 น.)	7,441	2,916	5	0	309	3	10,674		
			เร่งด่วนเย็น (16.00 - 19.00 น.)	3,035	1,311	3	0	111	1	4,461		
294	จิ้งยี (15 ธ.ค. 60)	สามเสน	เร่งด่วนเช้า (7.00 - 9.00 น.)	2,960	577	200	1	11	26	3,775	25,499	43,141
			นอกเร่งด่วน (9.00 - 16.00 น.)	10,836	2,533	765	0	80	110	14,324		
			เร่งด่วนเย็น (16.00 - 19.00 น.)	5,560	1,447	343	0	8	42	7,400		
295	สวนผัก 32 (18 ธ.ค. 60)	ทางเข้าภิรมย์โพส	เร่งด่วนเช้า (7.00 - 9.00 น.)	2,423	490	250	2	7	2	3,174	17,642	43,141
			นอกเร่งด่วน (9.00 - 16.00 น.)	6,200	1,858	868	1	92	14	9,033		
			เร่งด่วนเย็น (16.00 - 19.00 น.)	3,909	1,186	322	0	13	5	5,435		
295	สวนผัก 32 (18 ธ.ค. 60)	สวนผัก	เร่งด่วนเช้า (7.00 - 9.00 น.)	16	12	0	0	0	0	28	108	14,686
			นอกเร่งด่วน (9.00 - 16.00 น.)	29	16	0	0	0	0	45		
			เร่งด่วนเย็น (16.00 - 19.00 น.)	21	14	0	0	0	0	35		
295	สวนผัก 32 (18 ธ.ค. 60)	สวนผัก	เร่งด่วนเช้า (7.00 - 9.00 น.)	710	160	0	0	3	0	873	4,744	14,686
			นอกเร่งด่วน (9.00 - 16.00 น.)	1,958	751	0	0	21	0	2,730		
			เร่งด่วนเย็น (16.00 - 19.00 น.)	786	353	0	0	2	0	1,141		
295	สวนผัก 32 (18 ธ.ค. 60)	สวนผัก	เร่งด่วนเช้า (7.00 - 9.00 น.)	1,221	453	1	0	12	1	1,688	9,834	9,834
			นอกเร่งด่วน (9.00 - 16.00 น.)	3,695	1,981	0	0	66	11	5,753		
			เร่งด่วนเย็น (16.00 - 19.00 น.)	1,569	804	1	0	17	2	2,393		

สถิติปริมาณจราจรบริเวณทางแยกในเขตกรุงเทพมหานคร ปี 2560 (ต่อ)
จัดเรียงตามวัน เดือน ปี ที่สำรวจ

ลำดับ ที่	ชื่อทางแยก วัน / เดือน / ปี	ถนน/ซอย	ช่วงเวลา	ประเภทรถ (คัน)						ปริมาณรวม (คัน)		
				รถคันนี้	ตู้/บิซิโพล	เมสใหญ่	เมสเล็ก	บรรทุก	สามล้อ	แต่ละช่วงเวลา	แต่ละถนน	รวมทั้งแยก
296	ข้างวัดบวรนิเวศน์ (19 ธ.ค. 60)	บวรนิเวศน์	เร่งด่วนเช้า (7.00 - 9.00 น.) นอกเร่งด่วน (9.00 - 16.00 น.) เร่งด่วนเย็น (16.00 - 19.00 น.)	1,533	397	99	0	4	150	2,183	13,868	13,868
297	หน้าวัดเทพธิดาราม (19 ธ.ค. 60)	มหาไชย	เร่งด่วนเช้า (7.00 - 9.00 น.) นอกเร่งด่วน (9.00 - 16.00 น.) เร่งด่วนเย็น (16.00 - 19.00 น.)	2,623	652	68	0	9	191	3,543	22,780	22,780
298	ปากซอยสมเด็จพระเจ้า ตากสิน 9 (20 ธ.ค. 60)	สมเด็จพระเจ้าตากสิน	เร่งด่วนเช้า (7.00 - 9.00 น.) นอกเร่งด่วน (9.00 - 16.00 น.) เร่งด่วนเย็น (16.00 - 19.00 น.)	6,026	1,507	204	74	29	196	8,036	58,067	58,067
299	หน้า รพ.สมเด็จพระ ปิ่นเกล้า (20 ธ.ค. 60)	สมเด็จพระเจ้าตากสิน	เร่งด่วนเช้า (7.00 - 9.00 น.) นอกเร่งด่วน (9.00 - 16.00 น.) เร่งด่วนเย็น (16.00 - 19.00 น.)	6,899	1,465	205	92	43	178	8,882	53,754	53,754
300	ปากซอยสมเด็จพระเจ้า ตากสิน 46 (20 ธ.ค. 60)	สมเด็จพระเจ้าตากสิน	เร่งด่วนเช้า (7.00 - 9.00 น.) นอกเร่งด่วน (9.00 - 16.00 น.) เร่งด่วนเย็น (16.00 - 19.00 น.)	10,807	3,303	244	123	80	319	14,876	49,712	49,712
301	โถงแยกพัฒนาการ (21 ธ.ค. 60)	ศรีนครินทร์	เร่งด่วนเช้า (7.00 - 9.00 น.) นอกเร่งด่วน (9.00 - 16.00 น.) เร่งด่วนเย็น (16.00 - 19.00 น.)	7,574	2,073	241	109	32	403	10,432	51,093	51,093
302	หน้ารัชฎ์บุรีปาร์ค (21 ธ.ค. 60)	ศรีนครินทร์	เร่งด่วนเช้า (7.00 - 9.00 น.) นอกเร่งด่วน (9.00 - 16.00 น.) เร่งด่วนเย็น (16.00 - 19.00 น.)	17,538	6,153	857	284	224	1,164	26,220	60,968	60,968
303	หน้าซีคอนสแควร์ (21 ธ.ค. 60)	ศรีนครินทร์	เร่งด่วนเช้า (7.00 - 9.00 น.) นอกเร่งด่วน (9.00 - 16.00 น.) เร่งด่วนเย็น (16.00 - 19.00 น.)	9,458	2,471	374	146	35	576	13,060	72,170	72,170

สถิติปริมาณจราจรบริเวณทางแยกในเขตกรุงเทพมหานคร ปี 2560 (ต่อ)
จัดเรียงตามวัน เดือน ปี ที่สำรวจ

ลำดับ ที่	ชื่อทางแยก วัน / เดือน / ปี	ถนน/ซอย	ช่วงเวลา	ประเภทรถ (คัน)						ปริมาณรวม (คัน)			
				รถยนต์นั่ง	ตู้/บิโคัพ	แม่สีใหญ่	แม่สีเล็ก	บรรทุก	สามล้อ	แต่ละช่วงเวลา	แต่ละถนน	รวมทั้งแยก	
304	โกลีแอยกอตุมสุข (21 ธ.ค. 60)	ศรีนครินทร์	เร่งด่วนเช้า (7.00 - 9.00 น.)	3,105	1,049	87	12	24	8	4,285	28,087	28,087	28,087
			นอกเร่งด่วน (9.00 - 16.00 น.)	11,757	3,871	252	37	197	32	16,146			
			เร่งด่วนเย็น (16.00 - 19.00 น.)	5,765	1,733	117	9	30	2	7,656			
305	สีลม - คอนแวนต์ (25 ธ.ค. 60)	คอนแวนต์	เร่งด่วนเช้า (7.00 - 9.00 น.)	205	45	0	0	3	3	256	2,130	2,130	23,470
			นอกเร่งด่วน (9.00 - 16.00 น.)	959	302	0	0	19	31	1,311			
			เร่งด่วนเย็น (16.00 - 19.00 น.)	405	111	0	0	0	47	563			
306	ทางข้ามหน้าโรงพยาบาลจักรุ - รัตน (26 ธ.ค. 60)	สีลม	เร่งด่วนเช้า (7.00 - 9.00 น.)	2,535	500	90	22	8	35	3,190	21,340	21,340	27,237
			นอกเร่งด่วน (9.00 - 16.00 น.)	9,086	1,969	255	55	65	301	11,731			
			เร่งด่วนเย็น (16.00 - 19.00 น.)	4,987	845	197	9	15	366	6,419			
307	ทางข้ามหน้าธนาคารเกียรติ นาสิน (26 ธ.ค. 60)	อโศก	เร่งด่วนเช้า (7.00 - 9.00 น.)	3,318	693	76	0	15	14	4,116	27,237	27,237	27,473
			นอกเร่งด่วน (9.00 - 16.00 น.)	12,753	4,155	224	0	465	79	17,676			
			เร่งด่วนเย็น (16.00 - 19.00 น.)	4,060	1,257	37	0	36	55	5,445			
307	ทางข้ามหน้าธนาคารเกียรติ นาสิน (26 ธ.ค. 60)	อโศก	เร่งด่วนเช้า (7.00 - 9.00 น.)	3,424	681	72	0	24	16	4,217	27,473	27,473	27,473
			นอกเร่งด่วน (9.00 - 16.00 น.)	12,349	4,422	237	0	430	89	17,527			
			เร่งด่วนเย็น (16.00 - 19.00 น.)	4,308	1,297	49	0	32	43	5,729			

แหล่งข้อมูล : กองนโยบายและแผนงาน สำนักการจราจรและขนส่ง

สถิติปริมาณจราจรบริเวณทางแยกในเขตกรุงเทพมหานคร 20 อันดับ ปี 2560

จัดเรียงตามปริมาณจราจรรวมสูงสุด

ลำดับ ที่	ชื่อทางแยก	ปริมาณจราจร (คัน)				วัน/เดือน/ปี ที่สำรวจ
		ช่วงเร่งด่วนเช้า (7.00 - 9.00 น.)	นอกช่วงเร่งด่วน (9.00 - 16.00 น.)	ช่วงเร่งด่วนเย็น (16.00 - 19.00 น.)	รวม 12 ชั่วโมง (7.00 - 19.00 น.)	
1	สุทธิสาร - วิภาวดีรังสิต	35,763	113,401	55,261	204,425	15 มิถุนายน 2560
2	พระรามที่ 2 - พระรามที่ 2 ซอย 82	31,523	106,879	53,191	191,593	3 กุมภาพันธ์ 2560
3	วงเวียนใหญ่	32,224	95,512	42,354	170,090	26 กรกฎาคม 2560
4	ตากสิน	20,569	86,266	40,260	147,095	20 กรกฎาคม 2560
5	รัชดาภิเษก - ลาดพร้าว	20,039	80,929	38,964	139,932	29 มีนาคม 2560
6	ประเสริฐมูบกิจ - ประดิษฐ์มูธรรม	23,561	79,585	35,354	138,500	6 ตุลาคม 2560
7	รัชดา - ราชพฤกษ์	21,390	79,372	37,719	138,481	13 มิถุนายน 2560
8	วิหฤ	18,675	71,509	31,520	121,704	4 มกราคม 2560
9	ใต้สวนดินแดง	18,225	68,526	31,416	118,167	25 เมษายน 2560
10	พระรามที่ 3 - รัชดา	19,566	66,664	29,221	115,451	30 สิงหาคม 2560
11	ถนนตก	10,445	32,176	14,478	114,198	3 เมษายน 2560
12	บางพลัด	18,699	62,987	25,920	107,606	28 มิถุนายน 2560
13	ศิริรินทร์	17,934	63,121	26,130	107,185	7 มิถุนายน 2560
14	เจริญราษฎร์	21,271	61,330	23,570	106,171	8 พฤษภาคม 2560
15	ลำสาลี	16,545	60,372	27,279	104,196	16 มิถุนายน 2560
16	พัฒนาการ	17,058	60,720	26,303	104,081	20 เมษายน 2560
17	พระราม 9	16,516	60,181	26,975	103,672	17 ตุลาคม 2560
18	ลาดปลาเค้า	14,616	54,504	28,085	97,205	21 สิงหาคม 2560
19	ใต้สวนพระราม 4	14,732	54,288	27,444	96,464	7 มีนาคม 2560
20	พุทธมณฑลสาย 2	16,111	53,859	25,867	95,837	12 มิถุนายน 2560

แหล่งข้อมูล : กองนโยบายและแผนงาน สำนักการจราจรและขนส่ง

สถิติปริมาณจราจรบนถนนสายสำคัญในเขตกรุงเทพมหานคร ปี 2551 - 2560

จัดเรียงตามรายชื่อถนน

หน่วย : คัน

ลำดับที่	ชื่อถนน	ชื่อทางแยก/จุดที่สำรวจ	ปีที่สำรวจ												
			2551	2552	2553	2554	2555	2556	2557	2558	2559	2560			
1	งามวงศ์วาน	เกษตร	53,356	53,472	48,186	52,250	49,101	51,860	***	***	38,091	***	***	***	
		บางเขน	34,955	***	37,995	***	34,002	***	33,915	***	***	***	***	***	
		พงษ์เพชร	112,543	***	101,277	***	105,280	107,275	94,820	***	102,373	***	***	***	
2	เจริญสุวิพวงศ์	ท่าพระ	28,563	26,606	23,114	18,727	***	***	8,634	16,507	***	17,163	***		
		พณิชยการธนบุรี	***	***	46,605	***	***	***	29,458	***	***	***	***		
		สามแยกไฟฉาย	46,345	46,192	43,203	***	***	***	22,244	***	20,143	***	***		
		บางขุนนนท์	46,635	40,984	36,781	24,934	***	***	36,076	***	24,486	***	24,479		
		บรมราชชนนี	52,747	51,968	***	***	28,677	***	32,279	***	37,873	***	20,730		
3	เจริญกรุง	บางพลัด	58,372	***	***	51,827	***	***	35,204	***	42,005	***	***		
		สี่กั๊กพระยาศรี	15,101	***	***	***	15,259	11,078	***	***	19,673	***	***		
		อนุสาวรีย์	***	***	***	***	19,039	***	16,649	***	14,433	***	***		
		สามยอด	12,217	13,888	14,616	10,681	9,027	***	***	8,870	***	***	***		
		เอส.เอ.บี.	***	***	22,894	***	25,085	***	***	27,869	***	***	***		
		เสือป่า	***	***	22,963	***	19,733	***	***	23,636	***	***	***		
		แปลงนาม	***	***	***	***	22,517	***	18,563	***	***	***	***		
		หมอมี่	***	21,689	***	***	21,740	14,726	***	16,142	***	15,847	***		
		สี่พระยา	***	***	***	30,985	28,719	***	26,914	***	26,957	***	***		
		บางรัก	***	20,092	18,835	***	17,791	21,042	16,946	***	17,666	***	***		
4	เจริญนคร	ตรอกจันทน์	19,937	18,087	19,999	17,545	16,965	15,938	***	***	***	***	***		
		ถนนตก	16,350	16,569	16,051	16,449	***	14,094	***	17,182	***	17,167			
		คลองสาน	19,983	***	20,928	20,960	18,143	16,132	18,015	16,425	***	16,254			
		เจริญนครเหนือ	44,098	42,120	40,273	46,662	39,944	***	35,627	36,371	***	38,999			
		เจริญนครใต้	44,109	44,693	44,584	***	44,869	***	36,250	39,218	***	40,693			
		บุคคโล	37,587	37,095	38,975	40,765	39,042	37,638	44,975	40,764	36,218				

สถิติปริมาณจรรยาบรรณสนายสำคัญในเขตกรุงเทพมหานคร ปี 2551 - 2560 (ต่อ)

จัดเรียงตามรายชื่อกฎหมาย

หน่วย : คัน

ลำดับที่	ชื่อกฎหมาย	ชื่อทางแยก/จุดที่สำรวจ	ปีที่สำรวจ												
			2551	2552	2553	2554	2555	2556	2557	2558	2559	2560			
5	แจ้งวัฒนะ	เมืองทอง	85,952	***	100,165	***	***	103,123	***	110,188	***	***	***	***	
		การสื่อสาร	76,900	***	83,115	***	***	96,828	77,838	92,268	***	***	***	***	
		หลักสี่	29,947	29,777	***	***	***	38,607	***	37,097	***	***	32,384	***	
6	นราธิวาสราชชนนครินทร์	นราธิวาส - พระรามที่ 3	13,780	***	9,942	10,663	11,172	***	9,549	***	11,617	***	***		
		นราธิวาส - จันทน์	45,485	42,088	38,391	42,578	40,233	41,374	***	41,036	***	36,083	***		
		สาทร - นราธิวาส	***	40,784	35,661	***	29,523	33,265	***	29,877	***	***	***		
7	นมินทร์	สีลม - นราธิวาส	28,339	***	24,744	25,664	29,511	26,999	***	27,346	***	26,123	***		
		โพธิ์แก้ว	51,957	***	54,059	53,863	54,745	51,059	***	52,980	***	60,551	***		
		นมินทร์ - ศรีบูรพา	***	***	42,985	***	***	39,073	36,409	***	***	***	***		
8	บรมราชชนนี	นมินทร์ - แอปเปิ้ลแลนด์	***	***	31,120	***	33,775	***	32,002	***	***	31,320	***		
		บางกะปิ	13,261	12,660	***	15,569	13,593	***	11,559	***	10,336	***	***		
		บรมราชชนนี	46,311	48,764	***	***	47,521	***	44,864	***	45,055	***	***		
9	บางนา - ทรายทอง	บางนา	32,850	***	43,878	***	***	28,830	25,017	***	23,271	***	***		
		บ้านแขก	***	63,982	58,761	***	56,942	54,816	***	***	57,993	***	***		
		ประชาสงเคราะห์	19,540	21,325	21,275	19,706	18,785	***	18,150	***	16,270	***	***		
10	ประเวศบุรีรัมย์	ตลาดหัวขวาง	***	13,050	***	***	12,117	***	8,635	***	8,524	***	***		
		ประเวศบุรีรัมย์ - ประดิษฐ์บุรินทร์	63,617	59,468	69,375	***	66,789	62,192	77,707	79,332	***	59,548	***		
		ประเวศบุรีรัมย์ - สุคนธรสวัสดิ์	***	***	65,186	69,577	72,469	62,370	69,012	***	***	***	***		
11	ประเวศบุรีรัมย์	ประเวศบุรีรัมย์ - ตลาดปลาเค็ม	***	***	84,057	***	86,650	63,257	80,383	***	***	***	***		

สถิติปริมาณจรรยาบรรณถนนสายสำคัญในเขตกรุงเทพมหานคร ปี 2551 - 2560 (ต่อ)

จัดเรียงตามรายชื่อถนน

หน่วย : คัน

ลำดับที่	ชื่อถนน	ชื่อทางแยก/จุดที่สำรวจ	ปีที่สำรวจ												
			2551	2552	2553	2554	2555	2556	2557	2558	2559	2560			
13	พญาไท	อนุสาวรีย์ชัยสมรภูมิ	35,603	37,486	***	37,516	33,788	***	39,058	***	28,610	***	39,699		
		พญาไท	41,287	39,575	36,264	37,190	38,927	***	38,790	***	36,401	**			
		ราชเทวี	43,083	43,043	43,261	46,287	44,488	***	38,204	***	39,627	***			
		ปทุมวัน	45,021	41,486	45,312	39,886	43,671	41,978	***	37,398	***	39,699			
		จุฬา 12	***	35,798	32,185	***	***	30,642	30,365	***	***	***			
14	พระราม 9	สามย่าน	19,611	19,689	21,385	***	***	18,348	15,422	18,484	***				
		รามคำแหง	99,692	102,084	***	97,910	98,926	93,167	98,178	90,449	89,982	***			
		พระราม 9 ใหม่	***	47,082	51,537	53,401	50,150	***	43,433	***	***	***			
		พระราม 9 - ประดิษฐ์มูธรรม	46,985	53,996	***	43,573	49,947	***	45,600	***	48,705	***			
		ศูนย์วิจัยเทวี่	117,751	117,917	***	121,120	134,737	114,444	113,007	***	***	***			
15	พระรามที่ 1	ฝั่งเมือง	***	48,138	42,814	45,349	47,869	44,497	42,714	44,749	36,267	***			
		อ.สม.ท.	50,687	***	47,210	53,896	46,034	44,216	43,861	38,584	38,642	42,532			
		พระราม 9	32,144	29,997	25,239	***	28,146	***	26,874	***	32,564	25,629			
		ราชประสงค์	8,285	6,390	***	5,998	7,317	***	***	5,370	6,402	4,007			
		เฉลิมเผ่า	27,521	***	***	33,003	***	***	***	***	30,700	31,581			
16	พระรามที่ 2	ปทุมวัน	28,489	31,580	26,267	27,368	31,059	29,972	***	26,391	***	29,384			
		เจริญผล	27,309	23,882	***	24,164	26,834	***	22,954	***	17,262	***			
		พงษ์พระราม	***	41,182	***	46,763	43,831	***	37,623	***	36,485	***			
17	พระรามที่ 3	พระราม 2	44,227	***	48,364	55,093	***	***	47,333	***	39,226	***			
		นราธิวาส - พระรามที่ 3	74,008	***	75,895	81,530	69,536	***	78,141	***	77,956	***			
		สาธุประดิษฐ์	52,931	58,262	61,810	69,534	***	58,086	56,813	55,540	***	***			
		ถนนตก	35,823	36,067	36,009	39,442	***	38,301	***	37,721	***	39,932			

สถิติปริมาณจรรยาบรรณสายสำคัญในเขตกรุงเทพมหานคร ปี 2551 - 2560 (ต่อ)
จัดเรียงตามรายชื่อก่อน

หน่วย : คัน

ลำดับที่	ชื่อก่อน	ชื่อทางแยก/จุดที่สำรวจ	ปีที่สำรวจ									
			2551	2552	2553	2554	2555	2556	2557	2558	2559	2560
17	พระรามที่ 3 (ต่อ)	เจริญราษฎร์	92,739	***	92,265	89,323	97,948	104,165	94,352	88,736	***	19,884
		พระรามที่ 3 - รัชดา	82,229	80,313	76,839	79,347	***	82,959	***	70,137	***	91,219
18	พระรามที่ 4	หนองมี	***	10,739	***	***	5,545	4,921	***	6,541	***	6,545
		มหานคร	42,636	***	37,195	34,203	33,238	35,850	***	31,311	***	***
		สะพานเหลือง	51,339	56,288	60,658	***	50,788	48,282	***	48,411	***	48,026
		สามย่าน	67,284	63,679	61,210	60,952	***	***	53,343	58,806	60,998	***
		อังรีนันทน์	52,566	52,691	***	53,660	***	***	40,809	47,384	***	***
19	พระรามที่ 5	ศาลาแดง	100,293	94,014	***	92,656	88,589	***	***	***	60,233	***
		วิบูลย์	113,209	115,018	95,028	***	104,105	***	***	88,427	***	***
		ใต้สวนพระราม 4	***	***	***	86,163	81,659	82,646	***	76,451	***	68,083
		คลองเตย	***	46,237	***	***	43,574	46,165	***	41,289	42,718	***
		พระรามที่ 4	***	***	40,202	***	36,436	31,673	37,510	***	36,884	***
		เกษมราษฎร์	51,518	***	52,401	60,717	54,701	***	***	51,276	***	8,936
		กล้วยน้ำไท	38,052	39,659	38,919	***	***	39,294	36,059	***	34,629	***
		สะพานแดง	8,478	9,273	9,503	7,017	9,132	***	6,659	8,985	***	7,043
		เกษมโกลม	19,661	16,807	***	20,881	20,809	***	22,725	***	***	19,290
		ราชวัตร	20,295	18,452	***	18,107	19,918	16,926	***	18,406	***	15,953
19	พระรามที่ 5	สุขุทัย	***	19,797	20,274	***	17,733	17,564	10,254	***	18,223	
		ราชวิถี	***	19,712	***	19,294	18,575	***	17,599	***	17,486	
		วัดเบญญา	***	***	***	16,360	17,963	***	12,859	***	12,569	
		พาณิชย์การ	***	***	***	***	7,530	***	***	8,524	***	
วัดประซา	***	***	***	20,744	***	***	22,073	***	***	20,594		

สถิติปริมาณจรรยาบรรณถนนสายสำคัญในเขตกรุงเทพมหานคร ปี 2551 - 2560 (ต่อ)
จัดเรียงตามรายชื่อถนน

หน่วย : คัน

ลำดับที่	ชื่อถนน	ชื่อทางแยก/จุดที่สำรวจ	ปีที่สำรวจ												
			2551	2552	2553	2554	2555	2556	2557	2558	2559	2560			
20	พระรามที่ 6	ประดิพัทธ์	33,006	29,296	30,883	29,912	32,271	29,708	***	31,535	30,483	***	***		
		พิบูลย์วัฒนา	***	34,971	38,444	***	***	31,155	34,582	***	***	***	***		
		อารีย์สัมพันธ์	***	***	***	37,147	33,192	***	33,555	31,489	***	***	***		
		โรงกรองน้ำ	37,629	***	39,401	27,552	33,865	***	***	31,815	***	32,925	***		
		ตึกชัย	43,785	51,991	51,970	43,371	42,581	***	43,540	39,188	***	***	***		
		ศรีอยุธยา	47,435	42,258	37,961	41,598	***	***	39,938	46,132	***	***	***		
		อุรุพงษ์	48,107	51,358	48,838	45,805	47,310	40,731	46,798	39,045	***	***	***		
		สะพานดำ	15,378	***	***	28,689	25,792	25,068	***	26,807	***	28,367	***	28,390	
		เกษตร	59,935	64,052	64,116	65,394	66,322	59,574	***	***	28,367	***	***	***	
		เสนานิคม	37,794	36,184	***	***	32,915	33,784	29,592	***	***	***	***	***	
21	พหลโยธิน	รังโยธิน	62,140	***	58,937	62,742	62,113	***	59,809	60,417	***	***	***		
		ห้าแยกลาดพร้าว	***	70,834	***	***	87,076	***	***	83,957	***	***	***		
		กำแพงเพชร	71,885	70,192	75,407	68,649	67,785	70,676	62,774	60,237	***	64,574	***		
		สะพานควาย	34,142	34,357	34,890	33,404	34,713	33,360	31,935	***	29,471	***	***		
		อนุสาวรีย์ชัยสมรภูมิ	38,726	32,747	***	37,516	36,972	***	37,449	***	31,867	***	***		
		พลาธิการ ทอ.	***	***	40,806	48,561	***	***	37,751	***	***	***	***		
		อ่อนนุช - พัฒนาการ	***	17,037	***	***	***	12,610	14,033	***	9,902	***	***	***	
		พัฒนาการ	43,330	44,738	39,887	***	43,999	47,584	42,554	43,526	***	40,571	***	***	
		พัฒนาการ 30	***	60,462	***	55,601	***	***	***	***	***	***	***	***	
		คลองตัน	***	30,171	***	24,807	28,866	30,008	24,120	22,743	***	24,367	***	***	
23	พิชญโลก	ยมราช	51,106	44,694	48,203	50,508	47,238	***	47,910	55,358	***	***	***		
		นางเล็ง	34,168	***	***	18,115	34,293	***	27,532	***	27,541	***	***		
		วังแดง	10,606	14,033	***	9,810	11,236	***	10,151	***	***	***	***		

สถิติปริมาณจราจรบนถนนสายสำคัญในเขตกรุงเทพมหานคร ปี 2551 - 2560 (ต่อ)
จัดเรียงตามรายชื่อถนน

หน่วย : คัน

ลำดับที่	ชื่อถนน	ชื่อทางแยก/จุดที่สำรวจ	ปีที่สำรวจ											
			2551	2552	2553	2554	2555	2556	2557	2558	2559	2560		
24	เพชรบุรีตัดใหม่	คลองตัน	***	27,846	***	23,156	19,412	20,520	22,941	21,926	***	21,199		
		เอกมัยเหนือ	63,761	***	***	***	60,707	55,586	***	49,779	46,317	51,533		
		เพชรบุรี - พร้อมพงษ์	***	50,521	***	49,341	***	56,276	42,487	***	46,968	***		
		อโศกเพชร	49,997	51,295	49,304	48,063	***	***	47,451	45,800	37,440	***		
		มิตรสัมพันธ์	50,776	58,598	***	58,131	55,111	45,559	***	55,628	51,914	***		
		ประตูน้ำ	49,956	49,146	50,561	51,345	46,569	45,088	32,543	46,638	46,536	35,126		
		ราชเทวี	***	56,324	66,048	62,752	57,910	***	53,016	***	47,829	***		
		เพชรพระราม	***	***	56,930	50,709	***	***	56,796	***	53,335	***		
		อุรุพงษ์	45,003	***	41,315	48,153	48,036	43,496	33,007	47,841	***	***		
		ยมราช	37,768	39,341	42,785	49,320	47,771	***	42,071	***	42,411	***		
25	เยาวราช	วิบูลย์ - เพชร	***	***	***	46,916	50,283	50,306	32,341	***	45,883	***		
		ราชวงศ์	***	***	25,727	***	***	16,631	19,794	20,969	***	***		
		วัดศึก	***	***	22,856	***	23,946	***	***	19,614	***	***		
		รัชโยธิน	113,819	***	113,064	106,254	109,937	***	104,141	92,841	20,710	***		
		รัชดาภิเษก - ลาดพร้าว	99,437	***	100,097	90,416	95,022	99,180	88,459	86,879	***	81,486		
26	รัชดาภิเษก	สุทธิสาร	82,010	82,648	83,600	***	80,453	83,142	75,202	69,726	***	63,662		
		ห้วยขวาง	84,396	83,600	75,837	76,938	85,844	80,029	***	77,452	77,304	***		
		เทียมร่วมมิตร	***	87,027	***	80,638	76,920	79,696	76,402	68,576	***	63,347		
		พระราม 9	58,000	57,978	60,066	48,598	53,496	***	45,183	***	44,024	41,179		
27	ราชดำเนิน	คอกวัว	***	***	58,082	52,071	52,872	58,550	55,770	***	50,950			
		ป้อมเผด็จ	8,357	***	***	***	11,312	***	10,203	***	6,684	***		

สถิติปริมาณจรรยาบรรณถนนสายสำคัญในเขตกรุงเทพมหานคร ปี 2551 - 2560 (ต่อ)

จัดเรียงตามรายชื่อถนน

หน่วย : คัน

ลำดับที่	ชื่อถนน	ชื่อทางแยก/จุดที่สำรวจ	ปีที่สำรวจ										
			2551	2552	2553	2554	2555	2556	2557	2558	2559	2560	
27	ราชดำเนิน (ต่อ)	ผ่านฟ้าลีลาศ	25,719	***	***	***	***	27,696	***	***	27,161	***	***
		จ.ป.ร.	***	34,046	38,741	33,326	35,816	***	***	32,005	***	***	
		สวนมิสกวัน	***	***	***	***	33,793	34,738	***	***	22,809	***	***
28	ราชดำริ	ศาลาแดง	18,955	15,177	***	15,849	16,562	***	14,663	***	15,584	***	***
		ราชดำริ	***	29,337	***	23,510	28,945	28,697	***	***	28,814	***	29,301
		ราชประสงค์	26,019	28,183	***	21,603	24,033	24,476	***	***	22,042	23,048	22,656
29	ราชวิถี	ประตูน้ำ	24,504	24,000	25,215	21,722	19,768	15,358	18,979	20,813	18,008	23,432	***
		บางพลัด	27,121	***	***	29,042	***	***	25,316	***	***	***	31,411
		ซังฮี	16,439	17,434	17,102	17,407	14,910	***	14,164	***	***	15,591	17,642
30	ราชสีมา	การเรือน	11,474	10,732	12,107	***	10,312	***	7,163	***	***	8,387	***
		ตึกชัย	28,445	28,209	26,148	27,483	26,828	***	27,586	***	***	23,924	***
		อนุสาวรีย์ชัยสมรภูมิ	94,391	91,932	***	80,436	89,866	***	72,201	***	***	86,521	***
31	รามคำแหง	วังแดง	23,729	19,125	***	18,100	20,746	***	***	20,701	***	***	***
		การเรือน	20,600	18,386	18,506	***	17,546	***	17,202	***	***	18,668	***
		สวนรื่นฤดี	14,560	15,034	***	***	14,115	13,149	***	13,038	***	***	12,239
		ลำสาลี	79,382	77,610	***	81,873	75,402	***	64,902	69,867	***	69,275	***
		วัดเทพธิดา	35,952	***	34,763	***	35,780	30,357	29,580	***	***	29,806	***
		รามคำแหง	57,084	53,582	***	56,019	64,234	49,777	57,371	46,468	52,688	***	***
		คลองตัน	***	21,348	***	18,018	17,034	18,070	15,186	19,680	***	22,912	***
		ร่มเกล้า	46,888	51,921	48,610	41,884	***	***	***	50,736	***	56,398	***
		ลาดบัวขาว	57,647	58,037	***	***	67,822	***	***	50,434	***	***	***

สถิติปริมาณจรรยาบรรณถนนสายสำคัญในเขตกรุงเทพมหานคร ปี 2551 - 2560 (ต่อ)

จัดเรียงตามรายชื่อถนน

หน่วย : คัน

ลำดับที่	ชื่อถนน	ชื่อทางแยก/จุดที่สำรวจ	ปีที่สำรวจ												
			2551	2552	2553	2554	2555	2556	2557	2558	2559	2560			
32	ลาดพร้าว	บางกะปิ	23,015	21,209	***	24,258	22,545	***	22,921	***	20,168	***	***		
		แยกราชประสงค์	52,001	***	***	***	53,210	***	51,848	***	42,880	***	***		
		โชคชัย 4	46,127	44,835	***	47,220	48,710	49,780	50,241	***	43,211	***	***		
		ภาวนา	56,796	51,130	57,106	55,751	53,485	61,643	***	52,944	***	49,984	***		
		รัชดาภิเษก - ลาดพร้าว	56,600	***	58,367	49,789	59,179	55,335	44,320	49,354	***	58,446	***		
33	วิภาวดีรังสิต	มหาตมาภิเษก - ลาดพร้าว	53,825	50,405	53,690	55,386	52,847	52,744	***	29,758	42,292	***	***		
		เกตุเมษ	***	51,840	***	57,201	45,674	51,833	***	60,953	***	51,575	***		
		จันทิมา	***	***	51,434	***	61,612	57,046	***	58,409	52,408	***	***		
		ห้าแยกลาดพร้าว	***	172,232	***	***	170,162	***	***	158,711	***	***	***		
		สุทธิสาร - วิภาวดี	156,763	170,505	***	174,237	175,344	158,814	168,013	153,715	***	174,173	***		
34	ศรีนครินทร์	ได้อวนดินแดง	42,196	38,087	41,063	37,890	44,455	43,225	***	34,800	***	41,210	***		
		พาราไดซ์	72,047	***	51,536	62,100	70,379	***	63,807	75,324	***	***	***		
		พัฒนาการ	61,747	61,907	59,383	***	55,565	54,790	61,299	60,364	***	63,510	***		
		กรุงเทพกรีฑา	45,479	42,716	43,872	48,508	46,179	47,217	***	55,011	46,041	***	***		
		ลำสาลี	35,673	35,285	***	35,742	38,367	***	30,992	36,097	***	34,921	***		
35	ศรีบูรพา	นิตา	24,719	***	***	25,100	23,060	23,049	***	26,232	***	***	***		
		มักกะสัน	37,185	39,402	37,660	***	32,244	***	***	***	***	***	***		
36	ศรีอยุธยา	พญาไท	55,740	61,533	72,678	58,046	63,206	***	53,989	63,294	***	***	***		
		ศรีอยุธยา	40,872	50,693	46,527	45,825	***	***	42,929	***	44,832	***	***		
		เสาวณี	***	32,914	***	29,720	30,921	28,772	***	25,902	***	***	***		
		วัดเบญจม	***	***	***	29,692	34,786	***	27,058	***	24,674	***	***		

สถิติปริมาณจราจรบนถนนสายสำคัญในเขตกรุงเทพมหานคร ปี 2551 - 2560 (ต่อ)

จัดเรียงตามรายชื่อถนน

หน่วย : คัน

ลำดับที่	ชื่อกถนน	ชื่อทางแยก/จุดที่สำรวจ	ปีที่สำรวจ												
			2551	2552	2553	2554	2555	2556	2557	2558	2559	2560			
37	สมเด็จพระเจ้าตากสิน	ดาวคะนอง	***	33,944	31,209	34,282	39,582	25,846	40,026	38,081	***	49,873			
		ตากสิน 37	***	***	***	65,603	55,932	***	***	35,491	***	***			
		มโหฬาร	55,700	***	50,602	54,581	54,496	47,196	28,947	22,743	***	54,129			
38	สวรรคโลก	สามเสน	11,549	10,775	10,881	***	11,453	***	9,986	***	10,038	***			
		สวรรคโลก - สุคันธาราม	***	24,296	***	22,459	20,383	***	18,330	***	***	***			
		อุภัย	***	18,722	***	18,408	16,135	***	14,918	***	***	***			
		เสาวณี	***	***	***	14,356	15,488	14,973	***	13,282	***	***			
		ยมราช	9,532	9,388	12,871	9,643	9,537	***	11,907	***	8,350	***			
39	สาทร	วิฑู	33,254	28,985	26,069	***	28,971	***	***	23,728	***	43,813			
		สาทร - คอนแวนต์	57,085	***	***	***	***	52,223	***	49,150	***	53,218			
		สาทร - นราธิวาส	***	54,576	50,178	***	58,040	58,874	***	56,070	***	***			
		สาทร - ประมวถ	***	58,716	***	***	65,132	66,900	***	55,149	***	***			
		สาทร - สุรศักดิ์	46,396	44,961	49,128	***	54,967	***	***	48,601	51,605	***			
		สาทร - ปัน	***	52,751	***	***	***	67,912	***	50,939	***	***			
40	สามเสน	เกียกกาย	13,968	***	12,184	13,186	12,891	10,208	9,887	11,265	10,500	***			
		บางกระบือ	20,405	***	***	17,709	20,183	19,060	***	18,282	16,907	***			
		ศรียาน	***	17,669	16,700	17,045	17,461	16,713	***	15,767	***	13,788			
		ซังอี	23,705	27,988	25,458	23,903	25,345	***	21,684	***	24,505	25,499			
		เทเวศร์	***	22,635	22,861	***	25,332	23,605	14,160	***	21,618	***			
		บางขุนพรหม	***	25,856	21,947	18,167	20,904	***	19,550	***	***	16,668			
บางลำพู	***	20,295	17,190	***	17,018	***	12,943	***	18,141	14,302					

สถิติปริมาณจรรยาบรรณถนนสายสำคัญในเขตกรุงเทพมหานคร ปี 2551 - 2560 (ต่อ)

จัดเรียงตามรายชื่อถนน

หน่วย : คัน

ลำดับที่	ชื่อถนน	ชื่อทางแยก/จุดที่สำรวจ	ปีที่สำรวจ									
			2551	2552	2553	2554	2555	2556	2557	2558	2559	2560
41	สีลม	สีลม - นราธิวาส	31,510	***	30,962	32,686	28,028	33,034	***	30,332	***	26,970
		ศาลาแดง	11,800	11,078	***	12,022	12,597	***	12,031	***	13,368	
		บางนา	35,841	***	44,755	***	***	45,511	38,176	***	53,588	
		อุดมสุข	36,667	41,220	46,303	***	50,411	39,599	41,423	***	34,935	
42	สุขุมวิท	ด่วนสุขุมวิท 62	***	***	53,912	55,345	56,087	57,306	***	54,795	50,741	***
		อ่อนนุช	60,113	***	***	58,657	54,887	***	42,209	41,395	***	
		พระโขนง	51,407	***	54,321	63,307	***	59,676	51,503	***	56,253	***
		เอกมัย - สุขุมวิท	37,433	35,582	***	34,214	36,113	35,909	32,155	***	42,266	***
		อโศก - สุขุมวิท	39,308	34,543	***	35,264	36,434	***	32,654	35,500	41,907	***
		นานา	***	31,355	***	26,947	31,876	***	30,419	***	28,469	***
43	สุรศักดิ์	ด่วนเพลินจิต	43,711	***	28,316	***	***	39,814	***	35,734	***	***
		สาทร-สุรศักดิ์	33,796	32,207	32,734	***	23,809	***	34,001	22,482	***	
		บางชัน	***	33,732	***	34,869	***	37,676	***	35,349	***	38,853
44	เสรีไทย	หมู่บ้านสหกรณ์	45,997	46,310	***	50,775	46,353	49,755	42,656	42,857	***	45,728
		นิต้า	38,881	***	***	33,333	36,702	35,533	38,989	***	38,172	***
		ยมราช	1,285	1,497	994	1,299	1,500	***	530	***	1,919	***
		สะพานขาว	29,660	37,093	***	26,919	33,559	***	33,405	***	34,329	***
45	พลาญหลวง	พลาญหลวง	38,576	39,588	***	34,972	38,191	***	35,233	***	***	
		อรุณัมรินทร์ตัดใหม่ - วังเดิม	***	13,960	***	***	14,735	13,409	***	12,519	14,161	***
46	อรุณัมรินทร์	อรุณัมรินทร์	***	55,121	***	***	***	41,032	***	38,757	***	
		ใต้ดินแดง	83,905	77,569	76,570	76,074	78,789	72,016	67,082	***	76,504	
		ประชาสงเคราะห์	67,032	60,621	61,550	59,323	62,756	***	54,202	***	56,763	
47	อโศกดินแดง	พระราม 9	41,003	33,846	35,434	***	47,301	***	38,377	***	30,474	36,864

สถิติปริมาณจรรยาบรรณถนนสายสำคัญในเขตกรุงเทพมหานคร ปี 2551 - 2560 (ต่อ)

จัดเรียงตามรายชื่อถนน

หน่วย : คัน

ลำดับที่	ชื่อถนน	ชื่อทางแยก/จุดที่สำรวจ	ปีที่สำรวจ											
			2551	2552	2553	2554	2555	2556	2557	2558	2559	2560		
48	อินทราพิทักษ์-เพชรเกษม	เพชรเกษม - พุทธรณีสถลสาย 2	83,388	89,382	***	85,042	***	***	73,039	***	***	83,940		
		บางแค	65,144	***	71,082	***	42,437	***	38,138	36,268	45,358	***		
		ท่าพระ	51,685	53,063	48,070	41,940	***	***	41,255	36,268	***	45,292		
		เพชรเกษม 69	67,423	***	60,449	***	64,312	***	67,850	***	***	***		
		บางยี่เรือ	42,349	***	***	39,228	***	38,760	***	30,785	***	35,141		
		เพชรเกษม 81	57,974	***	***	***	***	55,753	***	51,051	***	***		

หมายเหตุ : *** ไม่มีการจัดเก็บข้อมูล

: สำรวจจัดเก็บในวันทำการปกติ ช่วงเวลา 07.00 - 19.00 น.

แหล่งข้อมูล : กองนโยบายและแผนงาน สำนักการจราจรและขนส่ง

อัตราความเร็วเฉลี่ยในการเดินทางบนถนนในเขตกรุงเทพมหานคร ปี 2560 จัดเรียงตามชื่อถนน

ลำดับที่	ชื่อถนน	ช่วงถนนที่ทำการสำรวจ	ความยาว (กิโลเมตร)	ความเร็วในการเดินทาง (กม./ชม.)			
				เร่งด่วนเช้า 7.00น.- 9.00น.		เร่งด่วนเย็น 16.00น.-18.00น.	
				ขาเข้า	ขาออก	ขาเข้า	ขาออก
1	งามวงศ์วาน	แยกแคราย ถึง แยกเกษตร	6.20	16.75	23.89	24.22	27.95
2	จรัญสนิทวงศ์	แยกมโหฬารถึง ถึง แยกวัดวิมุตยาราม	14.15	25.98	22.65	21.13	23.59
3	เจริญกรุง(ต้น)	แยก รต. ถึง แยกพรงวาท	2.90	12.84	12.98	10.92	14.51
4	เจริญกรุง(ปลาย)	แยกทรงวาท ถึง สุดถนน	5.80	14.33	13.92	11.32	10.67
5	เจริญนคร	แยกคลองสาน ถึง แยกราษฎร์บูรณะ	8.10	27.65	23.34	29.40	30.45
6	แจ้งวัฒนะ	แยกเลียบคลองประปา ถึง แยกวงเวียนบางเขน	4.70	23.28	29.06	17.55	18.47
7	ราชสีมา	แยกกระทรวงศึกษา ถึง แยกร่วมจิตต์	2.00	13.46	14.93	11.33	14.64
8	นราธิวาสราชนครินทร์	แยกพระรามที่ 3 ถึง แยกสุรวงศ์	4.20	10.48	15.82	13.32	18.20
9	นวมินทร์	แยกนวมินทร์ (กม.8) ถึง แยกบางกะปิ	8.80	21.93	26.99	26.46	25.89
10	บรมราชชนนี	แยกพุทธมณฑลสาย 2 ถึง แยกผ่านพิภพลีลา	12.55	36.04	46.11	41.82	53.32
11	บางนา - ตราด	แยกสรรพยา ถึง แยกวัดศรีเอี่ยม	5.88	35.96	21.75	27.82	28.87
12	ประชาอุปก	แยกบ้านแขก ถึง แยกประชาอุทิศ	7.60	19.32	14.65	21.45	19.78
13	ประชาสงเคราะห์	แยกตลาดห้วยขวาง ถึง ถนนจตุรทิศ	3.80	11.83	16.68	11.58	15.45
14	ประเสริฐมูถิจ	แยกนวมินทร์-เกษตรนวมินทร์ ถึง แยกเกษตร	8.50	18.45	30.86	24.06	23.00
15	พญาไท	แยกอนุสาวรีย์ชัยฯ ถึง แยกสามย่าน	3.60	11.82	12.03	9.76	7.88
16	พระราม 9	แยกพระราม 9-ศรีนครินทร์ ถึง แยกพระราม 9	8.65	20.15	51.02	33.22	35.80
17	พระรามที่ 1	แยกเพลินจิต ถึง แยกเกษตรียศีก	3.30	12.22	9.53	9.38	6.45
18	พระรามที่ 2	แยกพระรามที่2 ถึง แยกกาญจนาภิเษก	9.80	54.33	45.83	46.24	43.05
19	พระรามที่ 3	แยกเชื้อเพลิง ถึง แยกถนนตก	10.70	48.63	30.62	42.92	38.91
20	พระรามที่ 4	แยกหม่อมมี ถึง แยกพระโขนง	10.30	19.53	15.70	15.97	15.04
21	พระรามที่ 5	แยกสะพานแดง ถึง แยกพาณิชยการ	3.90	16.29	16.39	17.72	16.52
22	พระรามที่ 6	แยกกำแพงเพชร ถึง แยกอรุณพงษ์	6.00	15.18	17.95	20.35	18.72
23	พหลโยธิน	แยกวงเวียนบางเขน ถึง แยกอนุสาวรีย์ชัยฯ	13.50	13.60	16.22	13.09	15.69
24	พัฒนาการ	แยกอ่อนนุช-พัฒนาการ ถึง แยกคลองตัน	6.70	11.65	25.45	17.74	20.19
25	พิชญ์โลก	แยกมรราช ถึง แยกเทเวศร์	2.25	21.54	11.11	20.05	8.81

อัตราความเร็วเฉลี่ยในการเดินทางบนถนนในเขตกรุงเทพมหานคร ปี 2560 จัดเรียงตามชื่อถนน (ต่อ)

ลำดับที่	ชื่อบน	ช่วงถนนที่ทำการสำรวจ	ความยาว (กิโลเมตร)	ความเร็วในการเดินทาง (กม./ชม.)			
				เร่งด่วนเช้า 7.00น.- 9.00น.		เร่งด่วนเย็น 16.00น.-18.00น.	
				ขาเข้า	ขาออก	ขาเข้า	
26	เพชรบุรีตัดใหม่	แยกคลองตัน ถึง แยกยมราช	8.50	10.95	16.84	11.64	16.31
27	เยาวราช	แยกเมอริคส์ ถึง แยกทรงวาด	1.70	เดินรถทางเดียว	17.32	เดินรถทางเดียว	13.24
28	รัชดาภิเษก	แยกรัชวิภา ถึง แยกพระราม9	9.45	17.38	23.42	23.68	29.35
29	ราชดำเนิน	แยกป้อมเผด็จ ถึง แยกพระรูป ร.5	3.40	9.59	10.63	11.77	10.50
30	ราชดำริ	แยกศาลาแดง ถึง แยกประตูน้ำ	2.20	14.30	12.17	6.27	10.81
31	ราชวิถี	แยกบางพลัด ถึง แยกอนุสาวรีย์ชัยฯ	5.40	12.50	12.96	8.53	12.85
32	รามคำแหง(ต้น)	แยกหมู่บ้านสวนสน ถึง แยกคลองตัน	6.00	17.66	23.14	16.27	22.04
33	รามคำแหง(ปลาย)	แยกสุวินทวงศ์ ถึง แยกหมู่บ้านสวนสน	11.80	20.51	38.20	25.81	31.86
34	รามอินทรา	เชิงสะพานกลับรถถนนรามอินทรา ถึง แยกวงเวียนบางเขน	10.55	22.67	41.08	23.28	35.62
35	ลาดพร้าว	แยกบางกะปิ ถึง แยกลาดพร้าว	10.75	13.24	17.12	17.07	16.70
36	วิภาวดีรังสิต	แยกแจ้งวัฒนะ ถึง แยกสวนดินแดง	14.70	22.26	48.69	39.03	39.83
37	ศรีนครินทร์	แยกวัดศรีเอี่ยม ถึง สามแยกบางกะปิ	11.00	20.12	22.03	21.71	28.29
38	ศรีบูรพา	แยกนวมินทร์ ถึง แยกบ้านม้า	2.20	16.40	13.96	12.01	15.54
39	ศรีอยุธยา	แยกมักกะสัน ถึง แยกสี่เสาเทเวศร์	4.53	16.27	10.76	11.77	9.90
40	สวรรคโลก	แยกสามเสน ถึง แยกยมราช	2.22	11.23	12.46	11.02	12.17
41	สาทร	แยกวิฑู ถึง แยกสาทร-เจริญกรุง	3.00	10.61	10.14	9.66	8.40
42	สามเสน	แยกเกียกกาย ถึง แยกบางลำพู	4.50	15.39	14.67	10.61	15.21
43	สีลม	แยกศาลาแดง ถึง แยกบางรัก	2.40	14.62	11.42	11.07	8.71
44	สุขุมวิท	แยกบางนา ถึง แยกใต้ทางด่วนเพลินจิต	10.80	11.40	13.42	13.29	12.84
45	สุรศักดิ์	แยกนพเสถียร ถึง แยกเจริญราษฎร์-จันทน์	2.10	11.73	14.90	13.86	6.74
46	เสนา	แยกมีนบุรี ถึง แยกบางกะปิ	9.50	23.67	26.76	30.26	28.76
47	หลานหลวง	แยกยมราช ถึง แยกผ่านฟ้าลีลาศ	1.60	19.78	ทางรถมวลชน	13.03	ทางรถมวลชน
48	อรุณัมรินทร์	แยกประชาธิปไตย ถึง แยกจปร.	7.80	16.32	25.66	16.38	25.05
49	อโศกดินแดง	แยกอนุสาวรีย์ชัยฯ ถึง แยกพระราม 9	3.20	16.71	13.80	17.86	12.04
50	อินทรีพิทักษ์-เพชรเกษม	สุดเขตกรุงเทพฯ ถึง แยกวงเวียนใหญ่	17.55	23.72	27.04	23.19	24.58

แหล่งข้อมูล : กองนโยบายและแผนงาน สำนักการจราจรและขนส่ง

อัตราความเร็วเฉลี่ยในการเดินทางบนถนนช่วงเวลารุ่งดวง

ในเขตกรุงเทพมหานครชั้นใน ปี 2555 ถึง ปี 2560

ลำดับ	ชื่อกถนน	ช่วงถนนที่ทำการสำรวจ	ความเร็วเฉลี่ยในการเดินทาง (เข้า - ออก) ในช่วงรุ่งดวง (กม./ชม.)											
			ปี 2555		ปี 2556		ปี 2557		ปี 2558		ปี 2559		ปี 2560	
			ขาเข้า	ขาออก	ขาเข้า	ขาออก	ขาเข้า	ขาออก	ขาเข้า	ขาออก	ขาเข้า	ขาออก	ขาเข้า	ขาออก
1	เจริญสุขวงศ์	แยกไมไฮธรรม์ ถึง แยกวัดนิมิตยาราม	18.93	19.00	22.23	21.41	23.01	23.12	22.06	21.84	18.65	21.50	23.55	23.12
2	เจริญกรุง(ต้น)	แยก รต. ถึง แยกพรพราว	12.12	14.56	9.22	11.95	12.04	17.20	10.32	11.34	14.14	19.38	11.88	13.75
3	เจริญกรุง(ปลาย)	แยกพรพราว ถึง แยกสุคนธ์	15.05	14.07	14.70	12.79	16.03	12.83	13.66	12.44	13.34	13.76	12.82	12.30
4	ราชสีมา	แยกกระทรวงศึกษา ถึง แยกวมจิตต์	12.18	14.54	10.87	15.32	15.47	9.89	12.29	13.75	13.01	16.12	11.90	17.01
5	นราธิวาสราชนครินทร์	แยกพระรามที่ 3 ถึง แยกสุรวงศ์	11.41	17.38	12.16	14.31	13.73	18.31	11.47	17.24	10.09	15.77	12.39	14.79
6	ประชาธิปไตย	แยกตลาดห้วยขวาง ถึง ทางขึ้นถนนจตุจักร	12.94	15.61	11.49	15.22	12.92	18.48	12.46	16.99	12.98	17.32	11.70	16.06
7	พระรามที่ 1	แยกอนุสาวรีย์ชัยฯ ถึง แยกสนามยาน	15.42	12.16	12.65	9.65	12.86	13.68	10.21	9.81	10.60	11.14	10.79	9.95
8	พระรามที่ 4	แยกเพลินจิต ถึง แยกกษัตริย์ศึก	12.65	9.95	12.89	10.72	14.11	10.81	11.96	9.02	11.70	9.21	10.89	8.09
9	พระรามที่ 5	แยกหมอมี ถึง แยกพระโขนง	18.93	15.64	18.09	14.56	16.64	15.31	15.96	15.26	19.16	15.88	17.75	15.37
10	พระรามที่ 6	แยกสะพานแดง ถึง แยกพาณิชยการ	18.72	18.98	20.09	19.01	17.01	19.76	19.15	18.66	16.74	19.89	17.00	16.46
11	พหลโยธิน	แยกกำแพงเพชร ถึง แยกอุรุพงษ์	18.12	17.36	20.26	20.23	14.23	17.04	15.77	18.03	16.94	17.69	17.77	18.33
12	พิษณุโลก	แยกลาดพร้าว ถึง แยกอนุสาวรีย์ชัยฯ	19.42	20.02	16.87	22.58	19.16	23.23	18.89	24.20	18.31	22.61	15.96	16.76
13	เพชรบุรีตัดใหม่	แยกมราช ถึง แยกทเวนท์	19.86	10.84	21.42	9.87	15.74	10.72	22.08	9.58	24.14	10.50	20.80	9.96
14	เยาวราช	แยกโคกเพชร ถึง แยกอมรราช	13.06	16.53	10.42	19.54	9.56	19.15	10.26	18.20	10.15	16.23	10.26	14.59
15	ราชดำเนิน	แยกเมอริ่งถึง ถึง แยกพรพราว	11.85	13.12	10.17	15.11	16.85	15.16	8.51	11.86	10.32	11.69	10.68	10.56
16	ราชดำริ	แยกป้อมแดง ถึง แยกพระรูป 15	10.12	12.24	9.74	15.30	16.56	12.13	10.91	11.79	11.68	12.68	10.01	11.32
17	ราชวิถี	แยกศาลาแดง ถึง แยกประตูน้ำ	10.45	15.99	11.42	16.31	12.35	15.36	10.52	19.50	9.92	15.12	10.52	12.91
18	นิภาศิริวิสิต	แยกบางพลัด ถึง แยกอนุสาวรีย์ชัยฯ	44.65	59.07	41.20	58.26	40.34	58.58	39.43	57.10	38.89	58.83	47.46	55.37
19	ศรีอยุธยา	แยกลาดพร้าว ถึง แยกควมดินแดง	19.12	15.38	17.74	10.94	19.29	13.78	18.37	12.51	18.09	16.83	14.02	10.33
20	สวรรคโลก	แยกมักกะสัน ถึง แยกสีเสนาเวศร์	11.88	15.26	15.60	15.62	15.47	12.17	14.18	15.48	12.93	14.62	11.13	12.31
21	สาทร	แยกวิทยุ ถึง แยกสารเจริญกรุง	8.95	8.12	12.17	12.51	11.74	10.42	9.20	8.06	10.95	7.70	10.13	9.27
22	สาทร	แยกนัยกกาย ถึง แยกบางลำพู	14.33	10.61	14.30	10.52	17.74	10.27	15.15	12.30	13.42	11.79	13.00	14.94
23	สีลม	แยกศาลาแดง ถึง แยกบางรัก	11.00	9.56	15.40	11.61	10.91	11.05	8.47	8.36	12.34	10.38	12.85	10.06
24	สุรศักดิ์	แยกเมสสิกัน ถึง แยกเจริญราษฎร์-จันทร์	11.24	13.80	12.27	9.57	15.12	10.14	10.54	6.92	9.36	5.02	12.79	10.82
25	พหลโยธิน	แยกมราช ถึง แยกผ่านฟ้าสีลาศ	17.76	31.14	15.82	29.36	14.34	31.06	16.01	27.63	19.59	26.48	16.41	25.36
26	อรุณฉิมรินทร์	แยกประชาธิปไตย ถึง แยกจปร.	22.45	12.17	21.90	12.28	18.61	12.83	18.54	15.28	17.56	14.28	16.35	12.92
27	อโศกดินแดง	แยกอนุสาวรีย์ชัยฯ ถึง แยกพระราม9	19.27	12.17	19.35	12.28	19.10	12.83	20.68	15.28	21.04	14.28	17.29	12.92

แหล่งข้อมูล : กองนโยบายและแผนงาน สำนักการจราจรและขนส่ง

อัตราความเร็วเฉลี่ยในการเดินทางบนถนนช่วงเวลารุ่งสว่าง
ในเขตกรุงเทพมหานครชั้นกลาง ปี 2555 ถึง ปี 2560

ลำดับ	ชื่อถนน	ช่วงถนนที่ทำการสำรวจ	ความเร็วเฉลี่ยในการเดินทาง (เข้า - ออก) ในช่วงรุ่งสว่าง (กม./ชม.)											
			ปี 2555		ปี 2556		ปี 2557		ปี 2558		ปี 2559		ปี 2560	
			ขาเข้า	ขาออก	ขาเข้า	ขาออก	ขาเข้า	ขาออก	ขาเข้า	ขาออก	ขาเข้า	ขาออก	ขาเข้า	ขาออก
1	จวนวงศ์วน	28.56	37.95	23.42	25.90	24.43	25.77	29.50	26.53	22.25	27.13	20.48	25.92	
2	เจริญนคร	28.19	27.32	29.22	26.13	26.53	26.77	25.67	21.42	28.34	22.26	28.52	26.90	
3	นวมินทร์	27.64	27.57	26.38	26.18	27.47	25.14	24.79	26.25	24.40	24.93	24.19	26.44	
4	ประเวศลิง	18.45	15.33	17.62	14.64	17.61	15.64	18.02	14.92	15.29	13.09	20.38	17.22	
5	ประเสริฐบุปผิ	24.91	23.59	22.00	25.49	24.84	27.82	25.38	26.19	20.71	26.68	21.26	26.93	
6	พระราม 9	34.46	43.44	31.50	39.02	34.60	39.65	27.17	43.26	23.26	36.84	26.68	43.41	
7	พระรามที่ 3	47.79	39.45	47.35	41.09	40.44	35.51	47.21	36.98	43.40	38.87	45.96	34.49	
8	พลับพลา	22.03	24.57	20.06	23.24	23.51	26.69	19.81	26.49	13.14	15.74	12.39	16.74	
9	พัฒนาการ	23.00	30.02	24.34	26.81	21.29	23.35	22.33	25.43	17.93	21.27	14.69	22.82	
10	เพชรบุรีตัดใหม่	10.93	16.95	15.24	18.75	17.24	18.86	16.76	17.27	13.86	19.66	13.57	21.33	
11	รัชดาภิเษก	26.37	43.16	31.28	35.64	27.89	32.22	27.91	41.28	21.09	39.12	20.77	26.62	
12	รามคำแหง(ต้น)	19.59	24.33	19.73	28.60	19.68	22.31	16.22	23.02	21.86	26.51	16.97	22.59	
13	รามคำแหง(ปลาย)	29.25	39.58	31.72	42.51	29.53	37.33	28.69	39.37	24.64	35.32	23.16	35.03	
14	รามอินทรา	29.71	36.04	31.64	35.44	35.49	41.70	27.71	35.54	24.16	33.39	22.97	38.35	
15	ลาดพร้าว	18.08	16.39	14.58	16.06	17.57	18.33	16.32	19.22	14.47	15.81	15.15	16.91	
16	วิภาวดีรังสิต	49.37	47.93	49.34	51.03	42.97	45.17	38.13	43.27	26.15	39.90	25.78	42.36	
17	ศรีนครินทร์	20.32	25.01	23.24	25.20	22.76	27.24	21.56	22.60	21.29	24.25	20.91	25.16	
18	ศรีบูรพา	11.41	12.12	14.83	16.04	17.14	16.47	15.55	16.45	12.52	15.63	14.21	14.75	
19	สุขุมวิท	13.89	15.69	12.13	14.93	13.98	14.78	11.58	15.68	11.71	12.42	12.34	13.13	
20	เสนา	32.06	29.43	32.38	31.35	32.11	29.01	29.78	27.66	29.65	25.57	26.97	27.76	
21	อินทราพิทักษ์-เพชรเกษม	23.28	22.08	23.09	18.87	24.19	22.34	25.81	27.24	25.07	29.27	26.87	27.95	

แหล่งข้อมูล : กองนโยบายและแผนงาน สำนักการจราจรและขนส่ง

อัตราความเร็วเฉลี่ยในการเดินทางบนถนนช่วงเวลาเร่งด่วน

ในเขตกรุงเทพมหานครชั้นนอก ปี 2555 ถึง ปี 2560

ลำดับ	ชื่อถนน	ช่วงถนนที่ทำการสำรวจ	ความเร็วเฉลี่ยในการเดินทาง (เข้า - ออก) ในช่วงเร่งด่วน (กม./ชม.)											
			ปี 2555		ปี 2556		ปี 2557		ปี 2558		ปี 2559		ปี 2560	
			ขาเข้า	ขาออก	ขาเข้า	ขาออก	ขาเข้า	ขาออก	ขาเข้า	ขาออก	ขาเข้า	ขาออก	ขาเข้า	ขาออก
1	แจ้งวัฒนะ	40.24	37.47	22.16	25.58	22.25	23.70	20.56	21.75	21.69	24.77	20.41	23.76	
2	บรมราชชนนี	44.11	50.86	45.41	64.90	45.02	59.66	35.52	54.32	33.23	50.25	38.71	49.44	
3	บางนา - ตราด	37.71	28.32	33.13	28.04	30.25	28.70	29.29	24.96	29.36	24.85	31.89	25.31	
4	พระรามที่ 2	49.61	44.74	49.43	45.78	54.35	45.77	44.05	37.73	48.22	40.66	50.28	44.44	
5	อินทราพิทักษ์-พรหมงาม	21.55	24.21	19.79	22.37	20.14	22.77	19.90	23.45	22.74	25.85	23.36	25.55	

แหล่งข้อมูล : กองนโยบายและแผนงาน สำนักการจราจรและขนส่ง

แผนภาพแสดงการเปรียบเทียบอัตราความเร็วเฉลี่ยในช่วงเร่งด่วนแบ่งตามชั้นเขตพื้นที่ ในเขตกรุงเทพมหานคร ปี 2555 - 2560

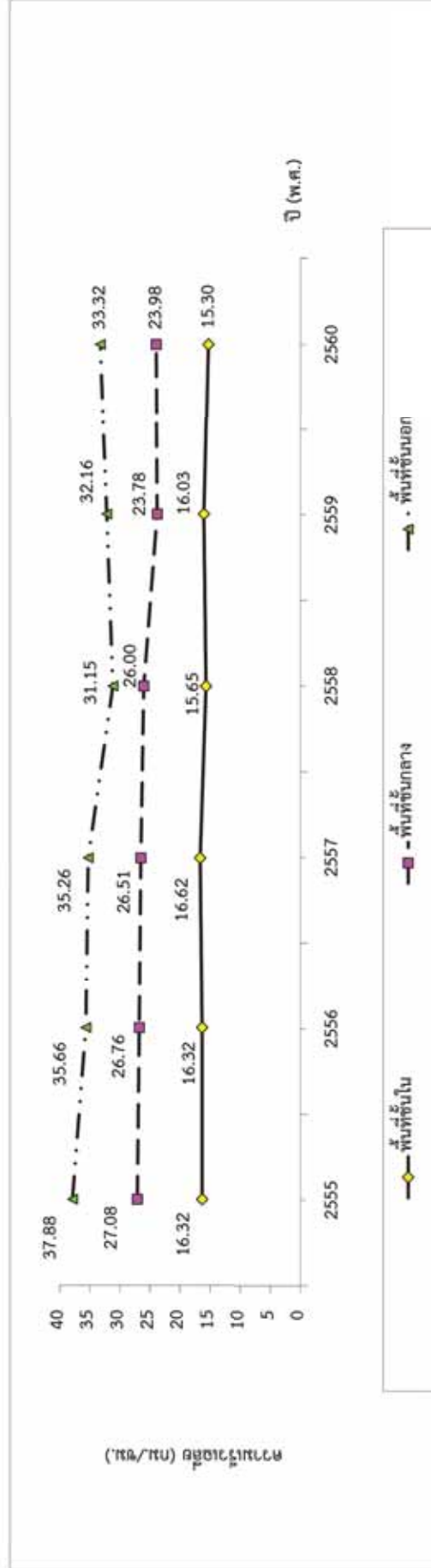

จำนวนรถที่ใช้ทางพิเศษรวมทุกสายทาง ปีงบประมาณ 2560
จำนวนตามประเภทรถ

หน่วย : คัน

เดือน	รถชำระค่าผ่านทาง					รถไม่ชำระค่าผ่านทาง					รวมทั้งหมด
	4 ล้อ		6 - 10 ล้อ	มากกว่า 10 ล้อ	รวม	ใช้บัตร	รถยนต์	รถพหลการ	รวม		
	เก็บโดยพนักงาน	เก็บโดยระบบอัตโนมัติ									
ตุลาคม/2559	34,663,436	18,623,823	1,445,383	457,991	55,190,633	125,304	179,001	10,793	315,098	55,505,731	
พฤศจิกายน	34,238,353	19,552,558	1,519,446	483,336	55,793,693	147,231	189,556	12,045	348,832	56,142,525	
ธันวาคม	35,456,342	18,828,414	1,507,110	492,024	56,283,890	136,988	179,861	12,140	328,989	56,612,879	
มกราคม/2560	34,448,769	19,014,273	1,485,155	455,603	55,403,800	131,871	149,571	22,698	304,140	55,707,940	
กุมภาพันธ์	31,907,988	18,284,560	1,498,398	461,696	52,152,642	118,196	139,393	18,620	276,209	52,428,851	
มีนาคม	36,256,263	20,725,080	1,720,763	541,550	59,243,656	129,295	161,985	16,240	307,520	59,551,176	
เมษายน	33,203,930	17,294,288	1,390,434	442,515	52,331,167	109,788	136,100	13,723	259,611	52,590,778	
พฤษภาคม	34,583,658	19,864,911	1,610,660	520,943	56,580,172	122,931	154,952	13,593	291,476	56,871,648	
มิถุนายน	34,238,483	20,328,497	1,604,832	516,524	56,688,336	127,211	159,938	13,548	300,697	56,989,033	
กรกฎาคม	34,488,544	19,910,185	1,564,626	501,785	56,465,140	121,393	158,665	11,936	291,994	56,757,134	
สิงหาคม	35,272,313	20,878,236	1,680,745	535,620	58,366,914	123,631	176,217	13,056	312,904	58,679,818	
กันยายน	34,064,462	20,623,541	1,588,128	511,708	56,787,839	117,675	166,701	12,363	296,739	57,084,578	
รวม	412,822,541	233,928,366	18,615,680	5,921,295	671,287,882	1,511,514	1,951,940	170,755	3,634,209	674,922,091	

หมายเหตุ : รถยกเว้น ได้แก่ รถขบวนเสด็จ รถข้าราชการตำรวจ รถข้าราชการทหาร รถดับเพลิง และรถพยาบาล

รถพหลการ คือรถที่ผ่านด่านเก็บค่าผ่านทาง

แหล่งข้อมูล : การทางพิเศษแห่งประเทศไทย

สถิติจำนวนรถยนต์ที่ใช้ทางพิเศษรวมทุกประเภท รายเดือน รวมทุกสายทาง

ปีงบประมาณ 2552 - 2560

หน่วย : คัน

เดือน	ปีงบประมาณ									
	2552	2553	2554	2555	2556	2557	2558	2559	2560	
ตุลาคม/ปีก่อนหน้า	34,376,153	40,937,076	42,412,547	41,065,509	49,120,493	50,368,035	53,166,582	54,375,081	55,190,633	
พฤศจิกายน	33,589,057	40,237,305	43,360,853	44,805,131	50,091,992	49,533,935	52,476,916	54,455,325	55,793,693	
ธันวาคม	33,982,178	41,204,888	43,676,829	47,715,936	49,790,328	47,661,357	52,509,121	54,286,169	56,283,890	
มกราคม/ปัจจุบัน	33,998,042	40,202,116	42,725,092	46,947,683	50,215,453	48,103,623	51,897,909	54,015,471	55,403,800	
กุมภาพันธ์	32,206,966	38,334,893	40,030,577	45,958,113	46,440,989	45,521,369	49,536,033	52,340,305	52,152,642	
มีนาคม	37,480,032	41,088,584	45,799,193	49,472,415	52,993,142	51,965,262	54,780,713	57,703,797	59,243,656	
เมษายน	34,947,196	36,167,663	40,190,774	43,558,556	46,134,178	46,738,834	48,760,408	50,940,190	52,331,167	
พฤษภาคม	37,635,699	36,328,390	43,143,031	47,756,562	49,703,070	50,058,037	52,452,436	53,875,873	56,580,172	
มิถุนายน	38,969,956	41,391,233	44,058,405	46,700,387	49,144,983	49,906,081	51,502,518	54,250,920	56,688,336	
กรกฎาคม	38,695,815	42,246,357	44,719,714	49,020,793	50,225,610	51,568,982	53,402,814	54,720,940	56,465,140	
สิงหาคม	39,809,972	41,947,756	45,670,068	48,752,793	51,281,037	52,483,629	53,518,643	57,054,396	58,366,914	
กันยายน	39,488,421	41,782,163	45,057,130	47,572,339	48,628,361	51,443,094	52,921,121	55,642,685	56,787,839	
รวมทั้งปี	435,179,487	481,868,424	520,844,213	559,326,217	593,769,636	595,352,238	626,925,214	653,661,152	671,287,882	

หมายเหตุ : 1. ทางพิเศษเฉลิมมหานคร เปิดให้บริการ เมื่อวันที่ 26 สิงหาคม 4. ทางพิเศษบูรพาวิถี เปิดให้บริการ เมื่อวันที่ 9 เมษายน 2541
 2. ทางพิเศษศรีรัช เปิดให้บริการ เมื่อวันที่ 2 กันยายน 2536 5. ทางพิเศษอุดรรัถยา เปิดให้บริการ เมื่อวันที่ 2 ธันวาคม 2541
 3. ทางพิเศษฉลองรัช เปิดให้บริการ เมื่อวันที่ 16 มิถุนายน 25 6. ทางพิเศษกาญจนาภิเษก(บางลิ่-สุสวสี) เปิดให้บริการโดยจัดเก็บค่าผ่านทาง เมื่อวันที่ 23 มีนาคม 2552

แหล่งข้อมูล : การทางพิเศษแห่งประเทศไทย



สถิติการขนส่ง

สถิติจำนวนผู้โดยสารรถโดยสารประจำทางด่วนพิเศษ (BRT) ปี 2553 - 2560

หน่วย : เที่ยวคน

เดือน	ปี 2553	ปี 2554	ปี 2555	ปี 2556	ปี 2557	ปี 2558	ปี 2559	ปี 2560
มกราคม	-	327,412	386,130	426,424	547,309	549,950	592,131	563,901
กุมภาพันธ์	-	304,196	400,717	383,026	529,303	535,988	570,129	534,359
มีนาคม	-	335,047	396,904	384,281	527,531	576,183	620,218	598,245
เมษายน	-	275,365	321,864	371,342	459,783	505,414	501,431	475,645
พฤษภาคม	-	315,697	390,835	447,280	502,176	535,730	553,894	58,295
มิถุนายน	428,613	402,981	436,230	506,830	539,503	572,763	606,161	514,898
กรกฎาคม	488,408	381,368	469,341	529,122	553,547	601,176	587,374	460,106
สิงหาคม	506,407	417,174	443,869	528,153	561,439	601,643	650,061	477,022
กันยายน	353,665	408,352	437,486	519,542	591,515	627,609	634,648	442,910
ตุลาคม	295,167	345,436	407,480	485,730	576,003	600,502	574,559	378,251
พฤศจิกายน	353,346	376,117	445,187	522,391	567,913	603,839	616,184	441,033
ธันวาคม	322,487	399,622	386,500	466,335	532,488	574,502	546,552	381,704
รวม	2,748,093	4,288,767	4,922,543	5,570,456	6,488,510	6,885,299	7,053,342	5,326,369

หมายเหตุ : 1. เปิดให้บริการทดลองเดินรถโดยสารประจำทางด่วนพิเศษ

2. เปิดให้บริการเดินรถโดยสารประจำทางด่วนพิเศษ (BRT) เต็มรูปแบบ เมื่อวันที่ 2 มกราคม 2554

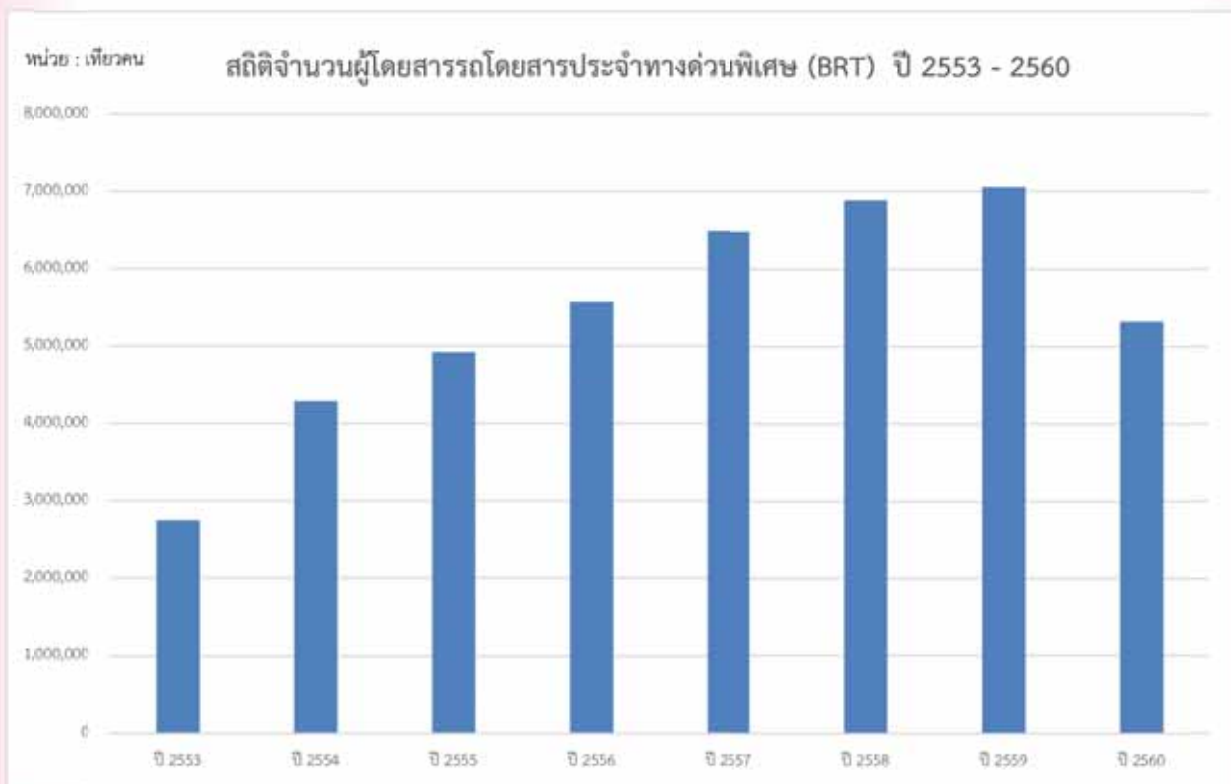

แหล่งข้อมูล : บริษัท กรุงเทพมหานคร จำกัด

จำนวนผู้โดยสารที่ใช้บริการรถไฟฟ้าระบบขนส่งมวลชนกรุงเทพมหานคร (รถไฟฟ้า BTS) ปี 2560
จำนวนตามรายเดือน

หน่วย : เที่ยวคน

ชื่อสถานี	เดือน												รวม
	มกราคม	กุมภาพันธ์	มีนาคม	เมษายน	พฤษภาคม	มิถุนายน	กรกฎาคม	สิงหาคม	กันยายน	ตุลาคม	พฤศจิกายน	ธันวาคม	
หมอชิต	1,343,419	1,280,663	1,461,888	1,323,489	1,282,800	1,361,207	1,398,399	1,450,726	1,426,714	1,377,818	1,455,974	1,468,935	16,632,032
สะพานควาย	278,196	263,210	303,900	254,360	273,839	290,822	286,790	302,542	287,032	276,675	290,010	270,536	3,377,912
อารีย์	375,438	359,734	423,640	327,364	378,228	415,279	391,801	421,388	400,332	371,780	417,386	378,370	4,660,740
สนามเป้า	127,749	121,111	142,130	111,778	125,349	139,895	137,961	152,525	144,219	127,692	129,354	115,533	1,575,296
อนุสาวรีย์ชัยสมรภูมิ	1,174,538	1,128,481	1,289,035	1,091,473	1,133,463	1,193,217	1,179,275	1,228,830	1,193,407	1,153,650	1,218,733	1,118,610	14,102,712
พญาไท	710,658	678,302	841,760	711,986	726,495	760,778	743,000	797,562	753,596	763,698	759,836	701,396	8,949,067
ราชเทวี	385,794	369,905	418,687	350,507	365,604	393,156	395,990	418,336	398,861	373,009	399,863	385,397	4,655,109
สยาม	1,963,363	1,838,137	2,174,495	1,986,280	1,858,705	2,011,689	2,102,514	2,109,133	2,053,827	1,954,436	2,043,423	2,255,257	24,351,259
ชิดลม	909,538	870,808	961,275	832,378	902,903	962,542	923,838	1,000,624	948,625	869,710	991,989	1,133,970	11,308,200
เพลินจิต	633,863	604,713	709,669	553,189	654,849	684,240	643,414	708,255	665,533	603,920	688,723	647,200	7,797,568
นานา	531,946	507,423	570,037	463,912	495,754	503,907	509,785	558,675	507,747	467,476	538,164	533,681	6,188,507
อโศก	1,633,169	1,561,828	1,735,570	1,468,889	1,606,568	1,710,645	1,635,961	1,767,421	1,674,192	1,579,526	1,708,993	1,652,922	19,735,684
พร้อมพงษ์	964,526	895,748	1,026,570	853,988	950,389	995,863	974,513	1,034,215	975,144	907,230	1,025,903	1,063,369	11,667,458
ทองหล่อ	476,603	459,497	519,242	419,928	475,233	504,525	484,012	526,417	502,034	464,967	510,470	490,501	5,833,429
เอกมัย	592,540	568,582	636,016	562,182	590,518	612,417	613,127	639,949	618,609	618,521	633,672	606,322	7,292,455
พระโขนง	390,586	377,591	426,957	355,163	389,667	407,491	393,500	425,519	408,363	388,550	417,181	396,769	4,777,337
อ่อนนุช	870,271	828,655	926,397	785,935	856,195	895,571	870,497	930,728	901,396	862,045	910,090	855,827	10,493,607
บางจาก	248,053	238,362	274,861	205,354	237,317	250,756	238,394	254,966	246,222	232,549	250,399	233,903	2,911,136
ปทุมธานี	270,028	259,772	285,156	220,055	251,921	274,645	260,641	281,424	271,989	254,801	276,818	245,109	3,152,359
อุดมสุข	621,893	599,105	670,121	558,016	607,929	635,890	614,042	648,650	630,097	603,390	641,900	586,595	7,417,628

จำนวนผู้โดยสารที่ใช้บริการรถไฟฟ้าระบบขนส่งมวลชนกรุงเทพมหานคร (รถไฟฟ้า BTS) ปี 2560 (ต่อ)

จำนวนตามเดือน

หน่วย : เที่ยวคน

ชื่อสถานี	เดือน												รวม
	มกราคม	กุมภาพันธ์	มีนาคม	เมษายน	พฤษภาคม	มิถุนายน	กรกฎาคม	สิงหาคม	กันยายน	ตุลาคม	พฤศจิกายน	ธันวาคม	
บางนา	140,583	151,436	192,508	147,912	139,759	178,627	169,770	152,695	177,459	186,521	191,297	156,167	1,984,734
แยรง	702,271	668,381	751,035	447,479	472,650	478,858	451,215	473,225	472,245	457,333	475,362	432,108	6,282,142
ลำโพง	0	0	0	278,318	327,104	357,331	365,295	386,153	390,148	411,757	414,164	392,060	3,322,330
ราชดำริ	160,761	150,278	170,819	135,021	147,757	160,811	156,773	173,695	159,733	138,623	161,343	154,819	1,870,433
ศาลาแดง	1,055,967	986,207	1,128,494	973,789	1,005,962	1,074,498	1,022,266	1,118,202	1,053,504	961,290	1,081,037	985,707	12,446,923
ช่องนนทรี	773,621	745,928	874,953	679,219	792,559	847,093	782,965	861,833	816,524	721,830	824,748	734,207	9,455,480
สุรศักดิ์	409,660	382,787	414,753	336,563	393,202	446,249	425,739	471,499	434,078	360,276	449,918	390,962	4,915,686
สะพานตากสิน	628,490	594,238	610,017	506,118	532,501	566,759	584,592	628,022	555,572	531,977	633,826	607,454	6,979,566
กรุงธนบุรี	321,441	304,078	344,902	277,627	316,042	341,574	324,753	352,996	334,664	308,869	349,060	304,918	3,880,924
วงเวียนใหญ่	342,674	323,952	370,922	310,481	337,995	365,400	358,781	379,733	365,423	352,097	382,658	341,033	4,231,149
โพธิ์นิมิตร	74,741	70,728	78,556	62,075	70,054	75,187	73,011	77,868	74,298	68,698	75,891	66,813	867,920
ตลาดพลู	240,163	223,989	257,132	210,251	231,424	244,549	238,078	248,631	241,273	228,776	249,323	224,413	2,838,002
อุดมภาศ	268,146	254,268	288,139	232,643	262,871	282,122	271,324	290,019	278,015	256,279	285,891	250,168	3,219,885
บางหว้า	607,947	571,261	654,990	542,095	584,996	648,468	633,202	665,229	643,414	608,398	658,287	599,016	7,417,303
สนามกีฬาแห่งชาติ	514,108	487,159	542,754	463,850	478,293	495,326	511,740	544,950	518,586	506,497	552,384	521,074	6,136,721
รวม	20,742,744	19,726,317	22,477,380	19,039,667	20,256,875	21,567,387	21,166,958	22,482,635	21,522,875	20,350,664	22,094,070	21,301,121	252,728,693

แหล่งข้อมูล : บริษัท ระบบขนส่งมวลชนกรุงเทพ จำกัด (มหาชน)

สถิติจำนวนผู้โดยสารที่ใช้บริการรถไฟฟ้าระบบขนส่งมวลชนกรุงเทพมหานคร (รถไฟฟ้า BTS)

ปี 2552 - 2560 จำแนกตามรายเดือน

หน่วย : เที่ยวคน

เดือน	จำนวนผู้โดยสาร								
	ปี 2552	ปี 2553	ปี 2554	ปี 2555	ปี 2556	ปี 2557	ปี 2558	ปี 2559	ปี 2560
มกราคม	10,990,000	12,360,000	12,837,326	16,398,000	17,383,000	20,611,523	19,513,504	20,306,805	20,742,744
กุมภาพันธ์	10,373,000	11,865,000	12,060,342	16,599,000	15,939,000	19,400,683	18,710,564	19,836,878	19,726,317
มีนาคม	12,373,000	13,039,000	14,451,045	17,739,000	18,785,000	19,305,351	20,818,595	21,695,461	22,477,380
เมษายน	10,501,000	9,504,000	12,235,817	15,645,000	16,476,000	17,466,001	18,800,466	18,654,070	19,039,667
พฤษภาคม	11,111,000	6,899,000	12,871,250	16,181,000	17,468,000	18,049,456	19,369,314	19,380,412	20,256,875
มิถุนายน	12,270,000	12,004,000	14,134,260	16,196,000	17,752,000	18,142,405	20,413,334	21,197,121	21,567,387
กรกฎาคม	11,502,000	12,474,000	14,220,136	17,272,000	18,258,000	19,002,832	21,188,430	21,216,886	21,166,958
สิงหาคม	12,118,000	12,668,000	15,655,350	17,012,000	19,234,000	19,273,763	20,217,425	22,326,459	22,482,635
กันยายน	11,830,000	12,649,000	15,165,713	16,477,000	17,859,000	18,975,168	20,089,582	21,232,678	21,522,875
ตุลาคม	12,562,000	13,177,000	14,114,029	17,167,000	18,754,000	19,803,558	20,673,981	20,880,606	20,350,664
พฤศจิกายน	12,703,000	13,310,000	13,484,368	17,395,000	19,056,000	19,644,528	20,839,586	21,079,469	22,094,070
ธันวาคม	12,634,000	13,192,000	15,867,717	17,004,000	17,998,000	19,626,923	20,479,681	20,835,296	21,301,121
รวมทั้งปี	140,967,000	143,141,000	167,097,353	201,085,000	214,962,000	229,302,191	241,114,462	248,642,141	252,728,693

แผนภูมิแสดงจำนวนผู้โดยสารที่ใช้บริการรถไฟฟ้า BTS เปรียบเทียบระหว่างปี 2552 - 2560

หน่วย : เที่ยวคน

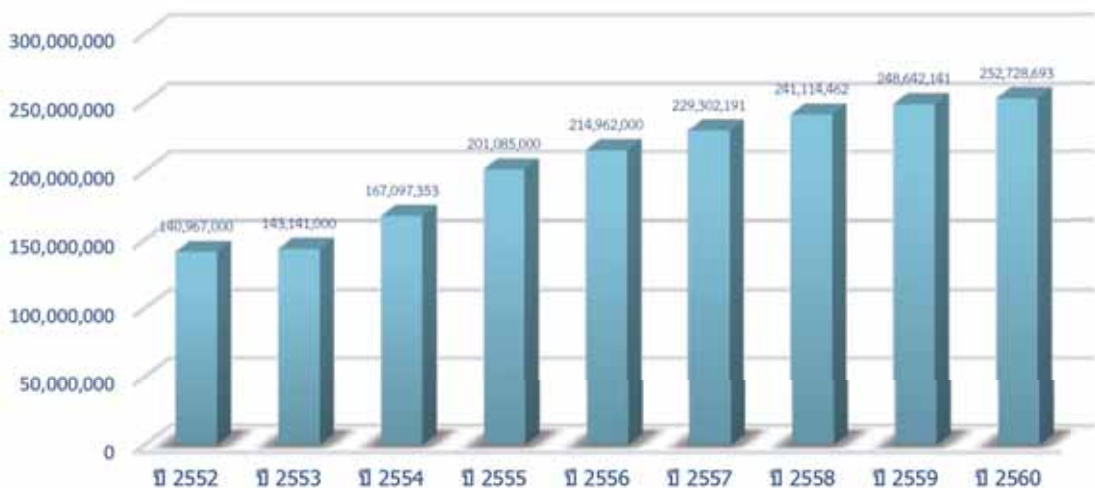

แหล่งข้อมูล : บริษัท ระบบขนส่งมวลชนกรุงเทพ จำกัด (มหาชน)

สถิติจำนวนผู้โดยสารที่ใช้บริการรถไฟฟ้าฟ้ามหานคร ปี 2560
จำแนกตามรายสถานี

หน่วย : เที่ยวคน

สถานี	เดือน													รวม
	มกราคม	กุมภาพันธ์	มีนาคม	เมษายน	พฤษภาคม	มิถุนายน	กรกฎาคม	สิงหาคม	กันยายน	ตุลาคม	พฤศจิกายน	ธันวาคม	รวม	
1.บางซื่อ	407,394	393,804	459,304	387,952	429,761	463,511	456,940	302,773	164,614	148,332	152,166	134,171	3,900,722	
2.กำแพงเพชร	127,461	126,835	132,333	128,775	107,238	121,473	134,978	132,479	132,701	132,985	130,121	148,047	1,555,426	
3.สวนจตุจักร	568,661	552,833	641,153	561,960	813,812	603,928	602,430	665,525	682,854	653,416	699,916	658,539	7,705,027	
4.พหลโยธิน	522,046	504,924	574,090	502,383	738,360	555,900	552,151	578,694	563,703	523,164	560,998	537,489	6,713,902	
5.ลาดพร้าว	514,137	494,548	567,285	471,926	797,474	552,532	536,918	584,035	568,071	531,724	571,873	498,594	6,689,117	
6.รัชดาภิเษก	147,377	142,665	165,562	131,795	235,920	163,650	155,744	169,890	161,063	145,557	161,478	140,948	1,921,649	
7.สุทธิสาร	382,200	370,355	417,631	335,416	613,388	410,597	392,239	416,081	400,860	366,390	406,525	362,635	4,874,317	
8.หัวขวาง	529,279	513,750	579,216	478,380	779,170	550,502	539,561	577,043	552,637	501,724	557,800	501,013	6,660,075	
9.ศูนย์วัฒนธรรมแห่งประเทศไทย	576,084	560,368	648,184	538,940	881,666	643,961	614,968	668,594	655,485	592,582	657,355	650,060	7,688,247	
10.พระราม 9	761,330	742,701	861,486	727,820	1,193,982	838,155	808,395	858,292	824,146	764,145	832,048	780,612	9,993,112	
11.เพชรบุรี	625,019	622,913	703,533	568,002	974,954	648,110	631,009	714,151	696,976	619,821	725,422	604,196	8,134,106	
12.สุขุมวิท	1,177,911	1,172,343	1,337,877	1,108,561	1,789,126	1,280,862	1,220,291	1,323,064	1,269,907	1,181,109	1,280,328	1,202,684	15,344,063	
13.ศูนย์การประชุมแห่งชาติสิริกิติ์	272,170	420,653	470,661	464,945	513,012	418,729	332,996	414,773	413,821	507,732	364,982	279,723	4,874,197	
14.คลองเตย	69,947	70,363	79,125	63,034	112,320	74,233	70,292	78,977	75,271	67,466	75,993	69,331	906,352	
15.ลุมพินี	348,201	329,321	379,223	290,454	556,312	361,466	333,586	374,945	355,790	311,605	366,143	313,324	4,320,370	
16.สีลม	653,559	619,227	701,959	584,165	967,648	657,801	620,683	699,040	671,964	602,609	674,461	594,151	8,047,267	
17.สามย่าน	313,410	307,130	368,727	282,818	451,870	307,426	303,250	349,117	381,100	322,072	347,470	271,622	4,006,012	
18.หัวลำโพง	484,775	452,491	473,740	409,203	580,946	424,202	436,779	471,327	443,477	450,850	485,565	458,129	5,571,484	
รวม	8,480,961	8,397,224	9,561,089	8,036,529	12,536,959	9,077,038	8,743,210	9,378,800	9,014,440	8,423,283	9,050,644	8,205,268	108,905,445	

แหล่งข้อมูล : บริษัท รถไฟฟ้ากรุงเทพ จำกัด (มหาชน)

สถิติจำนวนผู้โดยสารโดยเฉลี่ยที่ใช้บริการรถไฟฟ้ามหานคร ปี 2560

จำแนกตามรายเดือน

หน่วย : เที่ยวคน

เดือน	จำนวนผู้โดยสารโดยเฉลี่ย		
	วันจันทร์ - ศุกร์	วันเสาร์ - อาทิตย์ และวันหยุดนักขัตฤกษ์	ตลอดเดือน
มกราคม	6,480,113	2,000,848	8,480,961
กุมภาพันธ์	6,496,420	1,900,804	8,397,224
มีนาคม	7,825,281	1,735,808	9,561,089
เมษายน	5,332,717	2,703,812	8,036,529
พฤษภาคม	6,386,666	6,150,293	12,536,959
มิถุนายน	7,458,142	1,618,896	9,077,038
กรกฎาคม	6,445,460	2,297,750	8,743,210
สิงหาคม	7,579,252	1,799,548	9,378,800
กันยายน	7,078,663	1,935,777	9,014,440
ตุลาคม	6,269,315	2,153,968	8,423,283
พฤศจิกายน	7,374,016	1,676,628	9,050,644
ธันวาคม	5,978,626	2,226,642	8,205,268
รวมทั้งปี	80,704,671	28,200,774	108,905,445

แหล่งข้อมูล: บริษัท รถไฟฟ้ากรุงเทพ จำกัด (มหาชน)

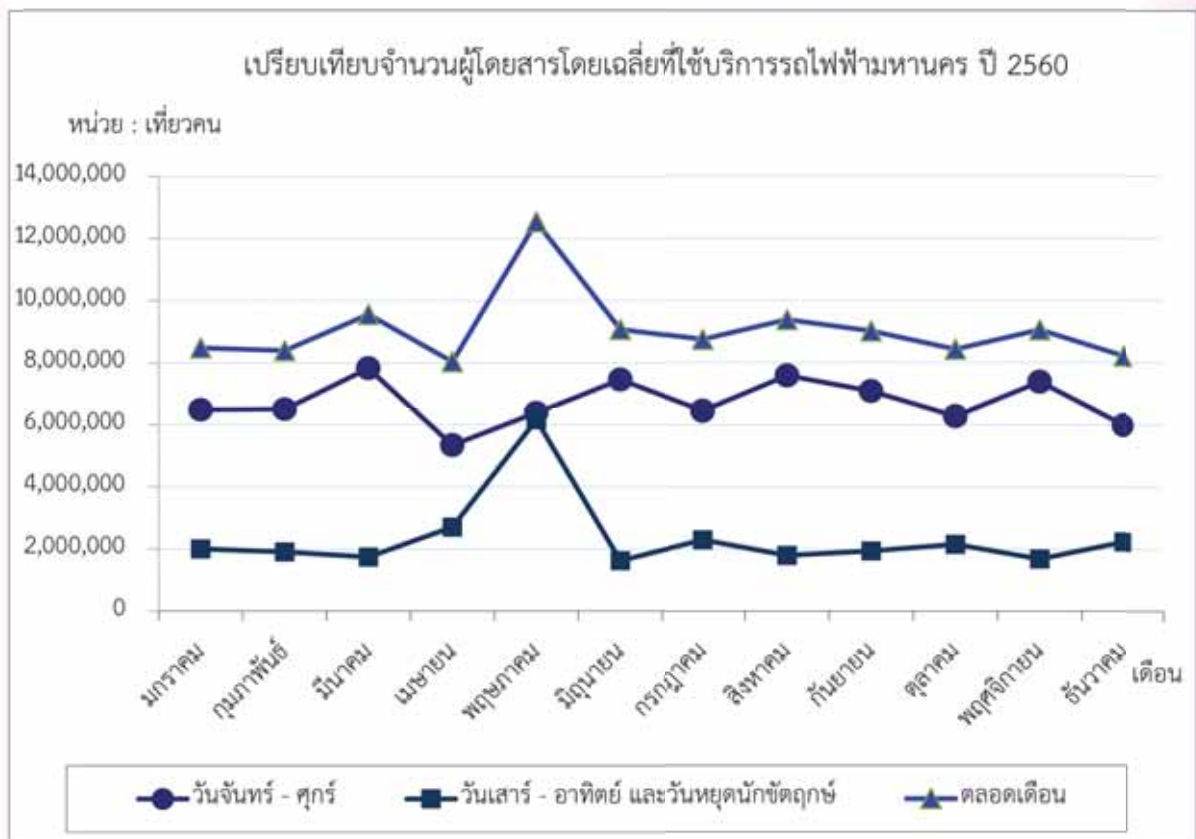

สถิติจำนวนผู้โดยสารที่ใช้บริการรถไฟฟ้ามหานคร ปี 2552 - 2560

จำแนกตามรายเดือน

หน่วย : ล้านคน

เดือน	จำนวนผู้โดยสาร								
	ปี 2552	ปี 2553	ปี 2554	ปี 2555	ปี 2556	ปี 2557	ปี 2558	ปี 2559	ปี 2560
มกราคม	5,089,705	5,366,223	5,531,212	6,452,802	6,891,490	8,613,608	7,588,091	7,925,051	8,480,961
กุมภาพันธ์	4,885,392	5,297,898	5,400,744	6,480,024	6,700,026	8,212,613	7,542,203	8,052,450	8,397,224
มีนาคม	5,848,980	5,993,468	6,324,886	7,118,186	7,404,444	8,123,428	8,352,517	8,775,482	9,561,089
เมษายน	4,744,203	4,934,741	4,965,682	5,831,398	6,474,871	6,990,396	7,128,426	7,448,953	8,036,529
พฤษภาคม	4,888,665	3,600,624	5,374,407	6,449,854	6,982,842	7,265,594	7,402,165	7,605,493	12,536,959
มิถุนายน	5,500,721	5,553,051	6,072,200	6,706,764	7,271,281	7,398,749	8,062,328	8,375,255	9,077,038
กรกฎาคม	5,265,341	5,714,635	6,062,663	7,174,245	7,368,792	7,536,115	8,241,610	8,344,516	8,743,210
สิงหาคม	5,290,701	5,631,453	6,352,425	6,884,495	7,601,056	7,481,573	8,089,165	8,868,840	9,378,800
กันยายน	5,506,058	5,802,955	6,446,143	6,817,992	7,298,391	7,688,292	8,255,072	8,823,306	9,014,440
ตุลาคม	5,682,448	5,721,842	5,462,932	7,220,419	7,770,021	8,183,154	8,573,088	9,034,830	8,423,283
พฤศจิกายน	5,722,071	5,838,226	4,721,476	7,070,679	7,711,253	7,593,925	8,201,684	8,711,077	9,050,644
ธันวาคม	5,302,697	5,458,512	6,325,710	6,395,468	6,961,565	7,350,544	7,582,349	8,186,021	8,205,268
รวมทั้งปี	63,726,982	64,913,628	69,040,480	80,602,326	86,436,032	92,437,991	95,018,698	100,151,274	108,905,445

แหล่งข้อมูล : บริษัท รถไฟฟ้ากรุงเทพ จำกัด (มหาชน)

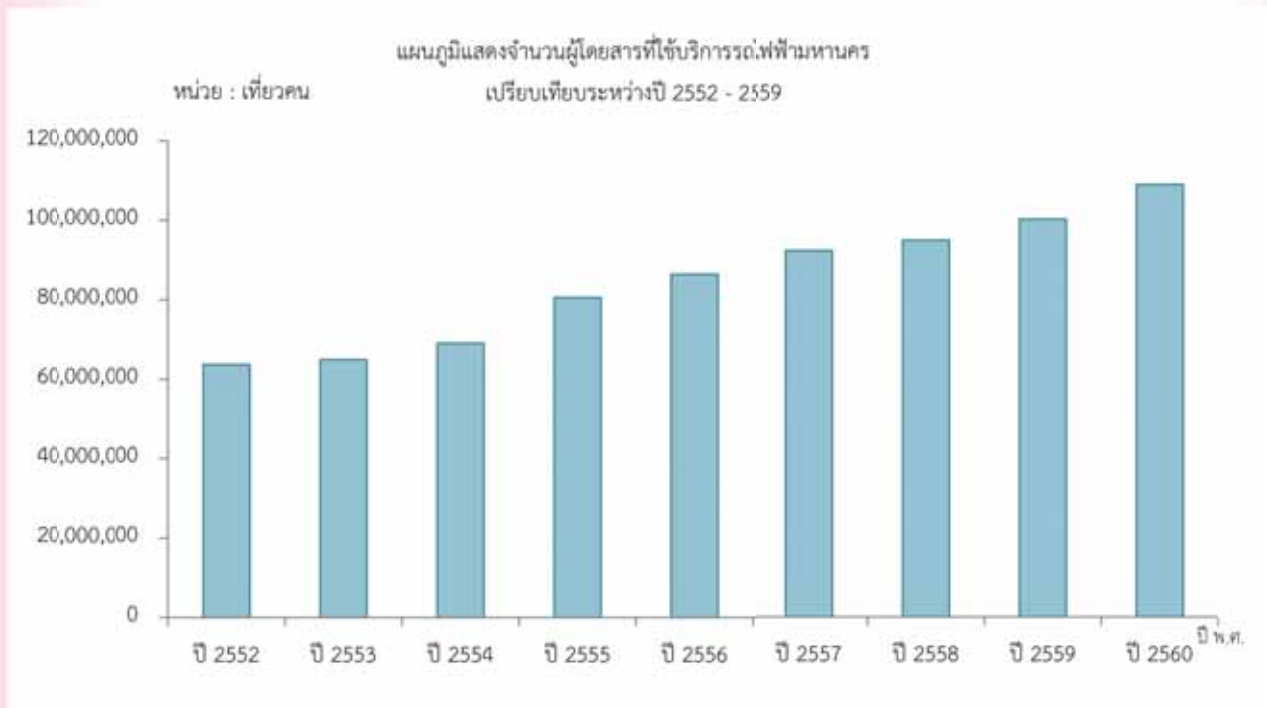

สถิติจำนวนผู้ใช้บริการรถโดยสารประจำทางขององค์การขนส่งมวลชนกรุงเทพ

ปีงบประมาณ 2552 - 2560 จำแนกตามประเภทรถโดยสาร

หน่วย : เที่ยวคน/วัน

ปีงบประมาณ	ประเภท			รวม
	รถธรรมดา (บริการปกติ)	รถธรรมดา (บริการฟรี)	รถปรับอากาศ	
2552	184,257,908	351,118,638	221,230,963	756,607,509
2553	175,049,873	357,787,477	206,790,348	739,627,698
2554	175,746,890	360,430,908	192,089,060	728,266,858
2555	150,374,356	334,126,613	194,131,036	678,632,005
2556	144,743,588	266,619,178	186,217,093	597,579,859
2557	138,812,237	243,644,810	167,198,310	549,655,357
2558	142,013,988	223,312,294	173,147,181	538,473,463
2559	135,778,024	204,228,349	171,629,378	511,635,751
2560	109,447,176	234,248,605	178,228,247	521,924,028

หมายเหตุ : เริ่มให้บริการรถโดยสารฟรี ตั้งแต่วันที่ 1 สิงหาคม 2551

แหล่งข้อมูล : องค์การขนส่งมวลชนกรุงเทพ



สถิติจำนวนรถโดยสารประจำทางที่วิ่งบริการบนเส้นทางการเดินทางเดินรถในเขตกรุงเทพมหานคร
ปีงบประมาณ 2552 - 2560

หน่วย : คัน

ประเภทรถ	ปี 2552	ปี 2553	ปี 2554	ปี 2555	ปี 2556	ปี 2557	ปี 2558	ปี 2559	ปี 2560
รถ ขสมก.	3,518	3,506	3,509	3,574	3,416	3,012	2,784	2,774	2,671
รถร่วมบริการ	4,001	4,082	4,016	4,020	3,869	3,891	3,809	3,621	3,444
รถมินิบัส	1,054	594	844	1,028	1,028	1,020	1,014	994	937
รถเล็กในซอย	2,356	2,323	2,312	2,298	2,266	2,239	2,215	2,234	2,125
รถตู้*	6,647	5,727	5,528	5,484	5,242	4,891	5,446	5,284	4,950
รวม	17,576	16,232	16,209	16,404	15,821	15,053	15,268	14,907	14,127

หมายเหตุ : * รวมรถตู้โดยสารปรับอากาศ และ รถตู้ CNG เชื่อมต่อท่าอากาศยานสุวรรณภูมิ

แหล่งข้อมูล : องค์การขนส่งมวลชนกรุงเทพ

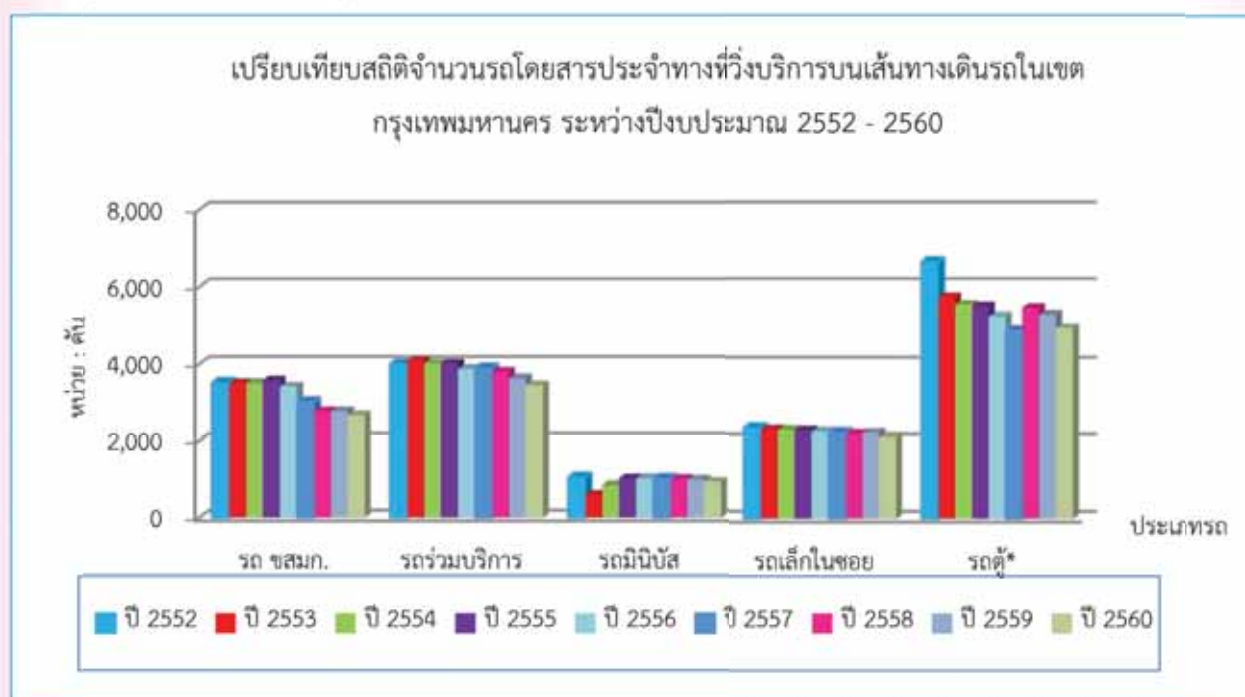

จำนวนผู้โดยสารที่ใช้บริการรถยนต์โดยสารข้ามฟาก ปี 2560

จำแนกตามเส้นทางเดินเรือ

หน่วย : คน

ลำดับที่	เส้นทางเดินเรือ	เรือเข้า	เรือออก	รวม
1	ท่าปากเกร็ด - ท่าวัดเตย	459,119	511,090	970,209
2	ท่าเทศบาลปากเกร็ด - ท่าชวีวงศ์	701,985	684,916	1,386,901
3	ท่าเทศบาลนนทบุรี - ท่าเทศบาลบางศรีเมือง	2,644,322	2,606,657	5,250,979
4	ท่าเวเวร์ - ท่าวัดบรมวงศ	228,996	181,909	410,905
5	ท่าเวเวร์ - ท่าวัดคฤหบดี	93,754	91,501	185,255
6	ท่าพระจันทร์เหนือ - ท่าวังหลัง	1,361,351	1,222,580	2,583,931
7	ท่ามหาราช - ท่าวังหลัง	512,277	586,887	1,099,164
8	ท่าช้าง - ท่าวังหลัง	670,655	863,922	1,534,577
9	ท่าช้าง - ท่าวัดระฆัง	403,819	384,594	788,413
10	ท่าเตียน - ท่าวัดอรุณา	1,211,702	1,256,072	2,467,774
11	ท่าอัมฤกษ์ (ปากคลองตลาด) - ท่าวัดกัลยาณมิตร	159,701	221,956	381,657
12	ท่าราชวงศ์ - ท่าดินแดง	1,817,622	1,745,903	3,563,525
13	ท่าสวัสดิ์ - ท่าวัดทองธรรมชาติ	63,735	48,545	112,280
14	ท่าสี่พระยา - ท่ารถไฟคลองสาน	1,544,273	1,223,259	2,767,532
15	ท่าโอเรียนเต็ล - ท่าวัดสุวรรณฯ	643,712	587,420	1,231,132
16	ท่าสาทร - ท่าตากสิน	594,566	607,882	1,202,448
17	ท่าสาธุประดิษฐ์ - ท่าวัดบางพิง	185,003	181,143	366,146
18	ท่าสาธุประดิษฐ์ - ท่าคลองลัดหลวง	94,734	84,457	179,191
19	ท่าพระราม 3 - ท่าคลองลัดโพธิ์	472,377	474,771	947,148
20	ท่าคลองเตย - ท่าหัวไป	324,793	281,886	606,679
21	ท่าบางนา - ท่ากำนันตี	66,488	49,058	115,546
22	ท่าวัดบางนาออก - ท่าวัดบางน้ำผึ้งนอก	1,179,745	1,124,224	2,303,969
23	ท่าเกตรา - ท่าพระประแดง	1,805,768	1,830,255	3,636,023
24	ท่าวิบูลย์ศรี - ท่าพระสมุทรเจดีย์	1,802,620	1,780,961	3,583,581
รวม		19,043,117	18,631,848	37,674,965

หมายเหตุ : เรือเข้า หมายถึง เรือที่วิ่งเข้าฝั่งพระนคร , เรือออก หมายถึง เรือที่วิ่งออกจากฝั่งพระนคร

แหล่งข้อมูล : สำนักแผนงาน กรมเจ้าท่า

จำนวนผู้โดยสารที่ใช้บริการรถยนต์โดยสารข้ามฟากเฉลี่ยต่อวัน ปี 2560

จำแนกตามเส้นทางเดินเรือ

หน่วย : เที่ยวคนต่อวัน

ลำดับ ที่	เส้นทางเดินเรือ	จำนวนผู้โดยสารเฉลี่ยต่อวัน		
		วันราชการ	วันหยุดราชการ	รวม
1	ท่าปากเกร็ด - ท่าวัดเตย	2,791	2,351	2,665
2	ท่าเทศบาลปากเกร็ด - ท่าวัชรวิงส์	4,010	3,312	3,811
3	ท่าเทศบาลนนทบุรี - ท่าเทศบาลบางศรีเมือง	16,101	10,239	14,426
4	ท่าเทเวศร์ - ท่าวัดบรมวงศ	1,283	744	1,129
5	ท่าเทเวศร์ - ท่าวัดคฤหบดี	624	221	509
6	ท่าพระจันทร์เหนือ - ท่าวังหลัง	6,841	7,744	7,099
7	ท่ามหาราช - ท่าวังหลัง	2,788	3,599	3,019
8	ท่าช้าง - ท่าวังหลัง	4,194	4,271	4,216
9	ท่าช้าง - ท่าวัดระฆัง	1,980	2,631	2,166
10	ท่าเตียน - ท่าวัดอรุณา	6,635	7,141	6,780
11	ท่าอัมฤกษ์(ปากคลองตลาด)-ท่าวัดกัลยาณมิตร	1,084	961	1,049
12	ท่าราชวงศ์ - ท่าดินแดง	10,156	8,872	9,789
13	ท่าสวัสดิ์ - ท่าวัดทองธรรมชาติ	372	149	308
14	ท่าสี่พระยา - ท่ารถไฟคลองสาน	8,545	5,249	7,604
15	ท่าโอเรียนเต็ล - ท่าวัดสุวรรณฯ	4,181	1,385	3,382
16	ท่าสาทร - ท่าตากสิน	3,696	2,321	3,303
17	ท่าสาธุประดิษฐ์ - ท่าวัดบางพิง	1,191	543	1,006
18	ท่าสาธุประดิษฐ์ - ท่าคลองลัดหลวง	637	131	492
19	ท่าพระราม 3 - ท่าคลองลัดโพธิ์	2,918	1,811	2,602
20	ท่าคลองเตย - ท่าทั่วไป	2,204	324	1,666
21	ท่าบางนา - ท่ากำนันดี	358	216	318
22	ท่าวัดบางนาออก - ท่าวัดบางน้ำผึ้งนอก	5,587	8,186	6,329
23	ท่าเกตรา - ท่าพระประแดง	10,430	8,886	9,989
24	ท่าวิบูลย์ศรี - ท่าพระสมุทรเจดีย์	9,451	10,829	9,845
รวม		108,057	92,116	103,502

แหล่งข้อมูล : สำนักแผนงาน กรมเจ้าท่า

จำนวนผู้โดยสารที่ใช้บริการเรือด่วนเลียบบึงแม่น้ำเจ้าพระยา ปี 2560

จำแนกตามท่าเทียบเรือ

หน่วย : คน

ลำดับ ที่	ท่าเทียบเรือ	เรือขาต่ง			เรือขาขึ้น			รวม		
		คนลง	คนขึ้น	รวม	คนลง	คนขึ้น	รวม	คนลง	คนขึ้น	รวม
1	ท่าปากเกร็ด	191,021	0	191,021	0	140,822	140,822	191,021	140,822	331,843
2	ท่าวัดกลางเกร็ด	23,176	0	23,176	51	11,873	11,924	23,227	11,873	35,100
3	ท่ากระทรพนาณีย์	28,326	21,169	49,495	13,950	14,014	27,964	42,276	35,183	77,459
4	ท่านนทบุรี	2,106,494	54,089	2,160,583	58,535	1,729,305	1,787,840	2,165,029	1,783,394	3,948,423
5	ท่าพิบูลย์สงคราม 2	2,337	35	2,372	0	1,898	1,898	2,337	1,933	4,270
6	ท่าสะพานพระราม 5	109,143	7,533	116,676	5,999	92,615	98,614	115,142	100,148	215,290
7	ท่าวัดเขย่น	86,652	9,968	96,620	8,367	60,437	68,804	95,019	70,405	165,424
8	ท่าวัดตึก	7,991	69	8,060	137	6,705	6,842	8,128	6,774	14,902
9	ท่าวัดเขมาภิรตาราม	9,763	41,634	51,397	768	3,227	3,995	10,531	44,861	55,392
10	ท่าพิบูลย์สงคราม 1	6,007	1,450	7,457	34	2,080	2,114	6,041	3,530	9,571
11	ท่าสะพานพระราม 7	356,763	94,412	451,175	69,237	280,857	350,094	426,000	375,269	801,269
12	ท่าวัดสร้อยทอง	123,855	59,798	183,653	31,499	129,691	161,190	155,354	189,489	344,843
13	ท่าเบี่ยงกาศ	171,229	70,942	242,171	35,742	138,193	173,935	206,971	209,135	416,106
14	ท่าเขียวไฉกา	4,054	25,922	29,976	13,060	3,348	16,408	17,114	29,270	46,384
15	ท่ากรมชลประทานสามเสน	7,892	14,043	21,935	5,719	3,765	9,484	13,611	17,808	31,419
16	ท่าพายัพ	154,735	206,265	361,000	112,799	151,037	263,836	267,534	357,302	624,836
17	ท่าวัดเทพากร	764	2,682	3,446	157	400	557	921	3,082	4,003
18	ท่าวัดเทพนารี	2,848	572	3,420	573	1,075	1,648	3,421	1,647	5,068
19	ท่าสะพานกรุงธน	241,106	91,248	332,354	59,939	218,025	277,964	301,045	309,273	610,318
20	ท่าเทเวศร์	306,861	450,839	757,700	264,676	315,684	580,360	571,537	766,523	1,338,060
21	ท่าสะพานพระราม 8	992	694	1,686	175	902	1,077	1,167	1,596	2,763
22	ท่าพระอาทิตย์	681,030	117,373	798,403	101,771	661,356	763,127	782,801	778,729	1,561,530
23	ท่าพระปิ่นเกล้า	407,554	159,737	567,291	130,766	417,277	548,043	538,320	577,014	1,115,334
24	ท่ารถไฟ	231,886	221,467	453,353	189,302	167,012	356,314	421,188	388,479	809,667
25	ท่าพรานนก	580,580	566,207	1,146,787	646,111	618,500	1,264,611	1,226,691	1,184,707	2,411,398
26	ท่ามหาธาตุ	218,463	21,287	239,750	23,686	395,365	419,051	242,149	416,652	658,801
27	ท่าช้าง	667,255	403,175	1,070,430	358,053	814,631	1,172,684	1,025,308	1,217,806	2,243,114
28	ท่าเสียน*	628,952	260,967	889,919	303,515	495,624	799,139	932,467	756,591	1,689,058
29	ท่าราชินี	61,051	100,167	161,218	89,839	24,172	114,011	150,890	124,339	275,229
30	ท่าปากคลองตลาด	137,026	145,660	282,686	146,832	114,302	261,134	283,858	259,962	543,820
31	ท่าสะพานพุทธ	84,531	120,753	205,284	154,063	70,503	224,566	238,594	191,256	429,850
32	ท่าราชวงศ์	236,707	822,040	1,058,747	645,763	204,391	850,154	882,470	1,026,431	1,908,901
33	ท่ากรมเจ้าท่า	26,586	150,883	177,469	130,520	23,390	153,910	157,106	174,273	331,379
34	ท่าริเวอร์ไซด์	20,815	65,222	86,037	35,136	12,302	47,438	55,951	77,524	133,475
35	ท่าสีพระยา	46,069	394,982	441,051	415,934	60,401	476,335	462,003	455,383	917,386
36	ท่าวัดม่วงค	0	0	0	0	0	0	0	0	0
37	ท่าโขนเรือเดินเตล	16,026	230,426	246,452	177,870	16,765	194,635	193,896	247,191	441,087
38	ท่าสาทร	23,483	2,548,607	2,572,090	2,765,221	34,753	2,799,974	2,788,704	2,583,360	5,372,064
39	ท่าวัดเขมาภิรตาราม	0	665	665	2,520	0	2,520	2,520	665	3,185
40	ท่าวัดราชวรวิหาร	760	156,937	157,697	184,727	348	185,075	185,487	157,285	342,772
41	ท่าวัดราชสิงขร	0	271,575	271,575	253,999	0	253,999	253,999	271,575	525,574
42	ท่าเอเชียติก	0	99,289	99,289	0	0	0	0	99,289	99,289
รวม		8,010,783	8,010,783	16,021,566	7,437,045	7,437,045	14,874,090	15,447,828	15,447,828	30,895,656

หมายเหตุ : เรือขาต่ง หมายถึง เรือที่วิ่งจากท่าปากเกร็ด/ท่านนทบุรี ถึง ท่าวัดราชสิงขร/ท่าบึงกิ้ง

: เรือขาขึ้น หมายถึง เรือที่วิ่งจากท่าบึงกิ้ง/วัดราชสิงขร ถึง ท่านนทบุรี/ท่าปากเกร็ด

: คนลง หมายถึง ผู้โดยสารที่อยู่บนท่าลงเรือ , คนขึ้น หมายถึง ผู้โดยสารที่อยู่ในเรือขึ้นบนท่า

แหล่งข้อมูล : สำนักแผนงาน กรมเจ้าท่า

จำนวนผู้โดยสารที่ใช้บริการเรือโดยสารคลองแสนแสบ ปี 2560

จำแนกตามท่าเทียบเรือ

หน่วย : คน

ลำดับ ที่	ท่าเทียบเรือ	เรือชาล่อง			เรือขาขึ้น			รวม		
		คนลง	คนขึ้น	รวม	คนลง	คนขึ้น	รวม	คนลง	คนขึ้น	รวม
1	ท่าวัดศรีบุญเรือง	1,769,214	0	1,769,214	0	980,404	980,404	1,769,214	980,404	2,749,618
2	ท่าบางกะปิ	805,527	4,622	810,149	3,528	635,210	638,738	809,055	639,832	1,448,887
3	ท่าเดอะมอลล์บางกะปิ	1,239,022	46,543	1,285,565	22,369	2,084,358	2,106,727	1,261,391	2,130,901	3,392,292
4	ท่าวัดกลาง	773,866	39,618	813,484	51,387	504,569	555,956	825,253	544,187	1,369,440
5	ท่าสะพานมิตรมททไทย	951,584	120,264	1,071,848	137,214	645,410	782,624	1,088,798	765,674	1,854,472
6	ท่า ม.รามคำแหง	1,093,124	161,280	1,254,404	198,314	792,974	991,288	1,291,438	954,254	2,245,692
7	ท่าวัดเทพศิลา	364,553	72,256	436,809	90,347	198,666	289,013	454,900	270,922	725,822
8	ท่ารามคำแหง 29	393,097	79,443	472,540	99,687	469,391	569,078	492,784	548,834	1,041,618
9	ท่าเดอะมอลล์ 3	103,947	58,973	162,920	51,679	149,167	200,846	155,626	208,140	363,766
10	ท่ารามหนึ่ง	125,529	138,838	264,367	116,028	89,330	205,358	241,557	228,168	469,725
11	ท่าสะพานคลองตัน	339,085	141,955	481,040	171,414	272,883	444,297	510,499	414,838	925,337
12	ท่า ร.ร.วิจิตร	84,198	35,153	119,351	36,302	48,911	85,213	120,500	84,064	204,564
13	ท่าชาญอึสระ	60,846	130,797	191,643	62,815	44,602	107,417	123,661	175,399	299,060
14	ท่าซอยทองหล่อ	151,181	457,537	608,718	377,140	132,289	509,429	528,321	589,826	1,118,147
15	ท่าสุเหร่าบ้านดอน	49,562	31,379	80,941	48,222	38,330	86,552	97,784	69,709	167,493
16	ท่าวัดใหม่ช่องลม	-	-	-	-	-	-	-	-	-
17	ท่าอัสสัมชัญ	122,550	374,643	497,193	289,524	89,106	378,630	412,074	463,749	875,823
18	ท่า มศว.ประสานมิตร	149,008	567,375	716,383	424,341	114,271	538,612	573,349	681,646	1,254,995
19	ท่าอโศก	298,511	1,168,870	1,467,381	963,251	234,690	1,197,941	1,261,762	1,403,560	2,665,322
20	ท่านานาชาติ	51,302	251,584	302,886	212,594	31,313	243,907	263,896	282,897	546,793
21	ท่านานาเหนือ	133,557	378,129	511,686	312,559	94,124	406,683	446,116	472,253	918,369
22	ท่าสะพานวิทย์	39,373	414,710	454,083	368,036	29,147	397,183	407,409	443,857	851,266
23	ท่าสะพานซิดลม	4,592	454,600	459,192	352,964	7,235	360,199	357,556	461,835	819,391
24	ท่าประตูน้ำ	679,751	2,176,709	2,856,460	1,832,788	658,445	2,491,233	2,512,539	2,835,154	5,347,693
25	ท่าสะพานหัวช้าง	227,689	447,461	675,150	329,648	262,725	592,373	557,337	710,186	1,267,523
26	ท่าสะพานเจริญผล	43,100	115,246	158,346	98,668	43,333	142,001	141,768	158,579	300,347
27	ท่าตลาดโบ๊เบ๊	48,459	699,575	748,034	748,760	28,408	777,168	797,219	727,983	1,525,202
28	ท่าผ่านฟ้าลีลาศ	0	1,534,667	1,534,667	1,279,712	0	1,279,712	1,279,712	1,534,667	2,814,379
รวม		10,102,227	10,102,227	20,204,454	8,679,291	8,679,291	17,358,582	18,781,518	18,781,518	37,563,036

หมายเหตุ : เรือชาล่อง หมายถึง เรือที่วิ่งจากท่าวัดศรีบุญเรือง ไป ท่าผ่านฟ้าลีลาศ (เรือหลังคาเตี้ย)

เรือที่วิ่งจากท่าวัดศรีบุญเรือง ไป ท่าประตูน้ำ (เรือหลังคาสูง)

: เรือขาขึ้น หมายถึง เรือที่วิ่งจากท่าผ่านฟ้าลีลาศ ไป ท่าศรีบุญเรือง (เรือหลังคาเตี้ย)

เรือที่วิ่งจากท่าประตูน้ำ ไป ท่าศรีบุญเรือง (เรือหลังคาสูง)

: คนลง หมายถึง ผู้โดยสารที่อยู่บนท่าลงเรือ , คนขึ้น หมายถึง ผู้โดยสารที่อยู่ในเรือขึ้นบนท่า

แหล่งข้อมูล : สำนักแผนงาน กรมเจ้าท่า

จำนวนรถยนต์นั่งส่วนบุคคล และรถจักรยานยนต์ที่จดทะเบียนใหม่ในเขตกรุงเทพมหานคร ปี 2560

จำแนกตามรายเดือน

หน่วย : คัน

	มกราคม	กุมภาพันธ์	มีนาคม	เมษายน	พฤษภาคม	มิถุนายน	กรกฎาคม	สิงหาคม	กันยายน	ตุลาคม	พฤศจิกายน	ธันวาคม	รวม
รถยนต์นั่งส่วนบุคคล	25,623	28,634	32,364	21,733	29,117	26,307	20,113	28,709	46,642	32,996	32,397	19,952	344,587
รถจักรยานยนต์	38,872	39,325	44,296	29,560	49,185	45,336	36,294	40,869	42,387	36,919	40,947	35,596	479,586
รถจักรยานยนต์สาธารณะ	328	265	270	154	270	283	229	243	225	200	253	193	2,913

แหล่งข้อมูล : กองแผนงาน กรมการขนส่งทางบก

เปรียบเทียบจำนวนรถยนต์ส่วนบุคคล และรถจักรยานยนต์ที่จดทะเบียนใหม่ในเขตกรุงเทพมหานคร ปี 2560

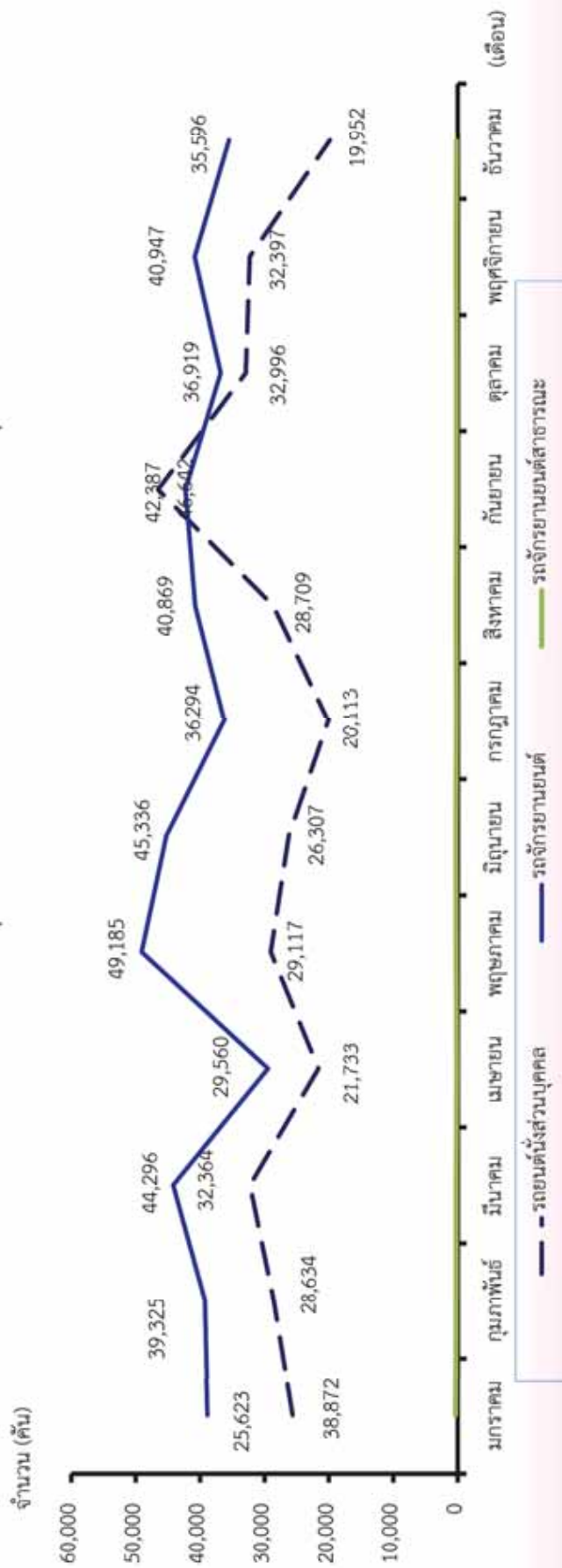

สถิติจำนวนรถที่จดทะเบียนในเขตกรุงเทพมหานคร สะสมถึง วันที่ 31 ธันวาคม ปี 2552 - 2560 จำแนกตามประเภทรถ

หน่วย : คัน

ประเภทรถ	พ.ศ. 2552	พ.ศ. 2553	พ.ศ. 2554	พ.ศ. 2555	พ.ศ. 2556	พ.ศ. 2557	พ.ศ. 2558	พ.ศ. 2559	พ.ศ. 2560
รวมทั้งสิ้น	6,103,719	6,444,631	6,849,213	7,523,381	8,216,859	8,651,172	9,018,594	9,363,588	9,778,661
ก. รวมรถตามกฎหมายว่าด้วยรถยนต์	5,954,454	6,294,423	6,692,471	7,361,024	8,047,392	8,476,590	8,840,195	9,181,486	9,593,706
ขย. 1 รถยนต์นั่งส่วนบุคคลไม่เกิน 7 คน	2,190,150	2,379,457	2,596,926	2,972,305	3,356,099	3,592,212	3,799,125	4,001,423	4,242,556
ขย. 2 รถยนต์นั่งส่วนบุคคลเกิน 7 คน	192,911	195,487	200,364	208,665	216,080	217,717	214,394	210,625	214,368
ขย. 3 รถยนต์บรรทุกส่วนบุคคล	960,645	989,317	1,026,552	1,089,131	1,154,712	1,200,273	1,242,201	1,282,212	1,322,841
ขย. 4 รถยนต์สามล้อส่วนบุคคล	647	673	710	772	818	824	832	848	839
ขย. 6 รถยนต์รับจ้างบรรทุกคนโดยสารไม่เกิน 7 คน	90,005	96,255	101,901	107,204	111,860	109,422	100,200	91,290	77,864
ขย. 7 รถยนต์สี่ล้อเล็กรับจ้าง	4,317	3,164	2,860	2,779	2,669	2,574	2,481	2,412	2,177
ขย. 8 รถยนต์รับจ้างสามล้อ	9,034	9,015	9,002	8,997	9,000	8,983	9,008	9,354	9,333
ขย. 9 รถยนต์บริการธุรกิจ	916	884	817	743	680	703	708	686	667
ขย.10 รถยนต์บริการทัศนาจร	710	692	731	873	1,040	1,194	1,393	1,460	1,610
ขย.11 รถยนต์บริการให้เช่า	84	61	59	71	68	61	57	51	54
ขย.12 รถจักรยานยนต์	2,390,366	2,502,437	2,633,173	2,846,690	3,066,088	3,168,496	3,284,422	3,382,378	3,521,127
ขย.13 รถแทรกเตอร์	39,651	49,430	54,055	61,625	71,891	80,453	88,089	91,662	94,155
ขย.14 รถตถนน	3,268	3,193	3,220	3,273	3,270	3,320	3,486	3,669	3,835
ขย.15 รถจักรยานศรกรรม	6	4	4	4	4	4	6	6	7
ขย.16 รถพ่วง	1,213	1,269	1,529	1,641	1,737	1,881	2,058	2,269	2,609
ขย.17 รถจักรยานยนต์สาธารณะ	70,531	63,085	60,568	56,251	51,376	88,473	91,735	101,141	99,664
ข. รวมรถตามกฎหมายว่าด้วยการขนส่งทางบก	149,265	150,208	156,742	162,357	169,467	174,582	178,399	182,102	184,955
รวมรถโดยสาร	34,695	36,960	37,704	38,462	39,534	40,616	42,794	43,796	43,246
แยกเป็น -ประจำทาง	21,652	23,954	24,369	24,334	23,986	24,227	24,585	23,847	22,563
- ไม่ประจำทาง	9,734	9,781	10,170	10,995	12,421	13,263	15,151	16,915	17,561
-ส่วนบุคคล	3,309	3,225	3,165	3,133	3,127	3,126	3,058	3,034	3,122
รวมรถบรรทุก	114,570	113,248	119,038	123,895	129,933	133,966	135,605	138,306	141,709
แยกเป็น - ไม่ประจำทาง	50,962	53,543	56,566	61,603	66,576	69,781	71,639	73,995	76,640
-ส่วนบุคคล	63,608	59,705	62,472	62,292	63,357	64,185	63,966	64,311	65,069

แหล่งข้อมูล : กองแผนงาน กรมการขนส่งทางบก

สถิติจำนวนรถยนต์นั่งส่วนบุคคล และรถจักรยานยนต์ที่จดทะเบียนในกรุงเทพมหานคร สดสม ณ วันที่ 31 ธันวาคม ปี 2552 - 2560

หน่วย : คัน

	พ.ศ. 2552	พ.ศ. 2553	พ.ศ. 2554	พ.ศ. 2555	พ.ศ. 2556	พ.ศ. 2557	พ.ศ. 2558	พ.ศ. 2559	พ.ศ. 2560
รถยนต์นั่งส่วนบุคคล	2,383,061	2,574,944	2,797,290	3,180,970	3,572,179	3,809,929	4,013,519	4,212,048	4,456,924
รถจักรยานยนต์	2,390,366	2,502,437	2,633,173	2,846,690	3,066,088	3,168,496	3,284,422	3,382,378	3,521,127

แหล่งข้อมูล : กองแผนงาน กรมการขนส่งทางบก

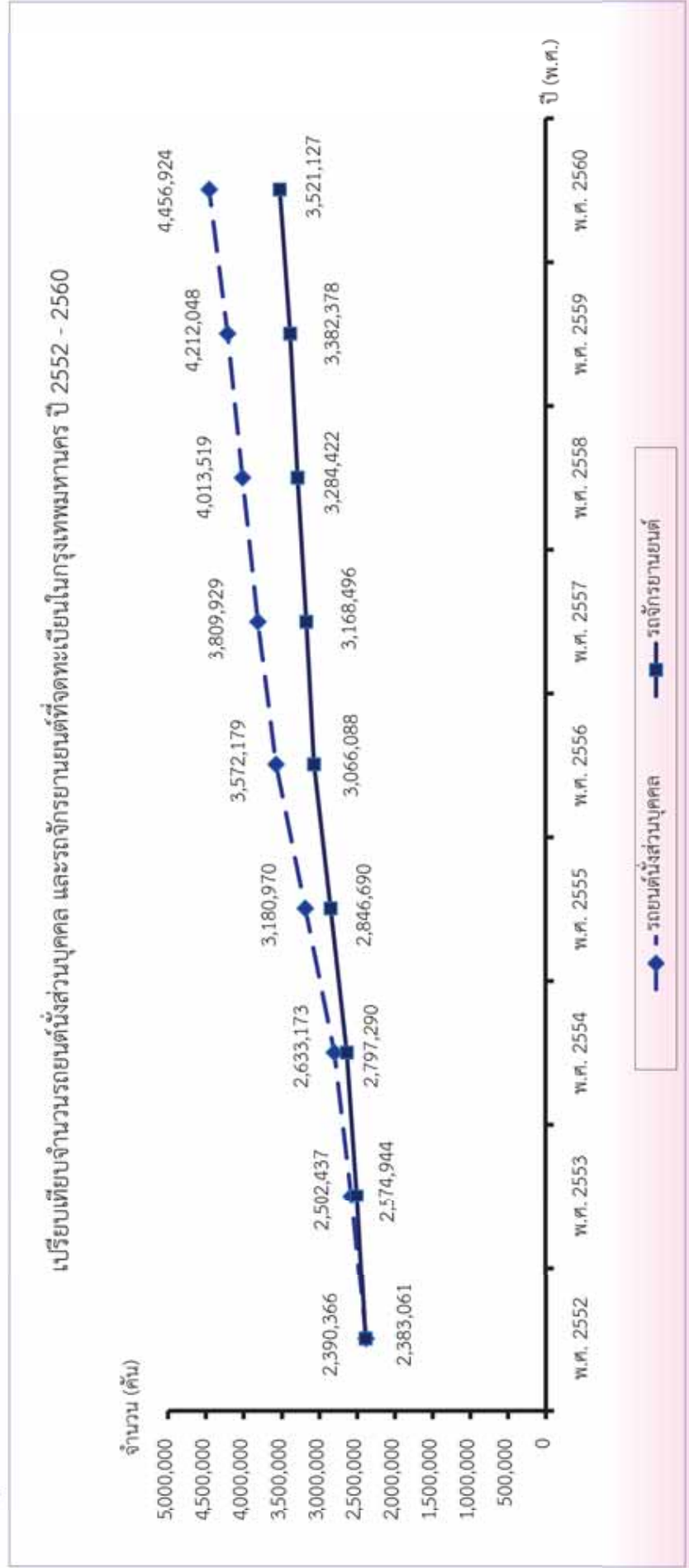

สถิติจำนวนรถจดทะเบียนใหม่ตามกฎหมายว่าด้วยรถยนต์ และกฎหมายว่าด้วยการขนส่งทางบกทั่วประเทศ ปี 2552 - 2560 จำแนกตามประเภท

หน่วย : คัน

ประเภทรถ	พ.ศ. 2552	พ.ศ. 2553	พ.ศ. 2554	พ.ศ. 2555	พ.ศ. 2556	พ.ศ. 2557	พ.ศ. 2558	พ.ศ. 2559	พ.ศ. 2560
รวมทั้งสิ้น	2,292,041	2,880,733	3,159,852	3,723,339	3,633,822	2,897,963	2,772,269	2,872,026	3,067,278
ก. รวมรถตามกฎหมายว่าด้วยรถยนต์	2,227,828	2,801,946	3,071,249	3,617,830	3,513,491	2,803,882	2,687,315	2,795,380	2,990,715
ขย. 1 รถยนต์นั่งส่วนบุคคลไม่เกิน 7 คน	309,150	465,738	541,681	894,183	923,899	603,843	526,764	552,947	638,030
ขย. 2 รถยนต์นั่งส่วนบุคคลเกิน 7 คน	16,842	23,568	24,962	28,122	25,249	19,407	14,088	13,134	18,795
ขย. 3 รถยนต์บรรทุกส่วนบุคคล	206,068	263,500	293,635	351,721	350,360	281,719	255,237	245,437	262,995
ขย. 4 รถยนต์สามล้อส่วนบุคคล	88	76	86	133	197	97	113	76	48
ขย. 6 รถยนต์รับจ้างบรรทุกคนโดยสารไม่เกิน 7 คน	10,926	8,801	9,371	11,000	11,834	8,106	9,855	8,351	8,567
ขย. 7 รถยนต์สี่ล้อเล็กกับข้าง	119	90	102	98	84	53	63	58	31
ขย. 8 รถยนต์รับจ้างสามล้อ	181	186	193	213	235	224	179	476	252
ขย. 9 รถยนต์บริการธุรกิจ	147	107	217	94	264	540	268	251	265
ขย.10 รถยนต์บริการทัศนาจร	33	27	56	103	255	298	335	199	166
ขย.11 รถยนต์บริการให้เช่า	-	3	4	33	6	1	15	10	20
ขย.12 รถจักรยานยนต์	1,635,807	1,978,907	2,134,377	2,257,376	2,121,977	1,819,371	1,815,000	1,914,131	2,001,130
ขย.13 รถแทรกเตอร์	42,254	54,395	59,412	67,890	73,624	63,375	57,490	52,685	53,411
ขย.14 รถตบถนน	638	733	661	560	682	697	987	1,260	1,070
ขย.15 รถใช้งานเกษตรกรรม	2,927	3,183	3,179	3,410	2,583	1,809	1,546	1,080	890
ขย.16 รถพ่วง	300	219	481	355	315	354	426	560	633
ขย.17 รถจักรยานยนต์สาธารณะ	2,348	2,413	2,832	2,539	1,927	3,988	4,949	4,725	4,412
ข. รวมรถตามกฎหมายว่าด้วยการขนส่งทางบก	64,213	78,787	88,603	105,509	120,331	94,081	84,954	76,646	76,563
รวมรถโดยสาร	9,930	14,225	11,199	11,542	11,785	13,114	15,966	11,482	11,006
แยกเป็น - ประจําทาง	6,118	10,122	6,708	5,524	4,603	4,419	4,393	2,715	2,289
- ไม่ประจําทาง	3,105	3,455	3,847	5,383	6,407	7,960	10,889	8,042	7,941
- ส่วนบุคคล	707	648	644	635	775	735	684	725	776
รวมรถบรรทุก	54,013	64,299	77,219	93,935	108,529	80,963	68,981	65,163	65,556
แยกเป็น - ไม่ประจําทาง	11,899	16,161	18,350	27,729	32,829	24,521	22,654	22,960	25,452
- ส่วนบุคคล	42,124	48,138	58,869	66,206	75,700	56,442	46,327	42,203	40,104
รถขนาดเล็ก	270	263	185	32	17	4	7	1	1

แหล่งข้อมูล : กองแผนงาน กรมการขนส่งทางบก

สถิติจำนวนรถที่จดทะเบียนทั่วประเทศ สะสมถึง วันที่ 31 ธันวาคม ปี 2552 - 2560 จำแนกตามประเภทรถ

หน่วย : คัน

ประเภทรถ	พ.ศ. 2552	พ.ศ. 2553	พ.ศ. 2554	พ.ศ. 2555	พ.ศ. 2556	พ.ศ. 2557	พ.ศ. 2558	พ.ศ. 2559	พ.ศ. 2560
รวมทั้งสิ้น	27,184,577	28,484,829	30,194,937	32,476,977	34,624,406	35,835,180	36,731,017	37,338,139	38,308,763
ก. รวมรถตามกฎหมายว่าด้วยรถยนต์	26,258,235	27,530,042	29,204,511	31,439,643	33,520,175	34,681,811	35,546,514	36,124,623	37,059,245
ข. 1 รถยนต์ส่วนบุคคลไม่เกิน 7 คน	4,078,547	4,496,828	5,001,442	5,856,454	6,736,562	7,284,259	7,742,434	8,197,012	8,740,890
ข. 2 รถยนต์นั่งส่วนบุคคลเกิน 7 คน	383,684	392,354	403,321	417,529	430,188	433,128	428,403	422,221	425,302
ข. 3 รถยนต์บรรทุกส่วนบุคคล	4,696,897	4,894,655	5,137,564	5,437,988	5,734,302	5,954,226	6,135,571	6,277,527	6,437,291
ข. 4 รถยนต์สามล้อส่วนบุคคล	1,381	1,414	1,435	1,477	1,598	1,611	1,648	1,638	1,592
ข. 5 รถยนต์รับจ้างระหว่างจังหวัด	11	4	4	3	3	3	3	2	0
ข. 6 รถยนต์รับจ้างบรรทุกคนโดยสารไม่เกิน 7 คน	90,999	97,477	103,391	109,281	114,616	112,682	103,881	95,231	81,944
ข. 7 รถยนต์สี่ล้อเล็ก/รับจ้าง	4,834	3,679	3,368	3,293	3,180	3,087	2,998	2,932	2,694
ข. 8 รถยนต์รับจ้างสามล้อ	21,615	21,310	21,018	20,716	20,602	20,436	20,287	20,389	20,221
ข. 9 รถยนต์บริการธุรกิจ	1,841	1,848	1,792	1,975	2,913	3,411	3,894	4,180	4,374
ข.10 รถยนต์บริการทัศนาจร	795	787	859	1,099	1,706	2,924	4,018	4,612	4,878
ข.11 รถยนต์บริการให้เช่า	85	74	76	88	77	64	59	57	70
ข.12 รถจักรยานยนต์	16,549,307	17,156,712	18,018,066	19,023,751	19,853,157	20,141,213	20,308,201	20,276,806	20,501,439
ข.13 รถแทรกเตอร์	171,721	219,755	273,640	334,292	398,071	446,507	486,555	502,084	517,872
ข.14 รถยนต์คน	9,759	10,057	10,487	10,872	11,256	11,637	12,405	13,333	14,068
ข.15 รถโม่/งานเกษตรกรรม	87,628	87,857	91,135	94,551	97,111	98,873	103,229	104,178	107,673
ข.16 รถพ่วง	1,987	2,129	2,510	2,800	3,000	3,255	3,566	3,958	4,544
ข.17 รถจักรยานยนต์สามล้อ	157,144	143,102	134,403	123,474	111,833	164,495	189,362	198,463	194,393
ข. รวมรถตามกฎหมายว่าด้วยการขนส่งทางบก	926,342	954,787	990,426	1,037,334	1,104,231	1,153,369	1,184,503	1,213,516	1,249,518
รวมรถโดยสาร	127,553	131,735	134,973	137,609	139,847	144,773	152,857	157,015	159,189
แยกเป็น - ประจําทาง	84,714	87,547	89,085	88,902	87,514	86,441	85,758	83,803	78,894
- ไม่ประจําทาง	32,270	33,346	34,824	37,467	40,843	46,536	55,130	60,992	67,633
- ส่วนบุคคล	10,569	10,842	11,064	11,240	11,490	11,796	11,969	12,220	12,662
รวมรถบรรทุก	791,414	816,844	852,923	898,214	963,173	1,007,576	1,030,746	1,055,717	1,089,621
แยกเป็น - ไม่ประจําทาง	156,237	168,906	181,832	201,389	226,934	244,494	259,084	274,151	293,167
- ส่วนบุคคล	635,177	647,938	671,091	696,825	736,239	763,082	771,662	781,566	796,454
โดยรถขนาดใหญ่	7,375	6,208	2,530	1,511	1,211	1,020	900	784	708

แหล่งข้อมูล : กองแผนงาน กรมการขนส่งทางบก

สถิติจำนวนใบอนุญาตขับรถตามกฎหมายว่าด้วยรถยนต์ กรุงเทพมหานคร สะสมถึงวันที่ 31 ธันวาคม ปี 2552 - 2560
จำแนกตามประเภทใบอนุญาต

หน่วย : ฉบับ

ประเภทใบอนุญาต	พ.ศ.2552	พ.ศ.2553	พ.ศ.2554	พ.ศ.2555	พ.ศ.2556	พ.ศ.2557	พ.ศ.2558	พ.ศ.2559	พ.ศ.2560
1. ใบอนุญาตขับรถยนต์ส่วนบุคคลชั่วคราว	239,086	247,270	247,944	248,688	105,434	79,310	84,530	162,431	186,782
2. ใบอนุญาตขับรถยนต์สามล้อส่วนบุคคลชั่วคราว	3,868	3,979	4,100	4,286	290	161	180	299	302
3. ใบอนุญาตขับรถจักรยานยนต์ชั่วคราว	236,427	230,459	237,561	234,799	45,976	35,485	34,313	70,161	85,379
4. ใบอนุญาตขับรถยนต์ส่วนบุคคลหนึ่งปี	278,301	259,345	251,355	249,866	-	-	-	-	-
5. ใบอนุญาตขับรถยนต์สามล้อส่วนบุคคลหนึ่งปี	3,497	3,441	3,425	3,422	-	-	-	-	-
6. ใบอนุญาตขับรถจักรยานยนต์หนึ่งปี	220,184	203,277	196,089	194,918	-	-	-	-	-
7. ใบอนุญาตขับรถยนต์ส่วนบุคคล	793,164	922,215	1,035,172	1,141,724	1,125,521	1,210,596	1,263,543	1,258,890	1,308,239
8. ใบอนุญาตขับรถยนต์สามล้อส่วนบุคคล	1,999	2,490	2,813	3,045	2,276	2,242	2,058	1,795	1,732
9. ใบอนุญาตขับรถจักรยานยนต์	470,604	556,074	625,015	681,348	599,424	616,087	618,017	607,825	619,299
10. ใบอนุญาตขับรถยนต์ส่วนบุคคลตลอดชีพ	1,579,225	1,581,407	1,584,925	1,586,909	1,586,341	1,585,158	1,586,810	1,586,879	1,584,889
11. ใบอนุญาตขับรถยนต์สามล้อส่วนบุคคลตลอดชีพ	497	497	499	502	484	485	491	493	491
12. ใบอนุญาตขับรถจักรยานยนต์ตลอดชีพ	642,208	639,887	648,458	651,434	653,563	655,812	661,229	663,674	664,809
13. ใบอนุญาตขับรถยนต์สาธารณะ	209,242	212,842	219,087	238,420	82,734	79,618	74,989	73,985	74,573
14. ใบอนุญาตขับรถยนต์สามล้อสาธารณะ	19,476	19,513	19,678	19,964	3,576	3,150	3,194	3,165	3,202
15. ใบอนุญาตขับรถจักรยานยนต์สาธารณะ	73,080	74,354	87,305	89,705	46,088	62,190	77,026	88,895	86,549
16. ใบอนุญาตขับรถระหว่างประเทศ	310,867	351,791	389,663	427,910	41,407	41,883	48,284	54,885	63,860
17. ใบอนุญาตขับรถถนน	116	117	116	116	4	3	4	4	3
18. ใบอนุญาตขับรถแทรกเตอร์	376	532	691	688	396	383	276	154	156
19. ใบอนุญาตขับรถใช้งานเกษตรกรรม	26	31	35	36	35	43	37	33	29
20. ใบอนุญาตขับรถอื่นๆ	26	26	26	26	5	6	6	5	5
รวมทั้งหมด	5,082,269	5,309,547	5,553,957	5,777,806	4,293,554	4,372,612	4,454,987	4,573,573	4,680,299

หมายเหตุ : ตั้งแต่ปี 2556 ได้มีการปรับฐานข้อมูลจำนวนใบอนุญาตขับรถตามกฎหมายว่าด้วยรถยนต์

แหล่งข้อมูล : กองแผนงาน กรมการขนส่งทางบก

สถิติจำนวนใบอนุญาตของบริษัทตามกฎหมายว่าด้วยรถยนต์ ที่ทั่วประเทศ สะสมถึงวันที่ 31 ธันวาคม ปี 2552 - 2560

จำแนกตามประเภทใบอนุญาต

หน่วย : ฉบับ

ประเภทใบอนุญาต	พ.ศ.2552	พ.ศ.2553	พ.ศ.2554	พ.ศ.2555	พ.ศ.2556	พ.ศ.2557	พ.ศ.2558	พ.ศ.2559	พ.ศ.2560
1. ใบอนุญาตขับรถยนต์ส่วนบุคคลชั่วคราว	2,025,100	1,970,382	2,059,857	2,164,744	921,114	791,882	708,538	1,214,970	1,553,957
2. ใบอนุญาตขับรถยนต์สามล้อส่วนบุคคลชั่วคราว	110,956	107,163	96,818	97,482	1,791	1,812	1,029	1,515	1,928
3. ใบอนุญาตขับรถจักรยานยนต์ชั่วคราว	4,174,137	3,979,821	4,045,762	4,073,815	685,788	556,325	482,214	793,597	903,115
4. ใบอนุญาตขับรถยนต์ส่วนบุคคลหนึ่งปี	1,322,354	1,203,949	1,175,222	1,161,499	-	-	-	-	-
5. ใบอนุญาตขับรถยนต์สามล้อส่วนบุคคลหนึ่งปี	46,128	45,156	45,069	45,010	-	-	-	-	-
6. ใบอนุญาตขับรถจักรยานยนต์หนึ่งปี	1,993,066	1,796,182	1,762,585	1,750,197	-	-	-	-	-
7. ใบอนุญาตขับรถยนต์ส่วนบุคคล	4,778,236	5,439,887	6,152,526	6,918,456	7,015,440	7,792,818	8,384,567	7,198,015	8,859,875
8. ใบอนุญาตขับรถยนต์สามล้อส่วนบุคคล	27,305	28,321	29,377	30,237	14,635	14,206	13,093	9,786	10,782
9. ใบอนุญาตขับรถจักรยานยนต์	5,545,305	6,109,223	6,701,383	7,239,668	5,998,424	6,225,190	6,241,870	5,389,078	5,989,234
10. ใบอนุญาตขับรถยนต์ส่วนบุคคลตลอดชีพ	6,192,154	6,176,206	6,175,366	6,179,079	6,174,290	6,177,915	6,184,793	4,599,817	6,172,559
11. ใบอนุญาตขับรถยนต์สามล้อส่วนบุคคลตลอดชีพ	4,869	4,864	4,861	4,858	4,624	4,621	4,620	4,129	4,609
12. ใบอนุญาตขับรถจักรยานยนต์ตลอดชีพ	6,008,574	5,998,379	5,987,108	5,987,650	5,973,185	5,975,389	5,980,136	5,317,946	5,963,489
13. ใบอนุญาตขับรถยนต์สาธารณะ	435,658	440,168	441,451	472,354	138,258	132,909	126,362	50,632	127,658
14. ใบอนุญาตขับรถยนต์สามล้อสาธารณะ	70,300	69,733	69,850	70,633	9,827	8,923	8,859	5,664	9,235
15. ใบอนุญาตขับรถจักรยานยนต์สาธารณะ	208,543	214,390	233,137	238,876	110,353	137,967	180,634	112,251	198,875
16. ใบอนุญาตขับรถระหว่างประเทศ	315,713	368,741	421,682	476,962	60,735	65,978	75,896	32,208	100,942
17. ใบอนุญาตขับรถบดถนน	1,064	1,096	1,106	1,135	162	149	151	153	164
18. ใบอนุญาตขับรถแทรกเตอร์	32,348	33,053	33,641	34,167	6,623	6,665	6,504	6,518	6,969
19. ใบอนุญาตขับรถใช้งานเกษตรกรรม	63,983	64,863	65,594	65,055	19,312	17,592	14,093	12,167	12,260
20. ใบอนุญาตขับรถอื่นๆ	147	148	148	148	13	14	16	9	1,126
รวมทั้งหมด	33,355,940	34,051,725	35,502,543	37,012,025	27,134,574	27,910,355	28,413,375	24,748,455	29,916,777

หมายเหตุ : ตั้งแต่ปี 2556 ได้มีการปรับฐานข้อมูลจำนวนใบอนุญาตขับรถตามกฎหมายว่าด้วยรถยนต์

แหล่งข้อมูล : กองแผนงาน กรมการขนส่งทางบก

จำนวนวินและผู้ขับขี่รถจักรยานยนต์สาธารณะในเขตกรุงเทพมหานคร ปี 2560

จัดเรียงตามชื่อเขต

ลำดับที่	สำนักงานเขต	จำนวนวิน/ผู้ขับขี่รถจักรยานยนต์สาธารณะ	
		วิน	จำนวนผู้ขับขี่ (คน)
1	คลองเตย	184	2,768
2	คลองสาน	92	989
3	คลองสามวา	95	862
4	คันนายาว	53	1,062
5	จตุจักร	221	3,696
6	จอมทอง	71	2,200
7	ดอนเมือง	179	1,984
8	ดินแดง	173	3,170
9	ดุสิต	184	1,674
10	ตลิ่งชัน	75	1,055
11	ทวีวัฒนา	41	434
12	ทุ่งครุ	75	1,318
13	ธนบุรี	109	1,889
14	บางกะปิ	111	1,848
15	บางกอกน้อย	50	919
16	บางกอกใหญ่	133	3,321
17	บางขุนเทียน	108	3,007
18	บางเขน	104	2,346
19	บางคอแหลม	103	1,585
20	บางแค	147	2,112
21	บางซื่อ	153	1,644
22	บางนา	125	2,653
23	บางบอน	110	1,353
24	บางพลัด	93	2,072
25	บางรัก	197	1,055
26	บึงกุ่ม	60	1,283

จำนวนวินและผู้ขับขี่รถจักรยานยนต์สาธารณะในเขตกรุงเทพมหานคร ปี 2560 (ต่อ)

จัดเรียงตามชื่อเขต

ลำดับที่	สำนักงานเขต	จำนวนวิน/ผู้ขับขี่รถจักรยานยนต์สาธารณะ	
		วิน	จำนวนผู้ขับขี่ (คน)
27	ปทุมวัน	140	363
28	ประเวศ	136	2,235
29	ป้อมปราบศัตรูพ่าย	68	480
30	พญาไท	159	1,720
31	พระนคร	148	794
32	พระโขนง	44	1,214
33	ภาษีเจริญ	119	1,609
34	มีนบุรี	125	1,786
35	ยานนาวา	123	2,292
36	ราชเทวี	219	2,627
37	ราชบุรีบูรณะ	49	1,629
38	ลาดกระบัง	194	2,354
39	ลาดพร้าว	57	940
40	วังทองหลาง	59	2,774
41	วัฒนา	173	2,953
42	สะพานสูง	99	1,983
43	สาทร	28	596
44	สายไหม	31	263
45	สัมพันธวงศ์	165	1,904
46	สวนหลวง	100	1,732
47	หนองจอก	125	1,546
48	หนองแขม	87	692
49	หลักสี่	114	1,974
50	ห้วยขวาง	192	2,420
รวมทั้งสิ้น		5,800	87,179

แหล่งข้อมูล : กองแผนงาน กรมการขนส่งทางบก



สถิติการเกิดอุบัติเหตุจราจร

จำนวนการเกิดอุบัติเหตุจากรถจักรยานยนต์ในเขตกรุงเทพมหานคร ช่วงเทศกาลปีใหม่และสงกรานต์ ปี 2561

จำแนกตามรายวัน

วันที่	เทศกาลปีใหม่						วันที่	เทศกาลสงกรานต์								
	จำนวนการเกิดอุบัติเหตุ (ครั้ง)		จำนวนผู้บาดเจ็บ(ราย)		จำนวนผู้เสียชีวิต(ราย)			จำนวนการเกิดอุบัติเหตุ (ครั้ง)		จำนวนผู้บาดเจ็บ(ราย)		จำนวนผู้เสียชีวิต(ราย)				
	ชาย	หญิง	รวม	ชาย	หญิง	รวม		ชาย	หญิง	รวม	ชาย	หญิง	รวม			
28 ธันวาคม 2560			2	2	4	1	-	1			6	1	7	1	0	1
29 ธันวาคม 2560			8	4	12	1	-	1			9	3	12	1	0	1
30 ธันวาคม 2560			6	1	7	2	-	2			13	7	20	2	0	2
31 ธันวาคม 2560			2	5	7	-	-	0			6	3	9	0	1	1
1 มกราคม 2561			6	2	8	5	-	5			2	2	4	3	0	3
2 มกราคม 2561			2	2	4	1	-	1			11	5	16	1	0	1
3 มกราคม 2561			4	1	5	-	-	0			4	5	9	0	0	0
รวม			30	17	47	10	0	10			51	26	77	8	1	9

หมายเหตุ : เทศกาลปีใหม่ ตั้งแต่ วันที่ 28 ธันวาคม 2560 - 3 มกราคม 2561

เทศกาลสงกรานต์ ตั้งแต่ วันที่ 11 - 17 เมษายน 2561

แหล่งข้อมูล : กรมป้องกันและบรรเทาสาธารณภัย

สถิติจำนวนการเกิดอุบัติเหตุจราจรในเขตกรุงเทพมหานคร ช่วงเทศกาลปีใหม่และสงกรานต์ ปี 2553 - 2560

ปี พ.ศ.	จำนวนอุบัติเหตุ (ครั้ง)			จำนวนผู้บาดเจ็บ (ราย)			จำนวนผู้เสียชีวิต (ราย)					
	ปีใหม่		สงกรานต์	ปีใหม่		สงกรานต์	ปีใหม่		สงกรานต์			
	จำนวน	เฉลี่ยต่อวัน	จำนวน	เฉลี่ยต่อวัน	จำนวน	เฉลี่ยต่อวัน	จำนวน	เฉลี่ยต่อวัน	จำนวน	เฉลี่ยต่อวัน		
2553	45	6.43	21	3.00	45	6.43	23	3.29	9	1.29	7	1.00
2554	40	5.71	23	3.29	48	6.86	17	2.43	7	1.00	12	1.71
2555	34	4.86	25	3.57	31	4.43	22	3.14	12	1.71	8	1.14
2556	30	4.29	16	2.29	28	4.00	17	2.43	13	1.86	4	0.57
2557	25	3.57	8	1.14	26	3.71	11	1.57	12	1.71	8	1.14
2558	23	3.29	27	3.86	22	3.14	23	3.29	8	1.14	10	1.43
2559	31	4.43	30	4.29	28	4.00	29	4.14	8	1.14	19	2.71
2560	30	4.29	28	4.00	31	4.43	35	5.00	9	1.29	11	1.57
2561	42	6.00	59	8.43	47	6.71	77	11.00	10	1.43	9	1.29

หมายเหตุ : ปี 2553 เทศกาลปีใหม่ ตั้งแต่วันที่ 29 ธันวาคม 2552 - 4 มกราคม 2553 และเทศกาลสงกรานต์ ตั้งแต่วันที่ 12 - 18 เมษายน 2553
 ปี 2554 เทศกาลปีใหม่ ตั้งแต่วันที่ 29 ธันวาคม 2553 - 4 มกราคม 2554 และเทศกาลสงกรานต์ ตั้งแต่วันที่ 11 - 17 เมษายน 2554
 ปี 2555 เทศกาลปีใหม่ ตั้งแต่วันที่ 29 ธันวาคม 2554 - 4 มกราคม 2555 และเทศกาลสงกรานต์ ตั้งแต่วันที่ 11 - 17 เมษายน 2555
 ปี 2556 เทศกาลปีใหม่ ตั้งแต่วันที่ 27 ธันวาคม 2555 - 2 มกราคม 2556 และเทศกาลสงกรานต์ ตั้งแต่วันที่ 11 - 17 เมษายน 2556
 ปี 2557 เทศกาลปีใหม่ ตั้งแต่วันที่ 27 ธันวาคม 2556 - 2 มกราคม 2557 และเทศกาลสงกรานต์ ตั้งแต่วันที่ 11 - 17 เมษายน 2557
 ปี 2558 เทศกาลปีใหม่ ตั้งแต่วันที่ 30 ธันวาคม 2557 - 5 มกราคม 2558 และเทศกาลสงกรานต์ ตั้งแต่วันที่ 9 - 15 เมษายน 2558
 ปี 2559 เทศกาลปีใหม่ ตั้งแต่วันที่ 29 ธันวาคม 2558 - 4 มกราคม 2559 และเทศกาลสงกรานต์ ตั้งแต่วันที่ 11 - 17 เมษายน 2559
 ปี 2560 เทศกาลปีใหม่ ตั้งแต่วันที่ 29 ธันวาคม 2559 - 4 มกราคม 2560 และเทศกาลสงกรานต์ ตั้งแต่วันที่ 11 - 17 เมษายน 2560
 ปี 2561 เทศกาลปีใหม่ ตั้งแต่วันที่ 28 ธันวาคม 2560 - 3 มกราคม 2561 และเทศกาลสงกรานต์ ตั้งแต่วันที่ 11 - 17 เมษายน 2561

แหล่งข้อมูล : กรมป้องกันและบรรเทาสาธารณภัย

สถิติอุบัติเหตุจราจรในพื้นที่กรุงเทพมหานคร ปี 2560

จำแนกตามรายเดือน

เดือน	อุบัติเหตุ (ครั้ง)	ผู้เสียชีวิต (คน)	ผู้บาดเจ็บสาหัส (คน)	ผู้บาดเจ็บเล็กน้อย (คน)	มูลค่าทรัพย์สินเสียหาย(บาท)
มกราคม	2,435	11	1	64	923,000
กุมภาพันธ์	2,439	22	6	51	2,332,200
มีนาคม	2,783	29	10	63	852,635
เมษายน	2,241	26	4	35	493,100
พฤษภาคม	2,464	16	3	69	144,100
มิถุนายน	2,670	16	3	85	184,290
กรกฎาคม	2,625	18	3	67	348,500
สิงหาคม	2,915	13	1	83	1,091,800
กันยายน	2,854	7	1	63	998,472
ตุลาคม	2,514	10	1	85	956,900
พฤศจิกายน	2,740	12	4	61	1,058,000
ธันวาคม	2,607	21	3	78	1,218,000
รวม	31,287	201	40	804	10,600,997

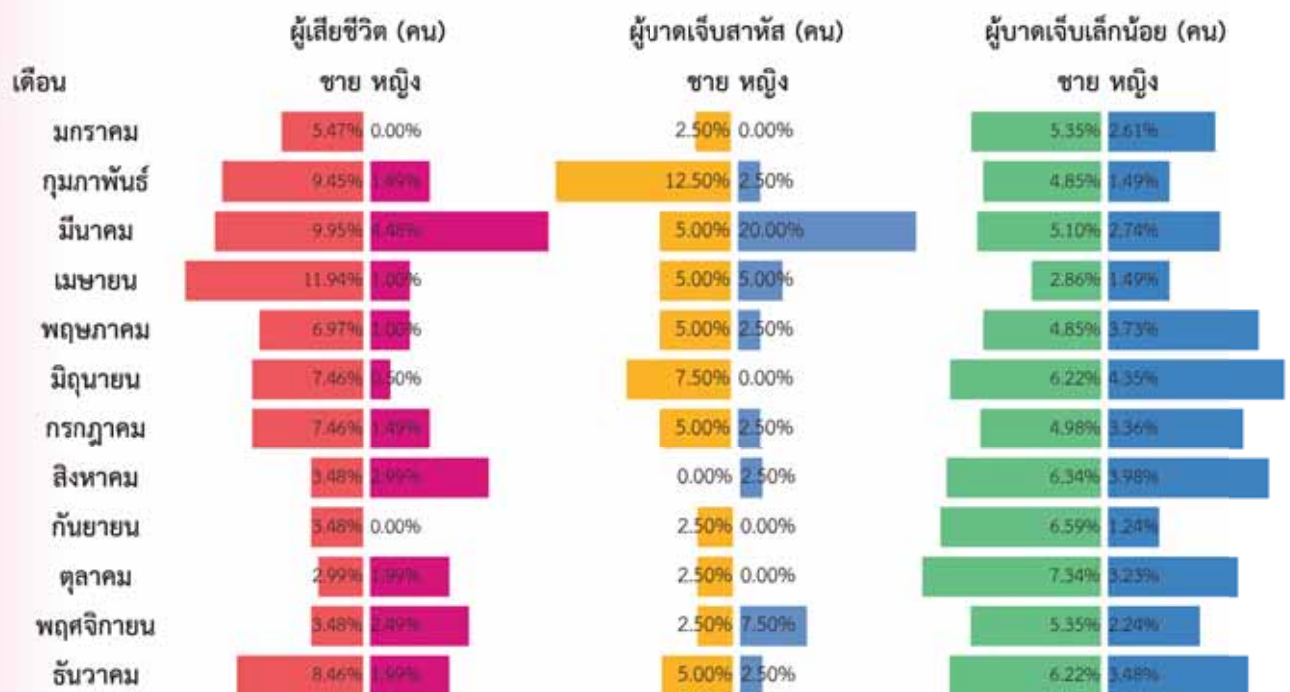

แหล่งข้อมูล : กองบัญชาการตำรวจนครบาล สำนักงานตำรวจแห่งชาติ

(ข้อมูล ณ วันที่ 19 มีนาคม 2561)

สถิติอุบัติเหตุจราจรในเขตกรุงเทพมหานคร ปี พ.ศ. 2556 - 2560

จำแนกตามเขตพื้นที่

ที่	เขตพื้นที่	ปี พ.ศ. 2556			ปี พ.ศ. 2557			ปี พ.ศ. 2558			ปี พ.ศ. 2559			ปี พ.ศ. 2560		
		อุบัติเหตุ ตุ (ครั้ง)	เสียชีวิต (ราย)	บาดเจ็บ (ราย)	อุบัติเหตุ ตุ (ครั้ง)	เสียชีวิต (ราย)	บาดเจ็บ (ราย)	อุบัติเหตุ ตุ (ครั้ง)	เสียชีวิต (ราย)	บาดเจ็บ (ราย)	อุบัติเหตุ ตุ (ครั้ง)	เสียชีวิต (ราย)	บาดเจ็บ (ราย)	อุบัติเหตุ ตุ (ครั้ง)	เสียชีวิต (ราย)	บาดเจ็บ (ราย)
1	คลองเตย	642	14	683	657	12	729	785	15	884	935	17	1,093	1,305	13	1,499
2	คลองสาน	215	5	235	269	9	300	260	5	288	296	4	341	279	6	320
3	คลองสามวา	417	21	495	418	14	507	413	8	515	494	14	597	595	13	695
4	คันนายาว	415	9	491	399	15	471	385	10	455	434	13	502	465	10	527
5	จตุจักร	718	15	824	767	12	851	765	19	869	942	11	1,075	1,215	16	1,412
6	จอมทอง	680	9	798	908	12	1,112	926	20	1,183	970	13	1,187	1,025	10	1,247
7	ดอนเมือง	407	19	437	384	12	411	370	12	395	441	20	458	556	10	622
8	ดินแดง	365	9	399	395	6	430	483	10	543	603	3	701	785	12	914
9	ดุสิต	258	15	266	288	8	307	329	3	364	371	8	404	500	9	570
10	ตลิ่งชัน	589	19	688	613	18	736	691	17	818	762	21	893	930	20	1,085
11	ทวีวัฒนา	251	15	295	272	10	318	335	12	407	499	26	603	551	16	656
12	ทุ่งครุ	520	9	621	548	4	642	716	9	876	976	8	1,215	1,048	8	1,287
13	ธนบุรี	685	13	767	684	7	793	706	11	816	748	14	869	954	11	1,101
14	บางกอกน้อย	575	3	683	664	17	777	669	12	792	660	6	798	788	8	965
15	บางกอกใหญ่	250	3	291	281	4	312	272	2	325	298	4	349	351	5	414
16	บางกะปิ	795	12	896	871	22	1,005	1,020	14	1,175	1,184	10	1,387	1,567	19	1,824
17	บางขุนเทียน	1,135	28	1,282	1,129	21	1,308	1,240	33	1,519	1,539	26	1,908	2,259	38	2,797
18	บางเขน	674	11	759	642	13	735	714	24	800	865	21	1,011	1,177	19	1,404
19	บางคอแหลม	174	8	179	169	1	187	224	6	237	169	2	185	250	4	278
20	บางแค	849	17	937	843	11	975	805	16	910	906	17	1,059	1,286	17	1,498
21	บางซื่อ	442	12	475	408	12	446	401	6	455	445	15	486	478	10	518
22	บางนา	591	11	679	654	18	752	694	8	802	787	11	900	971	13	1,122
23	บางบอน	905	16	1,091	957	9	1,170	1,253	18	1,562	1,717	18	2,143	1,948	17	2,451
24	บางพลัด	227	4	251	278	8	307	273	8	289	286	4	315	349	8	383
25	บางรัก	122	3	129	146	1	155	230	5	243	212	3	230	276	3	303
26	บึงกุ่ม	670	10	817	651	10	792	647	12	745	711	12	830	798	12	928
27	ปทุมวัน	269	4	292	304	9	320	319	8	340	399	9	436	462	8	500
28	ประเวศ	945	19	1,102	970	18	1,168	1,104	28	1,267	1,447	27	1,706	1,443	31	1,674
29	ป้อมปราบศัตรูพ่าย	155	4	166	165	4	175	169	4	180	180	1	198	246	5	268

สถิติอุบัติเหตุทางถนนในเขตกรุงเทพมหานคร ปี พ.ศ. 2556 - 2560 (ต่อ)

จำแนกตามชื่อเขตพื้นที่

ที่	พื้นที่เขต	ปี พ.ศ. 2556			ปี พ.ศ. 2557			ปี พ.ศ. 2558			ปี พ.ศ. 2559			ปี พ.ศ. 2560		
		อุบัติเหตุ (ครั้ง)	เสียชีวิต (ราย)	บาดเจ็บ (ราย)	อุบัติเหตุ (ครั้ง)	เสียชีวิต (ราย)	บาดเจ็บ (ราย)	อุบัติเหตุ (ครั้ง)	เสียชีวิต (ราย)	บาดเจ็บ (ราย)	อุบัติเหตุ (ครั้ง)	เสียชีวิต (ราย)	บาดเจ็บ (ราย)	อุบัติเหตุ (ครั้ง)	เสียชีวิต (ราย)	บาดเจ็บ (ราย)
30	พญาไท	276	7	287	317	6	347	345	5	384	344	12	374	468	2	536
31	พระโขนง	336	9	369	431	11	474	441	4	523	490	3	555	590	9	673
32	พระนคร	163	2	172	178	4	193	136	7	138	179	4	195	255	3	287
33	ภาษีเจริญ	542	10	612	607	6	692	620	10	734	672	9	780	722	7	861
34	มีนบุรี	608	29	709	630	22	730	764	18	901	771	19	900	904	26	1,033
35	ยานนาวา	301	13	320	323	10	334	292	12	305	362	14	383	562	15	653
36	ราชเทวี	291	6	311	371	6	408	392	5	451	479	7	558	628	6	712
37	ราชบุรีบูรณะ	468	12	558	558	9	677	618	11	759	845	9	1,029	956	14	1,167
38	ลาดกระบัง	892	33	986	963	26	1,075	1,029	31	1,159	1,340	32	1,558	1,493	40	1,710
39	ลาดพร้าว	1,133	15	1,332	1,119	18	1,329	1,335	18	1,531	1,247	18	1,453	1,272	15	1,479
40	วังทองหลาง	433	12	483	438	4	503	527	6	606	787	7	925	1,109	6	1,284
41	วัฒนา	429	2	468	483	4	526	622	1	695	876	11	1,008	1,299	2	1,528
42	สวนหลวง	527	10	575	580	13	641	673	12	752	864	12	1,005	1,219	23	1,461
43	สะพานสูง	271	7	312	262	8	290	309	6	370	322	7	366	373	12	413
44	สัมพันธวงศ์	49	0	53	38	3	40	46	0	49	45	0	45	50	0	54
45	สาทร	238	2	251	253	5	275	213	3	231	244	4	261	349	4	400
46	สายไหม	687	11	770	716	17	812	839	21	958	1,000	22	1,109	946	13	1,057
47	หนองแขม	804	11	992	873	22	1,052	933	9	1,179	1,114	18	1,367	1,208	28	1,449
48	หนองจอก	381	32	412	334	20	369	376	19	431	461	24	522	509	26	553
49	หลักสี่	233	4	250	232	3	245	226	8	238	261	4	295	317	11	345
50	ห้วยขวาง	713	11	798	833	10	947	938	8	1,098	1,152	10	1,342	1,331	10	1,574
	รวม	24,715	575	28,048	26,273	544	30,150	28,872	569	33,546	34,131	604	39,909	41,417	643	48,491

แหล่งข้อมูล: บริษัท กลางคุ้มครองผู้ประสบภัยจากรถ จำกัด

หมายเหตุ 1. ข้อมูล ณ วันที่ 1 สิงหาคม 2561

2. เป็นข้อมูลจาก การใช้สิทธิ พ.ร.บ. จากบริษัทกลางฯ ในพื้นที่กรุงเทพมหานคร

จำนวนการเกิดอุบัติเหตุจากรางในเขตกรุงเทพมหานคร ปี 2560 จำแนกตามประเภทยานพาหนะ

หน่วย : ราย

ประเภท	เดือน														รวมแต่ละประเภท
	มกราคม	กุมภาพันธ์	มีนาคม	เมษายน	พฤษภาคม	มิถุนายน	กรกฎาคม	สิงหาคม	กันยายน	ตุลาคม	พฤศจิกายน	ธันวาคม	ธันวาคม	รวม	
1. คนเดินเท้า	71	84	82	69	76	85	88	81	73	76	96	73	954		
2. รถจักรยาน	29	27	38	18	25	36	33	33	33	28	73	42	415		
3. รถสามล้อ	0	0	0	0	0	3	0	3	1	1	3	0	11		
4. รถจักรยานยนต์	853	943	1,087	773	937	1,010	988	1,128	998	887	958	1,011	11,573		
5. รถสามล้อเครื่อง	9	11	8	15	7	5	13	12	8	4	7	14	113		
6. รถยนต์นั่ง	979	989	1,186	944	1,019	1,200	1,066	1,167	1,159	979	1,071	1,033	11,625		
7. รถโดยสารขนาดเล็ก (รถตู้)	24	34	27	21	15	31	24	28	25	30	18	31	308		
8. รถบรรทุกขนาดเล็ก (ปิคอัพ)	233	237	251	170	219	227	210	272	232	225	206	219	2,701		
9. รถโดยสารขนาดใหญ่	28	24	29	24	30	35	33	42	42	30	31	32	380		
10. รถบรรทุก 6 ล้อ	26	27	26	17	26	19	21	28	31	27	23	24	274		
11. รถบรรทุก 10 ล้อ หรือมากกว่า	10	12	18	13	35	29	16	19	25	14	11	23	225		
12. รถอีแต่น	0	0	0	0	0	0	0	0	0	0	0	0	0		
13. รถแท็กซี่	133	145	157	120	126	126	122	180	144	146	130	143	1,672		
14. อื่นๆ	17	22	40	23	41	30	26	44	39	33	40	34	389		
รวม	2,412	2,555	2,949	2,207	2,556	2,836	2,619	1,870	2,810	2,480	2,667	2,679	30,640		

แหล่งข้อมูล : กองบัญชาการตำรวจนครบาล สำนักงานตำรวจแห่งชาติ

(ข้อมูล ณ วันที่ 19 มีนาคม 60)

สถิติอุบัติเหตุจราจรในเขตกรุงเทพมหานคร ปี พ.ศ. 2552 - 2560

ปี พ.ศ.	การเกิดอุบัติเหตุ		ผู้บาดเจ็บ		ผู้เสียชีวิต		มูลค่าทรัพย์สินเสียหาย (ล้านบาท)
	จำนวน (ครั้ง)	เปรียบเทียบจากปีก่อนหน้า		จำนวน (ราย)	เปรียบเทียบจากปีก่อนหน้า		
		จำนวนเพิ่ม ลด	คิดเป็นร้อยละ		จำนวนเพิ่ม ลด	คิดเป็นร้อยละ	
2552	41,800	-	17,567	-	538	-	353.24
2553	37,985	-3,815	16,602	-965	456	-82	426.42
2554	32,492	-5,493	15,083	-1,519	399	-57	347.54
2555	32,385	-107	13,757	-1,326	356	-43	390.14
2556	29,964	-2,421	11,474	-2,283	353	-3	330.91
2557	27,460	-2,504	11,650	176	262	-91	316.86
2558	26,615	-845	5,601	-6,049	198	-64	40.33
2559	31,964	5,349	901	-4,700	266	68	17.64
2560	31,287	-677	844	-57	201	-65	10.60

เปรียบเทียบอุบัติเหตุจราจรในเขตกรุงเทพมหานคร ปี พ.ศ. 2552 - 2560

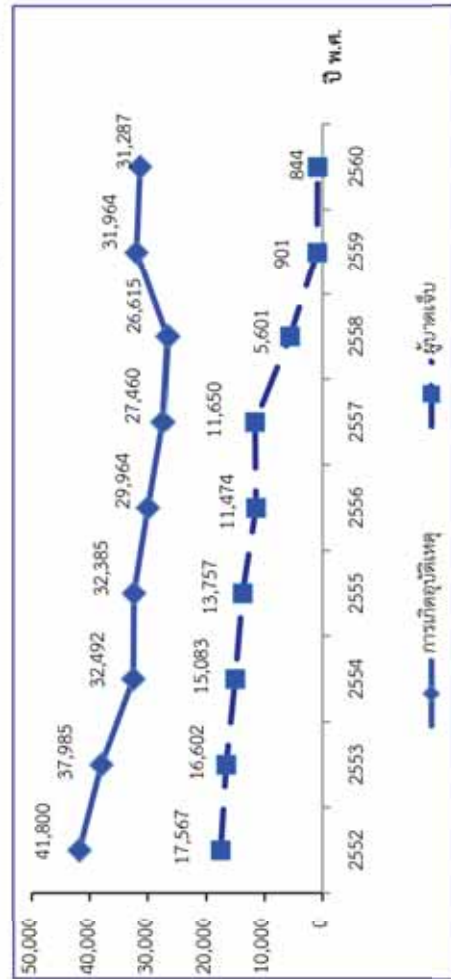

แหล่งข้อมูล : ข้อมูลปี 2552 - 2557 จากกองบังคับการตำรวจจราจร สำนักงานตำรวจแห่งชาติ

ข้อมูลปี 2558 - 2560 จากกองบัญชาการตำรวจนครบาล สำนักงานตำรวจแห่งชาติ

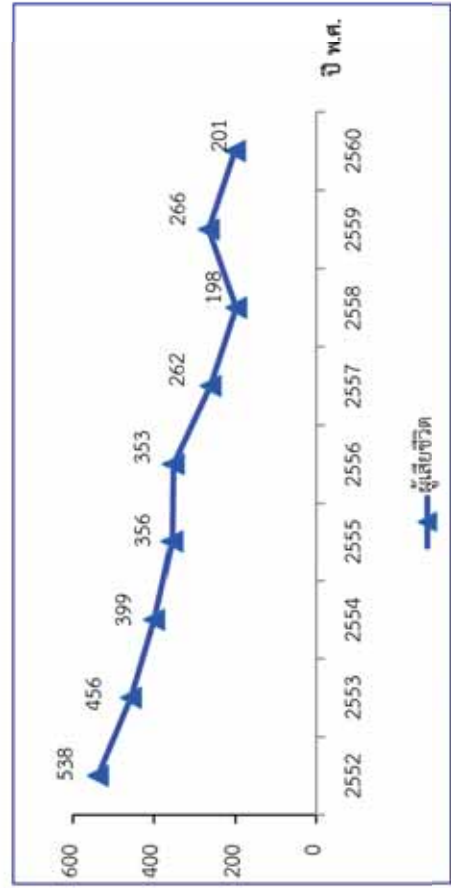

จำนวนอุบัติเหตุจากรถทั่วประเทศ ช่วงเทศกาลปีใหม่และสงกรานต์ ปี 2561

จำแนกตามรายวัน

ช่วงเทศกาลวันที่	เทศกาลปีใหม่				เทศกาลสงกรานต์			
	จำนวนการเกิดอุบัติเหตุ (ครั้ง)	จำนวนผู้บาดเจ็บ (ราย)	จำนวนผู้เสียชีวิต (ราย)	ช่วงเทศกาลวันที่	จำนวนการเกิดอุบัติเหตุ (ครั้ง)	จำนวนผู้บาดเจ็บ (ราย)	จำนวนผู้เสียชีวิต (ราย)	
28 ธันวาคม 2560	477	490	51	11 เมษายน 2561	447	452	48	
29 ธันวาคม 2560	575	606	51	12 เมษายน 2561	578	610	72	
30 ธันวาคม 2560	648	681	79	13 เมษายน 2561	819	847	90	
31 ธันวาคม 2560	678	703	76	14 เมษายน 2561	599	617	61	
1 มกราคม 2561	677	692	75	15 เมษายน 2561	549	571	72	
2 มกราคม 2561	400	431	51	16 เมษายน 2561	425	464	49	
3 มกราคม 2561	386	402	40	17 เมษายน 2561	307	336	26	
รวม	3,841	4,005	423	รวม	3,724	3,897	418	

หมายเหตุ : เทศกาลปีใหม่ ตั้งแต่ วันที่ 28 ธันวาคม 2560 - 3 มกราคม 2561

เทศกาลสงกรานต์ ตั้งแต่ วันที่ 11 - 17 เมษายน 2561

แหล่งข้อมูล : กรมป้องกันและบรรเทาสาธารณภัย

สถิติอุบัติเหตุจากรถที่ทั่วประเทศ ช่วงเทศกาลปีใหม่และสงกรานต์ ปี 2553 - 2561

ปี พ.ศ.	เทศกาลปีใหม่			เทศกาลสงกรานต์		
	จำนวนการเกิดอุบัติเหตุ (ครั้ง)	จำนวนผู้บาดเจ็บ (ราย)	จำนวนผู้เสียชีวิต (ราย)	จำนวนการเกิดอุบัติเหตุ (ครั้ง)	จำนวนผู้บาดเจ็บ (ราย)	จำนวนผู้เสียชีวิต (ราย)
2553	3,534	3,827	347	3,516	3,802	361
2554	3,497	3,750	358	3,215	3,476	271
2555	3,093	3,375	335	3,129	3,320	320
2556	3,176	3,329	365	2,828	3,040	321
2557	3,174	3,345	366	2,992	3,225	322
2558	2,997	3,117	341	3,373	3,559	364
2559	3,379	3,505	380	3,447	3,656	442
2560	3,919	4,128	478	3,690	3,808	390
2561	3,841	4,005	423	3,724	3,897	418

- หมายเหตุ : ปี 2553 เทศกาลปีใหม่ ตั้งแต่วันที่ 29 ธันวาคม 2552 - 4 มกราคม 2553 และเทศกาลสงกรานต์ ตั้งแต่วันที่ 12 - 18 เมษายน 2553
- ปี 2554 เทศกาลปีใหม่ ตั้งแต่วันที่ 29 ธันวาคม 2553 - 4 มกราคม 2554 และเทศกาลสงกรานต์ ตั้งแต่วันที่ 11 - 17 เมษายน 2554
- ปี 2555 เทศกาลปีใหม่ ตั้งแต่วันที่ 29 ธันวาคม 2554 - 4 มกราคม 2555 และเทศกาลสงกรานต์ ตั้งแต่วันที่ 11 - 17 เมษายน 2555
- ปี 2556 เทศกาลปีใหม่ ตั้งแต่วันที่ 27 ธันวาคม 2555 - 2 มกราคม 2556 และเทศกาลสงกรานต์ ตั้งแต่วันที่ 11 - 17 เมษายน 2556
- ปี 2557 เทศกาลปีใหม่ ตั้งแต่วันที่ 27 ธันวาคม 2556 - 2 มกราคม 2557 และเทศกาลสงกรานต์ ตั้งแต่วันที่ 11 - 17 เมษายน 2557
- ปี 2558 เทศกาลปีใหม่ ตั้งแต่วันที่ 30 ธันวาคม 2557 - 5 มกราคม 2558 และเทศกาลสงกรานต์ ตั้งแต่วันที่ 9 - 15 เมษายน 2558
- ปี 2559 เทศกาลปีใหม่ ตั้งแต่วันที่ 29 ธันวาคม 2558 - 4 มกราคม 2559 และเทศกาลสงกรานต์ ตั้งแต่วันที่ 11 - 17 เมษายน 2559
- ปี 2560 เทศกาลปีใหม่ ตั้งแต่วันที่ 29 ธันวาคม 2559 - 4 มกราคม 2560 และเทศกาลสงกรานต์ ตั้งแต่วันที่ 11 - 17 เมษายน 2560
- ปี 2561 เทศกาลปีใหม่ ตั้งแต่วันที่ 28 ธันวาคม 2560 - 3 มกราคม 2561 และเทศกาลสงกรานต์ ตั้งแต่วันที่ 11 - 17 เมษายน 2561

แหล่งข้อมูล : กรมป้องกันและบรรเทาสาธารณภัย

สถิติอุบัติเหตุจราจรในพื้นที่ทั่วประเทศ ปี 2560
จำแนกตามรายเดือน

เดือน	อุบัติเหตุ (ครั้ง)	ผู้เสียชีวิต (คน)	ผู้บาดเจ็บสาหัส (คน)	ผู้บาดเจ็บเล็กน้อย (คน)	มูลค่าทรัพย์สินเสียหาย(บาท)
มกราคม	7,199	848	172	236	3,776,800
กุมภาพันธ์	6,802	748	124	179	4,808,660
มีนาคม	7,489	819	135	223	3,619,457
เมษายน	6,524	795	136	192	2,779,771
พฤษภาคม	6,505	727	131	171	1,801,510
มิถุนายน	6,359	688	117	207	2,402,900
กรกฎาคม	6,195	588	80	165	2,436,578
สิงหาคม	6,718	643	90	189	7,073,460
กันยายน	6,351	650	82	186	4,514,812
ตุลาคม	6,276	664	94	205	5,114,700
พฤศจิกายน	7,872	712	126	190	5,920,785
ธันวาคม	11,358	834	136	219	7,435,423
รวม	85,648	8,716	1,423	2,362	51,684,856

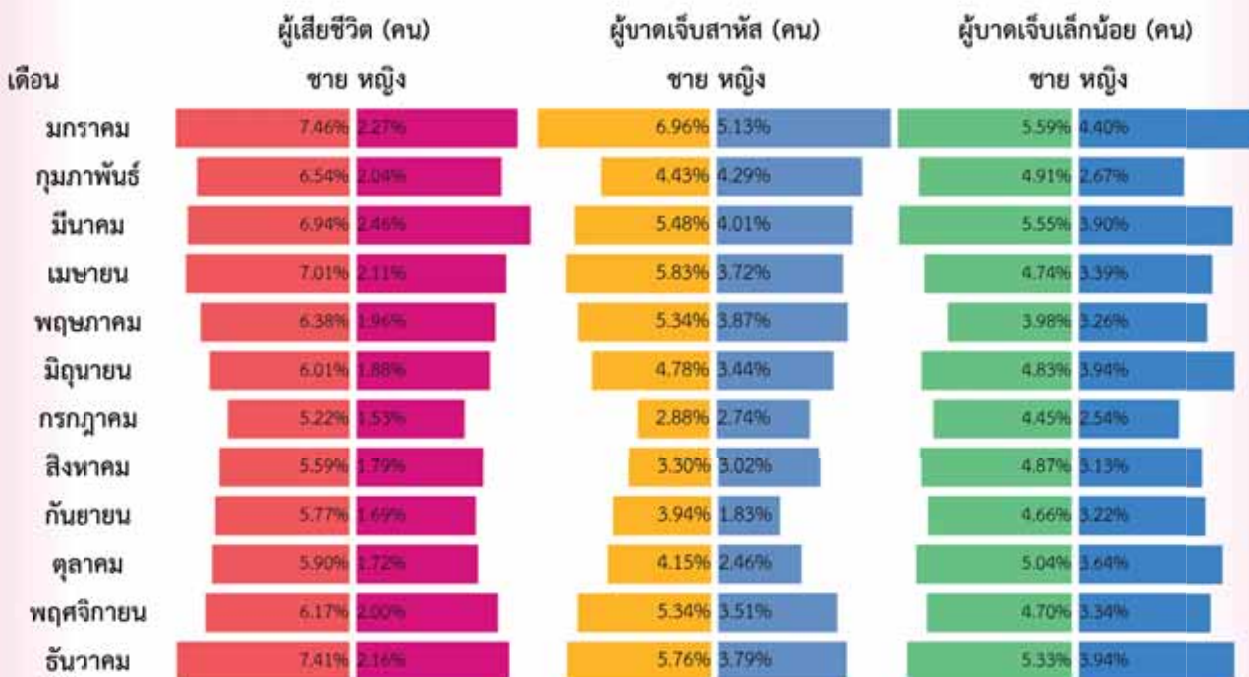

แหล่งข้อมูล : กองบัญชาการตำรวจนครบาล สำนักงานตำรวจแห่งชาติ

(ข้อมูล ณ วันที่ 19 มีนาคม 2561)

สถิติอุบัติเหตุจากรถทั่วประเทศ ปี พ.ศ. 2552 - 2560

ปี พ.ศ.	การเกิดอุบัติเหตุ		ผู้บาดเจ็บ		ผู้เสียชีวิต		มูลค่าทรัพย์สินเสียหาย (ล้านบาท)
	จำนวน (ครั้ง)	เปรียบเทียบจากปีก่อนหน้า จำนวนเพิ่ม ลด คิดเป็นร้อยละ	จำนวน (ราย)	เปรียบเทียบจากปีก่อนหน้า จำนวนเพิ่ม ลด คิดเป็นร้อยละ	จำนวน (ราย)	เปรียบเทียบจากปีก่อนหน้า จำนวนเพิ่ม ลด คิดเป็นร้อยละ	
2552	84,806	-	61,996	-	10,717	-	3,815.52
2553	74,668	-10.138	31,198	-30,798	7,369	-3,348	1,961.99
2554	68,583	-6.085	21,916	-9,282	9,205	1,836	622.17
2555	61,188	-7.395	22,300	384	8,707	-498	572.80
2556	59,320	-1.868	20,735	-1,565	7,196	-1,511	656.63
2557	61,473	2.153	20,548	-187	6,277	-919	385.69
2558	70,747	9.274	17,808	-2,740	6,378	101	40.33
2559	83,733	12.986	7,482	-10,326	8,228	1,850	117.53
2560	85,648	1.915	3,785	-3,697	8,716	488	51.68

เปรียบเทียบอุบัติเหตุจากรถทั่วประเทศ ปี พ.ศ. 2552 - 2560

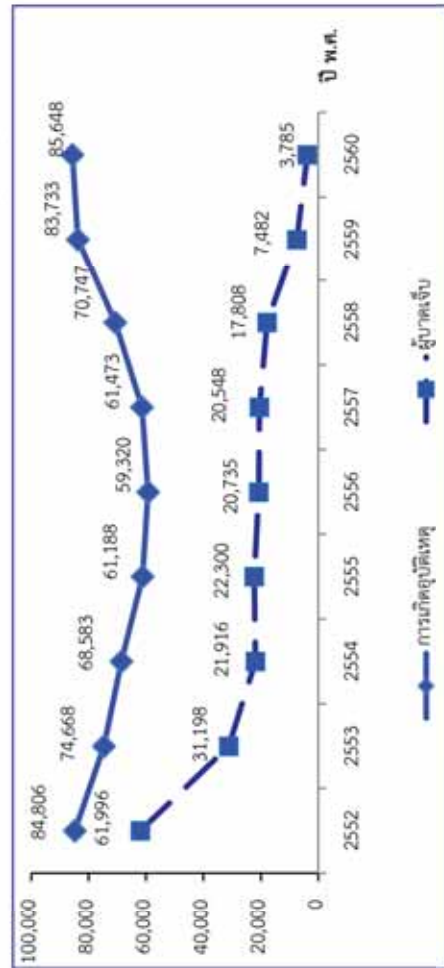

แหล่งข้อมูล : ข้อมูลปี 2552 - 2557 จากกองบังคับการตำรวจจราจร สำนักงานตำรวจแห่งชาติ

ข้อมูลปี 2558 - 2560 จากกองบัญชาการตำรวจนครบาล สำนักงานตำรวจแห่งชาติ

จำนวนอุบัติเหตุที่เกิดขึ้นในทางพิเศษ รวมทุกสายทาง ปีงบประมาณ 2560 จำแนกรายเดือน

เดือน	จำนวนอุบัติเหตุ (ครั้ง)		จำนวนรถเกิดอุบัติเหตุ (คัน)	มูลค่าเสียหายของทรัพย์สิน (บาท)	ผู้บาดเจ็บ (คน)			ผู้เสียชีวิต (คน)			จำนวนอุบัติเหตุ (ครั้ง)			
	ทรัพย์สินเสียหาย	ทรัพย์สิน กทม. ไม่เสียหาย			รวม	ชาย	หญิง	รวม	ชาย	หญิง		รวม		
ตุลาคม/2559	38	51	89	316,145	26	22	48	1	-	1	31	1	-	1
พฤศจิกายน	42	50	92	355,293	27	16	43	-	-	-	26	-	-	-
ธันวาคม	42	43	85	1,845,158	23	18	41	2	-	2	23	2	-	2
มกราคม/2560	35	45	80	860,665	18	11	29	-	2	2	22	-	2	1
กุมภาพันธ์	45	53	98	691,224	28	22	50	-	-	-	35	-	-	-
มีนาคม	38	46	84	265,443	29	24	53	-	-	-	31	-	-	-
เมษายน	36	40	76	423,738	19	15	34	-	-	-	24	-	-	-
พฤษภาคม	32	36	68	358,322	10	8	18	-	-	-	14	-	-	-
มิถุนายน	48	50	98	734,374	27	22	49	-	-	-	27	-	-	-
กรกฎาคม	41	34	75	232,519	16	14	30	1	1	2	17	1	1	2
สิงหาคม	43	60	103	487,324	31	29	60	1	-	1	30	1	-	1
กันยายน	41	40	81	50,155	27	34	61	-	-	-	33	-	-	-
รวม	481	548	1,029	6,620,361	281	235	516	5	3	8	313	5	3	7

หมายเหตุ : มูลค่าเสียหายของทรัพย์สิน ไม่รวมของทางพิเศษศรีรัช และอุดรรัชยา และสายศรีรัช-วงแหวนรอบนอกกรุงเทพมหานคร

ซึ่งอยู่ในความดูแลของบริษัท ทางด่วนและรถไฟฟ้ากรุงเทพ จำกัด (มหาชน) (BEM) และบริษัท ทางด่วนกรุงเทพเหนือ จำกัด (NECL)

แหล่งข้อมูล : การทางพิเศษแห่งประเทศไทย

สถิติอุบัติเหตุที่เกิดขึ้นในทางพิเศษ รวมทุกสายทาง ปีงบประมาณ 2552 - 2560

ปีงบประมาณ	จำนวนอุบัติเหตุ (ครั้ง)			รถเกิดอุบัติเหตุ (คัน)	มูลค่าเสียหายของทรัพย์สิน (บาท)	ผู้บาดเจ็บ (คน)	ผู้เสียชีวิต (คน)
	ทรัพย์สิน กทพ.		รวม				
	เสียหาย	ไม่เสียหาย					
2552	575	423	998	1,645	2,101,440	552	15
2553	642	503	1,145	1,878	2,008,043	573	20
2554	666	742	1,408	2,408	2,653,785	615	23
2555	796	718	1,514	2,568	3,025,401	613	14
2556	988	724	1,712	2,675	4,449,931	609	16
2557	772	829	1,601	2,539	3,765,440	577	17
2558	517	509	1,026	1,881	2,774,480	473	15
2559	451	544	995	1,838	2,299,377	297	18
2560	481	548	1,029	1,954	6,620,361	516	8

หมายเหตุ : มูลค่าเสียหายของทรัพย์สิน ไม่รวมของทางพิเศษศรีรัช และอุดรรัถยา และสายศรีรัช-วงแหวนรอบนอกกรุงเทพมหานคร

ซึ่งอยู่ในความดูแลของบริษัท ทางด่วนและรถไฟฟ้ากรุงเทพ จำกัด (มหาชน) (BEM) และบริษัท ทางด่วนกรุงเทพเหนือ จำกัด (NECL)

แหล่งข้อมูล : การทางพิเศษแห่งประเทศไทย



ຂໍ້ມູນອື່ນ ໆ

จำนวนสะพานคนเดินข้ามถนนในเขตกรุงเทพมหานคร ปี 2560

จัดเรียงตามชื่อเขต

หน่วย : แห่ง

ลำดับที่	พื้นที่เขต	ผู้รับผิดชอบ		รวม	ลำดับที่	พื้นที่เขต	ผู้รับผิดชอบ		รวม	ลำดับที่	พื้นที่เขต	ผู้รับผิดชอบ		รวม
		กทม.	กรมทางหลวง				กทม.	กรมทางหลวง				กทม.	กรมทางหลวง	
1	คลองเตย	29	-	29	18	บางเขน	13	16	29	35	ยานนาวา	22	-	22
2	คลองสาน	15	-	15	19	บางคอแหลม	7	-	7	36	ราชเทวี	35	-	35
3	คลองสามวา	4	-	4	20	บางแค	17	7	24	37	ราษฎร์บูรณะ	21	-	21
4	คันนายาว	12	19	31	21	บางซื่อ	26	-	26	38	ลาดกระบัง	17	7	24
5	จตุจักร	44	12	56	22	บางนา	14	7	21	39	ลาดพร้าว	12	-	12
6	จอมทอง	3	7	10	23	บางบอน	18	20	38	40	วังทองหลาง	17	-	17
7	ดอนเมือง	8	10	18	24	บางพลัด	19	3	22	41	วัฒนา	4	-	4
8	ดินแดง	12	-	12	25	บางรัก	3	-	3	42	สวนหลวง	24	-	24
9	ดุสิต	16	-	16	26	บึงกุ่ม	28	19	47	43	สะพานสูง	11	5	16
10	ตลิ่งชัน	5	7	12	27	ปทุมวัน	19	-	19	44	สัมพันธวงศ์	1	-	1
11	ทวีวัฒนา	-	1	1	28	ประเวศ	15	-	15	45	สาทร	14	-	14
12	ทุ่งครุ	9	-	9	29	ป้อมปราบศัตรูพ่าย	7	-	7	46	สายไหม	5	6	11
13	ธนบุรี	30	-	30	30	พญาไท	14	-	14	47	หนองแขม	12	-	12
14	บางกอกน้อย	21	-	21	31	พระโขนง	6	-	6	48	หลักสี่	7	10	17
15	บางกอกใหญ่	13	-	13	32	พระนคร	2	-	2	49	หัวขวาง	15	-	15
16	บางกะปิ	38	8	46	33	ภาษีเจริญ	14	-	14	50	หนองจอก	7	-	7
17	บางขุนเทียน	1	10	11	34	มีนบุรี	17	13	30	รวม		723	187	910

จำนวนสัญญาณไฟจราจรในเขตกรุงเทพมหานคร ปี 2560
 จำแนกตามประเภทสัญญาณไฟจราจร และจัดเรียงตามชื่อเขต

ลำดับ	รายชื่อเขต	ประเภทสัญญาณไฟจราจร							รวม
		ทางแยก (ทางแยก)	ทางข้าม ถนนชนิด กคปุม (จุด)	ไฟกะพริบ ทางข้าม (จุด)	ไฟกะพริบ หัวเกาะ (จุด)	ไฟสลัป ทิศทาง (จุด)	ไฟกะพริบ จุดอันตราย (จุด)	ไฟสลัป ทิศทางช่อง เดินรถ ประจำทาง (จุด)	
1	คลองเตย	13	-	27	1	-	4	-	45
2	คลองสาน	6	5	36	-	-	4	-	51
3	คลองสามวา	8	-	9	-	-	21	-	38
4	คันนายาว	9	2	2	-	4	10	-	27
5	จตุจักร	11	1	33	4	-	18	2	69
6	จอมทอง	5	9	35	-	-	14	-	63
7	ดอนเมือง	12	6	32	-	-	33	-	83
8	ดินแดง	4	2	46	-	4	10	-	66
9	ดุสิต	39	13	91	2	-	1	-	146
10	ตลิ่งชัน	5	1	35	-	-	33	-	74
11	ทวีวัฒนา	11	-	7	-	-	6	-	24
12	ทุ่งครุ	6	14	13	-	-	12	-	45
13	ธนบุรี	11	6	29	-	-	8	-	54
14	บางกอกน้อย	8	5	27	-	6	10	-	56
15	บางกอกใหญ่	4	4	19	2	8	4	-	41
16	บางกะปิ	20	2	19	4	22	31	1	99
17	บางขุนเทียน	2	2	19	-	-	18	-	41
18	บางเขน	8	3	27	-	-	29	-	67
19	บางคอแหลม	3	7	23	1	-	3	-	37
20	บางแค	10	3	19	-	-	11	-	43
21	บางซื่อ	18	5	32	3	15	14	-	87
22	บางนา	9	-	13	-	-	14	-	36
23	บางบอน	3	5	27	-	-	13	-	48
24	บางพลัด	4	-	6	1	27	8	-	46
25	บางรัก	17	8	38	-	-	2	-	65

จำนวนสัญญาไฟจราจรในเขตกรุงเทพมหานคร ปี 2560 (ต่อ)

จำแนกตามประเภทสัญญาไฟจราจร และจัดเรียงตามชื่อเขต

ลำดับ	รายชื่อเขต	ประเภทสัญญาไฟจราจร							
		ทางแยก	ทางข้าม ถนนชนิด กคปุม	ไฟกะพริบ ทางข้าม	ไฟกะพริบ หัวเกาะ	ไฟสลัป ทิศทาง	ไฟกะพริบ จุดอันตราย	ไฟสลัป ทิศทางช่อง เดินรถ ประจำทาง	รวม
		(ทางแยก)	(จุด)	(จุด)	(จุด)	(จุด)	(จุด)	(จุด)	
26	บึงกุ่ม	6	8	2	-	-	28	-	44
27	ปทุมวัน	27	3	44	1	-	-	-	75
28	ประเวศ	12	7	46	-	-	32	-	97
29	ป้อมปราบศัตรูพ่าย	13	-	39	-	-	4	-	56
30	พญาไท	10	2	35	-	4	11	-	62
31	พระโขนง	3	2	3	-	-	17	-	25
32	พระนคร	29	11	66	-	4	15	-	125
33	ภาษีเจริญ	4	-	29	-	-	14	-	47
34	มีนบุรี	7	-	28	-	-	4	-	39
35	ยานนาวา	11	7	27	-	-	1	-	46
36	ราชเทวี	17	3	33	11	6	6	-	76
37	ราชบุรีบูรณะ	7	1	18	-	-	8	-	34
38	ลาดกระบัง	15	12	23	-	-	28	-	78
39	ลาดพร้าว	9	16	6	-	-	35	-	66
40	วังทองหลาง	10	6	15	-	-	21	11	63
41	วัฒนา	10	7	46	-	4	3	-	70
42	สวนหลวง	9	2	21	1	-	4	-	37
43	สะพานสูง	4	-	12	-	-	11	-	27
44	สัมพันธวงศ์	8	5	17	-	-	-	-	30
45	สาทร	14	2	4	-	4	4	-	28
46	สายไหม	5	10	17	-	-	40	-	72
47	หนองแขม	7	5	14	-	-	8	-	34
48	หนองจอก	1	-	57	-	3	1	-	62
49	หลักสี่	6	-	12	-	-	8	-	26
50	ห้วยขวาง	19	3	20	1	10	13	2	68
	รวม	509	215	1,298	32	121	647	16	2,838

แหล่งข้อมูล : สำนักงานวิศวกรรมจราจร สำนักงานการจราจรและขนส่ง

จำนวนอุปกรณ์ความปลอดภัยประเภท ร้วเหล็ก การ์ดเรล และการ์ดเคเบิล ในเขตกรุงเทพมหานคร ปี 2560

จัดเรียงตามชื่อเขต

ลำดับที่	พื้นที่เขต	ถนน	ร้วเหล็ก		การ์ดเรล		การ์ดเคเบิล	
			จำนวน (แผง)	ความยาว (เมตร)	จำนวน (แผง)	ความยาว (เมตร)	จำนวน (จุด)	ความยาว (เมตร)
1	คลองเตย	พระรามที่ 3	57	171.00	275	1,100.00	-	-
		พระรามที่ 4	160	480.00	103	412.00	-	-
		รัชดาภิเษก	61	183.00	466	1,864.00	1	200.00
		อาจณรงค์	112	336.00	262	1,048.00	-	-
		สุนทรโกษา	149	447.00	-	-	-	-
2	คลองสาน	เจริญนคร	-	-	3	12.00	-	-
		เจริญรัถ	93	279.00	-	-	-	-
		กรุงธนบุรี	-	-	-	-	1	2,620.00
		ลาดหญ้า	-	-	-	-	1	1,278.00
3	คลองสามวา	คูบอน	-	-	14	56.00	-	-
		นิมิตใหม่	-	-	286	1,144.00	-	-
		แบนชะโด	-	-	50	200.00	-	-
		ประชาร่วมใจ	-	-	18	72.00	-	-
		ประชาอุทิศ	-	-	14	56.00	-	-
		พระยาสุเรนทร์	-	-	43	173.00	-	-
		รัตนโกสินทร์สมโภชน์	80	240.00	47	188.00	-	-
		เลียบคลองสอง	-	-	39	156.00	-	-
		วัดสุขใจ	-	-	117	468.00	-	-
		สุเหร่าคลองหนึ่ง	-	-	155	620.00	-	-
		หทัยมิตร	-	-	38	152.00	-	-
		หทัยราษฎร์	-	-	32	128.00	-	-
		4	คันนายาว	คูบอน	-	-	36	144.00
มิตรทหาร	-			-	17	68.00	-	-
สวนสยาม	-			-	140	560.00	-	-
เสรีไทย	63			189.00	53	212.00	-	-
นวมินทร์	193			579.00	-	-	-	-
5	จตุจักร	รัชดาภิเษก	71	213.00	1,010	4,040.00	-	-
		วิภาวดีรังสิต	-	-	523	2,092.00	-	-
		เสนา 1	-	-	10	40.00	-	-
		พหลโยธิน	862	2,586.00	-	-	-	-
		ลาดพร้าว	183	549.00	-	-	-	-
		กำแพงเพชร 2	253	759.00	-	-	-	-
		ประชาชื่น	-	-	-	-	2	3,459.00

จำนวนอุปกรณ์ความปลอดภัยประเภท รั้วเหล็ก การ์ดเรล และการ์ดเคเบิล ในเขตกรุงเทพมหานคร ปี 2560 (ต่อ)

จัดเรียงตามชื่อเขต

ลำดับที่	พื้นที่เขต	ถนน	รั้วเหล็ก		การ์ดเรล		การ์ดเคเบิล	
			จำนวน (แผง)	ความยาว (เมตร)	จำนวน (แผง)	ความยาว (เมตร)	จำนวน (จุด)	ความยาว (เมตร)
6	จอมทอง	พระรามที่ 2	-	-	184	736.00	-	-
		พุทธบูชา	-	-	44	176.00	-	-
7	ดอนเมือง	พหลโยธิน	-	-	65	260.00	-	-
		สงประกาศ	34	100.00	-	-	-	-
8	ดินแดง	วิภาวดีรังสิต	-	-	234	936.00	-	-
		ดินแดง	-	-	105	420.00	-	-
		วิภาวดีรังสิต	-	-	210	840.00	-	-
		ประชาสงเคราะห์	122	366.00	-	-	-	-
9	ดุสิต	รัชดาภิเษก	325	975.00	-	-	-	-
		นครสวรรค์	-	-	1	5.00	-	-
		พิษณุโลก	283	849.00	-	-	-	-
		ราชวิถี	103	309.00	-	-	-	-
		สามเสน	530	1,590.00	-	-	-	-
		หลานหลวง	79	237.00	-	-	-	-
		ขาว	-	-	5	20.00	-	-
10	คลังชั้น	สุโขทัย	-	-	5	21.00	-	-
		แก้วเงินทอง	-	-	25	100.00	-	-
		ทุ่งมังกร	-	-	13	52.00	-	-
		บางเชือกหนัง	-	-	39	156.00	-	-
		บางพรหม	-	-	11	44.00	-	-
		บางระมาด	-	-	91	364.00	-	-
		สวนผัก	-	-	124	496.00	-	-
		ปากน้ำ	-	-	40	160.00	-	-
		ชัยพฤกษ์	16	48.00	-	-	-	-
		11	ทวีวัฒนา	ศาลาธรรมสพน์	-	-	220	880.00
ทวีวัฒนา-พุทธมณฑลสาย 4	-			-	12	49.00	-	-
เลียบบคลองทวีวัฒนา	-			-	-	-	1	3,481.00
12	ทุ่งครุ	ประชาอุทิศ	-	-	33	132.00	-	-
		พุทธบูชา	-	-	104	416.00	-	-
		ประชาอุทิศ	32	96.00	-	-	-	-
13	ธนบุรี	กรุงธนบุรี	-	-	82	328.00	-	-
		เจริญนคร	82	246.00	29	116.00	-	-
		สมเด็จพระเจ้าตากสิน	312	936.00	20	80.00	-	-

จำนวนอุปกรณ์ความปลอดภัยประเภท รั้วเหล็ก การ์ดเรล และการ์ดเคเบิล ในเขตกรุงเทพมหานคร ปี 2560 (ต่อ)

จัดเรียงตามชื่อเขต

ลำดับที่	พื้นที่เขต	ถนน	รั้วเหล็ก		การ์ดเรล		การ์ดเคเบิล	
			จำนวน (แผง)	ความยาว (เมตร)	จำนวน (แผง)	ความยาว (เมตร)	จำนวน (จุด)	ความยาว (เมตร)
13 (ต่อ)	ธนบุรี (ต่อ)	มโหฬาร	-	-	48	192.00	-	-
		รัชดาภิเษก	253	759.00	-	-	-	-
		อินทรีพิทักษ์	181	543.00	-	-	-	-
		อิสราภาพ	48	144.00	-	-	-	-
14	บางกอกน้อย	สาทร-ราชพฤกษ์	-	-	-	-	1	1,520.00
		จรัญสนิทวงศ์	362	1,086.00	99	396.00	-	-
		วังหลัง	130	390.00	-	-	-	-
		อรุณอมรินทร์	-	-	120	480.00	-	-
		พรานนก	45	135.00	-	-	-	-
15	บางกอกใหญ่	อิสราภาพ	119	357.00	-	-	-	-
		จรัญสนิทวงศ์	54	162.00	74	296.00	-	-
		เพชรเกษม	-	-	42	168.00	-	-
		รัชดาภิเษก	-	-	206	824.00	-	-
		อรุณอมรินทร์	-	-	4	16.00	-	-
16	บางกะปิ	อิสราภาพ	80	240.00	-	-	-	-
		จตุโชติ	-	-	25	100.00	-	-
		นวมินทร์	64	192.00	77	308.00	-	-
		รามคำแหง	1,414	4,282.00	109	437.00	-	-
		ริมสวัสดิ์	-	-	88	352.00	-	-
		ถนนตัดใหม่ระหว่าง ถ.รามคำแหง26 กับถ.ศรีนครินทร์	-	-	300	1,200.00	-	-
		ประชาอุทิศ	59	177.00	-	-	-	-
		ลาดพร้าว	70	210.00	-	-	-	-
		ศรีนครินทร์	-	-	6	24.00	-	-
		หัวหมาก	-	-	130	520.00	-	-
17	บางขุนเทียน	พระรามที่ 2	-	-	48	192.00	-	-
		พิทยาลงกรณ์	-	-	106	424.00	-	-
		สะแกงาม	-	-	62	248.00	-	-
		บางขุนเทียนชายทะเล	-	-	-	-	1	104.00
18	บางเขน	พหลโยธิน	250	750.00	110	440.00	-	-
		วัชรพล	-	-	88	353.00	-	-
		สยามธรรมิ	-	-	24	96.00	-	-
		ออเงิน	-	-	19	76.00	-	-

จำนวนอุปกรณ์ความปลอดภัยประเภท รั้วเหล็ก การ์ดเรล และการ์ดเคเบิล ในเขตกรุงเทพมหานคร ปี 2560 (ต่อ)

จัดเรียงตามชื่อเขต

ลำดับที่	พื้นที่เขต	ถนน	รั้วเหล็ก		การ์ดเรล		การ์ดเคเบิล	
			จำนวน (แผง)	ความยาว (เมตร)	จำนวน (แผง)	ความยาว (เมตร)	จำนวน (จุด)	ความยาว (เมตร)
19	บางคอแหลม	พระรามที่ 3	-	-	13	52.00	-	-
		เจริญกรุง	-	-	-	-	1	79.00
20	บางแค	นครปฐม	-	-	21	84.00	-	-
		กาญจนาภิเษก	-	-	57	235.00	-	-
		บางแก้ว	-	-	97	388.00	-	-
		เพชรเกษม	333	999.00	2	8.00	-	-
21	บางซื่อ	ประชากรราษฎร์	206	618.00	58	232.00	-	-
		ประชากรราษฎร์สาย 1	135	405.00	16	64.00	-	-
		ประชากรราษฎร์สาย 2	20	60.00	-	-	-	-
		เดชะวณิช	148	444.00	-	-	-	-
		ประชาชื่น	37	111.00	-	-	-	-
		พิบูลสงคราม	-	-	-	-	1	462.00
22	บางนา	ถนนสุขุมวิท 103	49	147.00	-	-	-	-
23	บางบอน	บางบอน 2	-	-	37	148.00	-	-
		บางบอน 5	-	-	6	21.00	-	-
		สุขาภิบาล 1	-	-	19	76.00	-	-
		บางขุนเทียน	36	108.00	-	-	-	-
		พระรามที่ 2	16	48.00	-	-	-	-
		เอกชัย	-	-	-	-	1	136.60
24	บางพลัด	เจริญสุขุมวิท	261	783.00	340	1,360.00	-	-
25	บางรัก	ประมวณ	-	-	4	16.00	-	-
		พระรามที่ 4	178	534.00	204	816.00	-	-
		เจริญกรุง	192	576.00	-	-	-	-
		สีลม	200	600.00	-	-	-	-
26	บึงกุ่ม	นวมินทร์	-	-	132	528.00	-	-
		นวลจันทร์	-	-	128	512.00	-	-
		สุคนธ์สวัสดิ์	-	-	54	216.00	-	-
		เสรีไทย	-	-	159	636.00	-	-
27	ปทุมวัน	พระรามที่ 6	10	30.00	-	-	-	-
		วิฑู	123	369.00	-	-	-	-
		พญาไท	455	1,365.00	-	-	-	-
28	ประเวศ	เฉลิมพระเกียรติ ร.9	-	-	173	692.00	-	-
		พัฒนาการ	-	-	65	260.00	-	-

จำนวนอุปกรณ์ความปลอดภัยประเภท รั้วเหล็ก การ์ดเรล และการ์ดเคเบิล ในเขตกรุงเทพมหานคร ปี 2560 (ต่อ)

จัดเรียงตามชื่อเขต

ลำดับที่	พื้นที่เขต	ถนน	รั้วเหล็ก		การ์ดเรล		การ์ดเคเบิล	
			จำนวน (แผง)	ความยาว (เมตร)	จำนวน (แผง)	ความยาว (เมตร)	จำนวน (จุด)	ความยาว (เมตร)
29	ป้อมปราบศัตรูพ่าย	ศรีนครินทร์	-	-	200	800.00	-	-
		อ่อนนุช	-	-	6	24.00	-	-
		บึงหนองบอน	-	-	223	892.00	-	-
30	พญาไท	กำแพงเพชร	-	-	47	188.00	-	-
		พระรามที่ 6	-	-	44	176.00	-	-
		วิภาวดีรังสิต	-	-	88	352.00	-	-
31	พระโขนง	ประดิพัทธ์	79	237.00	-	-	-	-
		สาทรวิภาวดี	15	45.00	-	-	-	-
		สุทธิสารวินิจฉัย	55	165.00	-	-	-	-
32	พระนคร	พหลโยธิน	-	-	-	-	1	91.00
		จักรเพชร	103	309.00	25	100.00	-	-
		พระพิทักษ์	4	12.00	-	-	-	-
33	ภาษีเจริญ	วิสุทธิกษัตริย์	40	120.00	-	-	-	-
		บางแวก	-	-	22	88.00	-	-
		เพชรเกษม	176	528.00	92	368.00	-	-
34	มีนบุรี	พุทธมณฑลสาย 1	-	-	-	-	1	314.00
		นิมิตใหม่	-	-	21	84.00	-	-
		บึงขวาง	-	-	172	688.00	-	-
35	ยานนาวา	ประชาร่วมใจ	-	-	48	192.00	-	-
		ราษฎร์อุทิศ	-	-	270	1,080.00	-	-
		ร่มเกล้า	-	-	33	132.00	-	-
36	ราชเทวี	สีหบุรานุกิจ	200	600.00	-	-	-	-
		เสรีไทย	63	189.00	-	-	-	-
		พระรามที่ 3	-	-	827	3,308.00	-	-
36	ราชเทวี	รัชดาภิเษก	-	-	141	562.00	-	-
		สาทร	-	-	1	4.00	-	-
		สาธุประดิษฐ์	-	-	220	880.00	-	-
36	ราชเทวี	พระรามที่ 6	55	165.00	-	-	-	-
		เพชรบุรี	200	600.00	-	-	-	-
		ราชปรารภ	79	237.00	-	-	-	-
36	ราชเทวี	ราชวิถี	209	627.00	-	-	-	-

จำนวนอุปกรณ์ความปลอดภัยประเภท รั้วเหล็ก การ์ดเรล และการ์ดเคเบิล ในเขตกรุงเทพมหานคร ปี 2560 (ต่อ)

จัดเรียงตามชื่อเขต

ลำดับที่	พื้นที่เขต	ถนน	รั้วเหล็ก		การ์ดเรล		การ์ดเคเบิล	
			จำนวน (แผง)	ความยาว (เมตร)	จำนวน (แผง)	ความยาว (เมตร)	จำนวน (จุด)	ความยาว (เมตร)
36 (ต่อ)	ราชเทวี (ต่อ)	พญาไท	12	36.00	-	-	-	-
37	ราชบุรีบูรณะ	ราชบุรีบูรณะ	116	348.00	301	1,204.00	-	-
		ราชบุรีพัฒนา	15	45.00	15	60.00	-	-
		สุขสวัสดิ์	68	204.00	134	536.00	-	-
		ประชาอุทิศ	17	51.00	-	-	-	-
38	ลาดกระบัง	คุ้มเกล้า	-	-	224	896.00	-	-
		ฉลองกรุง	12	36.00	92	368.00	-	-
		ลาดกระบัง	56	168.00	191	764.00	-	-
		สุวรรณภูมิ 4	66	198.00	-	-	-	-
		หลวงแพ่ง	-	-	233	932.00	-	-
		เคหะชุมชนร่มเกล้า	-	-	16	64.00	-	-
39	ลาดพร้าว	รามอินทรา 14	-	-	44	176.00	-	-
		ลาดปลาเค้า	-	-	21	84.00	-	-
40	วังทองหลาง	ลาดพร้าว	396	1,188.00	-	-	-	-
41	วัฒนา	อโศก - เพชรบุรี	306	918.00	-	-	-	-
42	สวนหลวง	พัฒนาการ	-	-	99	396.00	-	-
		ศรีนครินทร์	-	-	21	84.00	-	-
		สุขุมวิท 71	-	-	50	200.00	-	-
		อ่อนนุช	-	-	4	16.00	-	-
		สวนหลวง	20	60.00	-	-	-	-
		เพชรบุรี	11	33.00	-	-	-	-
43	สะพานสูง	รามคำแหง	94	282.00	12	48.00	-	-
44	สัมพันธวงศ์	เจริญกรุง	292	876.00	-	-	-	-
45	สาทร	นางลิ้นจี่	-	-	13	52.00	-	-
		เจริญราษฎร์	-	-	35	141.00	-	-
		สาทร	29	87.00	3	12.00	-	-
		ดวงพิทักษ์	-	-	15	61.00	-	-
		พระรามที่ 4	186	558.00	-	-	-	-
		จันทน์	52	156.00	-	-	-	-
46	สายไหม	เพิ่มสิน	-	-	128	513.00	-	-
		ออเงิน	-	-	24	96.00	-	-
		พหลโยธิน	88	264.00	15	59.00	-	-
47	หนองแขม	-	-	-	-	-	-	-

จำนวนอุปกรณ์ความปลอดภัยประเภท รั้วเหล็ก การ์ดเรล และการ์ดเคเบิล ในเขตกรุงเทพมหานคร ปี 2560 (ต่อ)

จัดเรียงตามชื่อเขต

ลำดับที่	พื้นที่เขต	ถนน	รั้วเหล็ก		การ์ดเรล		การ์ดเคเบิล	
			จำนวน (แผง)	ความยาว (เมตร)	จำนวน (แผง)	ความยาว (เมตร)	จำนวน (จุด)	ความยาว (เมตร)
48	หนองจอก	คลองแก้ว	-	-	23	92.00	-	-
		คลองสิบ-คลองสิบสี่	-	-	107	428.00	-	-
		คลองสิบเอ็ด	-	-	55	220.00	-	-
		คู-คลองสิบ	-	-	17	68.00	-	-
		ประชาสำราญ	-	-	108	432.00	-	-
		มิตรไมตรี	-	-	49	196.00	-	-
		ไมตรีจิต	-	-	97	388.00	-	-
		ร่วมพัฒนา	-	-	17	68.00	-	-
		เลียบคลองสิบสาม	-	-	315	1,260.00	-	-
		เลียบวารี	-	-	38	152.00	-	-
		สังขสันติสุข	-	-	155	620.00	-	-
		เลียบคลองอุตตะภา	-	-	54	216.00	-	-
		ยังพัฒนา	-	-	69	276.00	-	-
		เพชรเกษม	135	405.00	-	-	-	-
49	หลักสี่	วิภาวดีรังสิต	-	-	256	1,024.00	-	-
		กำแพงเพชร 6	-	-	-	-	1	424.70
50	ห้วยขวาง	พระราม 9	-	-	102	408.00	-	-
		ลาดพร้าว	-	-	32	128.00	-	-
		ประชาราษฎร์บำเพ็ญ	151	453.00	-	-	-	-
		ประดิษฐานบูรรม	-	-	6	24.00	-	-
		เพชรบุรี	268	804.00	-	-	-	-
รัชดาภิเษก	322	966.00	-	-	-	-		
รวม			13,773	41,357.00	14,486.75	57,958.00	14	14,169.30

แหล่งข้อมูล : สำนักงานวิศวกรรมจราจร สำนักการจราจรและขนส่ง

จำนวนกล้องโทรทัศน์วงจรปิด (CCTV) ในเขตกรุงเทพมหานคร ปี 2560 จัดเรียงตามชื่อเขต

หน่วย : กล้อง

ลำดับ	เขต	บริเวณที่ติดตั้ง												รวม
		บริเวณทางแยกสัญญาณไฟ	สะพานลอยคนเดินข้าม	ปากซอย/ซอยอันตราย	บริเวณชุมชน/แฟลต/การเคหะ	ตลาด/ย่านการค้า	สถานศึกษา	ป้ายรถโดยสารประจำทาง	สถานีขนส่ง/รถไฟฟ้าว/ท่าเรือ	ได้สะพาน/ได้ทางต่างระดับ/อุโมงค์ทางลอด	สวนสาธารณะ/ลานจอดรถยนต์	สถานที่ราชการ/โรงพยาบาล/สถานที่สำคัญ	ตรวจสอบเหตุการณ์บนถนนสายสำคัญ	
1	คลองเตย	55	18	150	375	8	64	7	8	-	78	81	6	850
2	คลองสาม	47	18	513	283	22	64	4	60	24	49	57	3	1,144
3	คลองสามวา	31	-	441	402	53	166	18	-	10	21	91	3	1,236
4	คันนายาว	14	14	320	371	14	45	24	-	6	-	46	-	854
5	จตุจักร	85	26	540	203	36	137	14	69	-	265	76	-	1,451
6	จอมทอง	10	18	298	511	66	122	-	3	3	3	42	-	1,076
7	ดอนเมือง	22	10	570	908	22	112	22	-	6	48	39	66	1,825
8	ดินแดง	40	9	281	95	32	79	3	12	-	50	250	-	851
9	ดุสิต	319	42	480	145	26	214	16	12	3	8	391	82	1,738
10	ตลิ่งชัน	16	8	681	431	39	150	3	12	33	6	60	9	1,448
11	ทวีวัฒนา	51	36	429	400	9	67	-	4	3	79	96	21	1,195
12	ทุ่งครุ	-	10	344	210	6	93	-	-	-	77	40	-	780
13	ธนบุรี	86	6	351	366	24	198	-	28	35	3	166	13	1,276
14	บางเขน	46	2	995	539	44	83	3	-	10	61	32	9	1,824
15	บางแค	33	8	478	497	12	134	5	3	5	-	65	3	1,243
16	บางกอกใหญ่	8	18	241	325	24	77	-	3	3	-	35	-	734
17	บางกอกน้อย	27	8	301	365	7	167	15	14	4	6	49	-	963

จำนวนกล้องโทรทัศน์วงจรปิด (CCTV) ในเขตกรุงเทพมหานคร ปี 2560 จัดเรียงตามชื่อเขต (ต่อ)

หน่วย : กล้อง

ลำดับ	เขต	บริเวณที่ติดตั้ง												รวม
		บริเวณทางแยกสัญญาณไฟ	สะพานลอยคนเดินข้าม	ปากซอย/ซอยอันตราย	บริเวณชุมชน/แฟลต/การเคหะ	ตลาด/ย่านการค้า	สถานศึกษา	ป้ายรถโดยสารประจำทาง	สถานีขนส่ง/รถไฟฟ้า/ท่าเรือ	ไต่สะพาน/ได้ทางต่างระดับ/อุโมงค์ทางลอด	สวนสาธารณะ/ลานจอดรถยนต์	สถานที่ราชการ/โรงพยาบาล/สถานที่สำคัญ	ตรวจสอบเหตุการณ์บนถนนสายสำคัญ	
18	บางกะปิ	26	19	863	457	35	169	-	18	12	-	94	6	1,699
19	บางขุนเทียน	13	35	469	413	15	159	10	-	20	30	84	9	1,257
20	บางคอแหลม	23	8	208	230	4	48	-	-	3	36	74	4	638
21	บางซื่อ	27	42	312	223	17	105	-	3	8	6	72	3	818
22	บางนา	25	18	155	312	41	107	-	-	3	-	33	-	694
23	บางบอน	14	10	443	134	-	100	-	-	6	58	48	-	813
24	บางพลัด	50	36	396	342	10	109	-	-	9	30	34	9	1,025
25	บางรัก	105	4	255	136	31	69	-	6	10	-	24	-	640
26	ปทุมวัน	31	16	556	252	27	129	16	-	-	127	37	9	1,200
27	ปทุมวัน	200	8	264	161	25	110	30	5	6	133	105	122	1,169
28	ประเวศ	27	16	273	557	15	145	-	3	19	125	72	5	1,257
29	ป้อมปราบศัตรูพ่าย	108	14	158	143	12	66	-	4	18	-	50	65	638
30	พญาไท	86	10	493	129	3	18	19	7	-	-	83	3	851
31	พระโขนง	9	4	188	273	-	52	4	-	3	-	43	-	576
32	พระนคร	243	4	317	164	33	150	31	16	15	95	241	284	1,593
33	ภาษีเจริญ	6	16	359	314	3	165	2	54	6	3	54	9	991
34	มีนบุรี	29	92	436	510	100	173	9	15	3	50	95	9	1,521

จำนวนกล้องโทรทัศน์วงจรปิด (CCTV) ในเขตกรุงเทพมหานคร ปี 2560 จัดเรียงตามชื่อเขต (ต่อ)

หน่วย : กล้อง

ลำดับ	เขต	บริเวณที่ติดตั้ง											รวม	
		บริเวณทางแยกสัญญาณไฟ	สะพานลอยคนเดินข้าม	ปากซอย/ซอยอันตราย	บริเวณชุมชน/แพลตฟอร์ม/การเคหะ	ตลาด/ย่านการค้า	สถานศึกษา	ป้ายรถโดยสารประจำทาง	สถานีขนส่ง/รถไฟฟ้า/ท่าเรือ	ได้สะพาน/ได้ทางต่างระดับ/อุโมงค์ทางลอด	สวนสาธารณะ/ทางออกซอย	สถานที่ราชการ/โรงพยาบาล/สถานที่สำคัญ		ตรวจสอบเหตุการณ์บนถนนสายสำคัญ
35	ยานนาวา	26	2	238	111	26	78	20	11	21	-	140	35	708
36	ราชเทวี	166	30	95	100	15	81	9	14	10	26	121	106	773
37	ราชบุรีบูรณะ	18	6	298	211	8	66	-	-	-	9	46	-	662
38	ลาดกระบัง	35	22	306	469	27	191	4	-	25	63	89	12	1,243
39	ลาดพร้าว	16	4	439	270	32	80	-	-	-	-	62	6	909
40	วังทองหลาง	24	16	275	172	35	64	7	-	19	6	84	-	702
41	วัฒนา	2	-	140	155	-	103	8	7	3	-	38	3	459
42	สวนหลวง	43	8	340	400	-	80	9	3	24	-	49	15	971
43	สะพานสูง	8	10	505	234	4	60	18	-	3	-	44	-	886
44	สัมพันธวงศ์	39	4	60	67	6	42	2	11	-	4	43	22	300
45	สาทร	80	16	420	47	3	98	-	5	-	30	41	5	745
46	สายไหม	13	6	478	648	24	107	-	-	13	-	55	9	1,353
47	หนองแขม	10	14	262	395	8	104	4	-	-	-	69	12	878
48	หนองจอก	36	2	363	1078	25	306	-	-	9	44	154	21	2,038
49	หลักสี่	14	6	426	544	22	70	10	-	-	-	76	-	1,168
50	ห้วยขวาง	46	12	433	134	8	58	3	9	3	103	83	24	916
รวม		2,488	761	18,636	16,211	1,058	5,434	349	419	416	1,732	4,053	1,022	52,579

แหล่งข้อมูล : กองพัฒนาระบบจราจร สำนักการจราจรและขนส่ง

ปริมาณการจำหน่ายเชื้อเพลิงที่สำคัญในพื้นที่กรุงเทพมหานคร และทั่วประเทศ ปี 2560
 จำแนกตามชนิดของเชื้อเพลิง

หน่วย : พันลิตร

ชนิดของเชื้อเพลิง	กรุงเทพมหานคร	ทั่วประเทศ
เบนซินออกเทน 91	30,189	56,990
น้ำมันเบนซิน	125,863	450,622
แก๊สโซฮอล์ 91	910,547	3,885,382
แก๊สโซฮอล์ 95	1,275,824	4,349,895
แก๊สโซฮอล์ อี 20	432,831	1,903,263
แก๊สโซฮอล์ อี 85	104,970	383,357
ดีเซลพื้นฐาน	274,227	574,284
ดีเซลหมุนเร็ว	5,172,195	22,687,107
น้ำมันเตา	397,422	2,102,923
ก๊าซแอลพีจี (พันกิโลกรัม)	482,310	4,112,977
โพรเพน (พันกิโลกรัม)	297,309	634,694
บิวเทน (พันกิโลกรัม)	349	4,460

แหล่งข้อมูล : สำนักบริการธุรกิจและการสำรอน้ำมันเชื้อเพลิง กรมธุรกิจพลังงาน

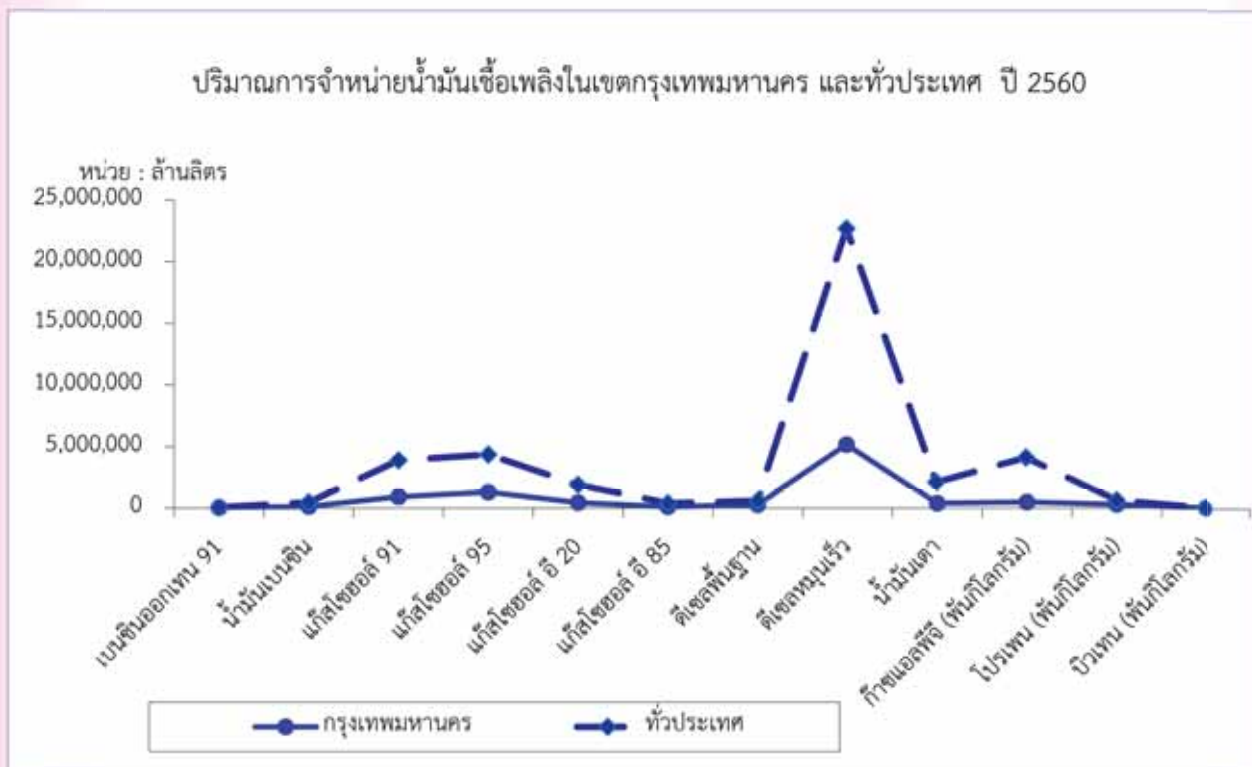

จำนวนสถานีบริการจำหน่ายน้ำมันเชื้อเพลิง ในเขตกรุงเทพมหานครและจังหวัดรอบนอก ปี 2560 จำแนกตามผู้ค้า

หน่วย : สถานี

จังหวัด	รวม	ปตท.	เอสโซ่	บางจาก	เชลล์	สยามแก๊ส	ดับบลิวพี	เซฟรอน	พี ที จี	ซีสโก้	ปตท. บริหารค้าปลีก	ซีสโก้ ดีลเลอร์ส	ไทยแก๊ส	ทาคุนิ	เอ็นเอสแก๊ส	แสงทอง	ออร์คิดแก๊ส	พี เอ พี	ยูนิต	ผู้ค้าอิสระ
กทม.	890	156	109	111	104	79	90	34	55	33	20	8	13	25	14	14	9	6	2	8
จังหวัดรอบนอก	725	85	73	73	46	55	85	32	53	11	34	9	8	18	1	3	-	-	6	133

หมายเหตุ : ที่มาของจำนวนสถานีบริการ ณ วันที่ 31 ธันวาคม 2560

จังหวัดรอบนอก หมายถึง จังหวัดนนทบุรี จังหวัดสมุทรปราการ จังหวัดปทุมธานี

แหล่งข้อมูล : สำนักบริการธุรกิจและการสำรอน้ำมันเชื้อเพลิง กรมธุรกิจพลังงาน

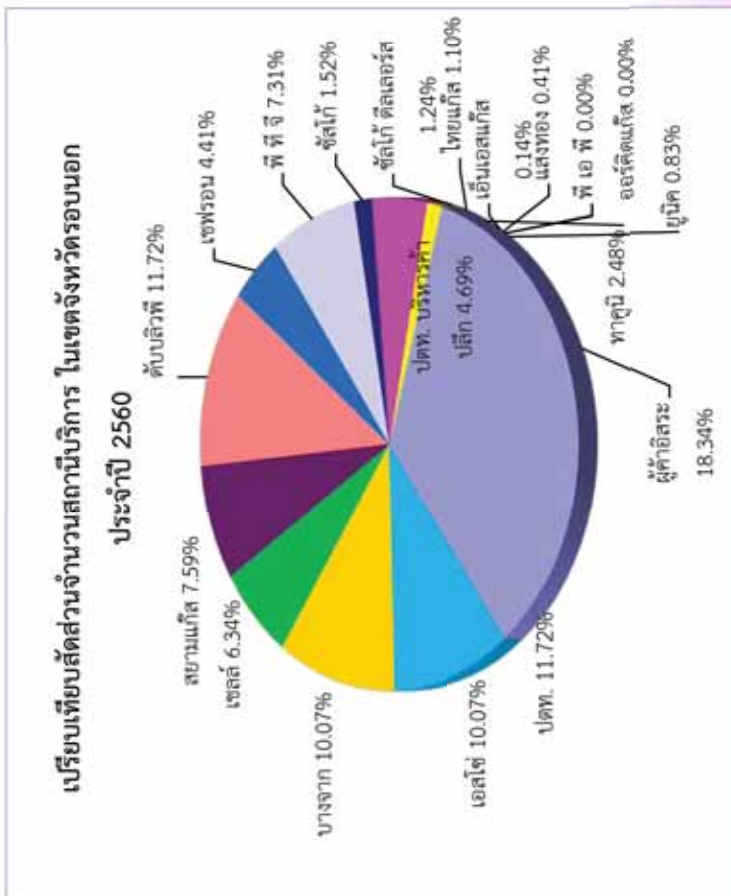
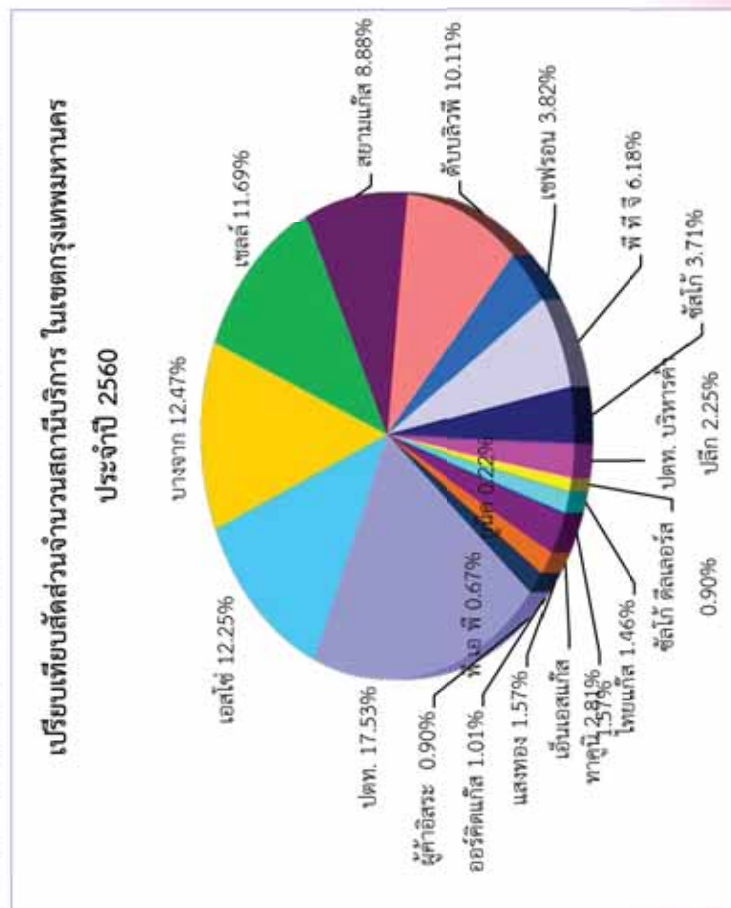

ข้อมูลการตรวจวัดคุณภาพอากาศบริเวณริมถนนจากจุดตรวจวัดแบบชั่วคราวในกรุงเทพมหานคร ปี 2560

หน่วย: มิลลิกรัมต่อลูกบาศก์เมตร

จุดตรวจวัด	ช่วงเวลา	แสดงผล	สารมลพิษ			
			ฝุ่นรวม เฉลี่ย 24 ชั่วโมง	ฝุ่นขนาดเล็กไม่เกิน 10 ไมครอน เฉลี่ย 24 ชั่วโมง	ฝุ่นขนาดเล็กไม่เกิน 2.5 ไมครอน เฉลี่ย 24 ชั่วโมง	สารตะกั่ว เฉลี่ย 24 ชั่วโมง
1. บิometrics สามแยกปากซอยอ่อนนุช ถนนสุขุมวิท	10 - 23 ม.ค.	ช่วงค่าที่วัดได้ n / N	0.10 - 0.16 0/6	47 - 66 0/6	15 - 36 0/6	0.01 - 0.06 0/6
2. บิometrics แยกยมราช ถนนพิจนุโลก	24 ม.ค. - 7 ก.พ.	ช่วงค่าที่วัดได้ n / N	0.12 - 0.85 1/7	41 - 76 0/8	28 - 48 0/8	0.01 - 0.04 0/7
3. บิometrics หัวแยก ณ ระนอง (คลองเตย) ถนนอาจณรงค์	9 - 23 ก.พ.	ช่วงค่าที่วัดได้ n / N	0.16 - 0.20 0/7	42 - 99 0/8	19 - 60 1/8	0.02 - 0.05 0/7
4. บิometrics สี่แยกศรียาน ถนนสามเสน	25 ก.พ. - 9 มี.ค.	ช่วงค่าที่วัดได้ n / N	0.10 - 0.20 0/7	36 - 97 0/7	19 - 60 2/7	0.01 - 0.06 0/7
5. บิometrics แยกเทียนร่วมมิตร ถนนรัชดาภิเษก	11 - 25 มี.ค.	ช่วงค่าที่วัดได้ n / N	0.08 - 0.22 0/8	37 - 70 0/8	19 - 33 0/8	0.01 - 0.03 0/8
6. บิometrics สี่แยกบางกะปิ ถนนสุขุมวิท 1	19 เม.ย. - พ.ค.	ช่วงค่าที่วัดได้ n / N	0.10 - 0.19 0/9	54 - 113 0/8	26 - 82 1/8	0.01 - 0.05 0/9
7. โปรเจกต์ไฮโรเลขาสถูประติษฐ์ ถนนสาธุประดิษฐ์	5 - 17 พ.ค.	ช่วงค่าที่วัดได้ n / N	0.06 - 0.12 0/5	36 - 61 0/7	13 - 23 0/7	0.02 - 0.04 0/5
8. บิometrics กระจับจั่น ถนนราชปรารภ	19 พ.ค. - 4 มิ.ย.	ช่วงค่าที่วัดได้ n / N	0.06 - 0.11 0/6	29 - 58 0/7	13 - 32 0/7	0.02 - 0.03 0/6
9. บิometrics แยกราชวงศ์ ถนน เยาวราช	8 - 25 มิ.ย.	ช่วงค่าที่วัดได้ n / N	0.09 - 0.14 0/9	43 - 70 0/6	20 - 31 0/6	0.01 - 0.04 0/9
10. บิometrics งามวงศ์มาลัย ถนนหลานหลวง	20 มิ.ย. - 3 ก.ค.	ช่วงค่าที่วัดได้ n / N	0.09 - 0.12 0/4	45 - 67 0/7	21 - 29 0/7	0.02 - 0.03 0/4
11. บิometrics งามวงศ์มาลัย ถนนบำรุงเมือง	6 - 18 ก.ค.	ช่วงค่าที่วัดได้ n / N	0.07 - 0.10 0/7	39 - 54 0/6	20 - 31 0/6	0.02 - 0.06 0/7
12. บิometrics งามวงศ์มาลัย ถนนประชาธิปไตย	18 ก.ค. - 2 ส.ค.	ช่วงค่าที่วัดได้ n / N	0.06 - 0.11 0/7	32 - 58 0/7	16 - 29 0/7	0.03 - 0.23 0/7
13. บิometrics สี่แยกวงศ์สว่าง ถนนกรุงเก่า - นนทบุรี	5 - 19 ส.ค.	ช่วงค่าที่วัดได้ n / N	0.08 - 0.17 0/8	35 - 64 0/8	15 - 24 0/8	0.02 - 0.04 0/8
14. บิometrics สี่แยกถนนตก ถนนพระราม 3	22 ส.ค. - 3 ก.ย.	ช่วงค่าที่วัดได้ n / N	0.12 - 0.17 0/7	47 - 73 0/7	16 - 42 0/7	0.02 - 0.06 0/7
15. บิometrics สี่แยกงามบุญครอง ถนนพระราม 1	17 - 31 พ.ค.	ช่วงค่าที่วัดได้ n / N	0.11 - 0.16 0/6	34 - 47 0/6	8 - 16 0/6	0.02 - 0.04 0/6
16. บิometrics แยกรามคำแหง ถนน รามคำแหง	2 - 16 พ.ย.	ช่วงค่าที่วัดได้ n / N	0.15 - 0.23 0/8	52 - 98 0/8	21 - 50 0/8	0.03 - 0.05 0/8
17. บิometrics กรมพัฒนาที่ดิน ถนนพหลโยธิน	21 พ.ย. - 5 ธ.ค.	ช่วงค่าที่วัดได้ n / N	0.10 - 0.23 0/6	48 - 75 0/8	19 - 39 0/8	0.01 - 0.03 0/6
18. บิometrics อนุสาวรีย์ชัยสมรภูมิ ถนนราชวิถี	7 - 21 ธ.ค.	ช่วงค่าที่วัดได้ n / N	0.08 - 0.17 0/6	33 - 92 0/8	15 - 53 1/8	0.01 - 0.04 0/6
มาตรฐาน			0.33	120	50	1.5*

หมายเหตุ : ค่าเฉลี่ย 1 เดือน n : จำนวนครั้งที่เกินมาตรฐาน , N : จำนวนครั้งที่ตรวจวัด

แหล่งข้อมูล : ฝ่ายข้อมูลคุณภาพอากาศ สำนักจัดการคุณภาพอากาศและเสียง

สำนักงานจราจรและขนส่ง กรุงเทพมหานคร
44 ถนนวิภาวดีรังสิต แขวงดินแดง เขตดินแดง กรุงเทพมหานคร 10400
โทรศัพท์ 0 2354 1212 โทรสาร 0 2354 1210



www.bangkok.go.th/traffic

