

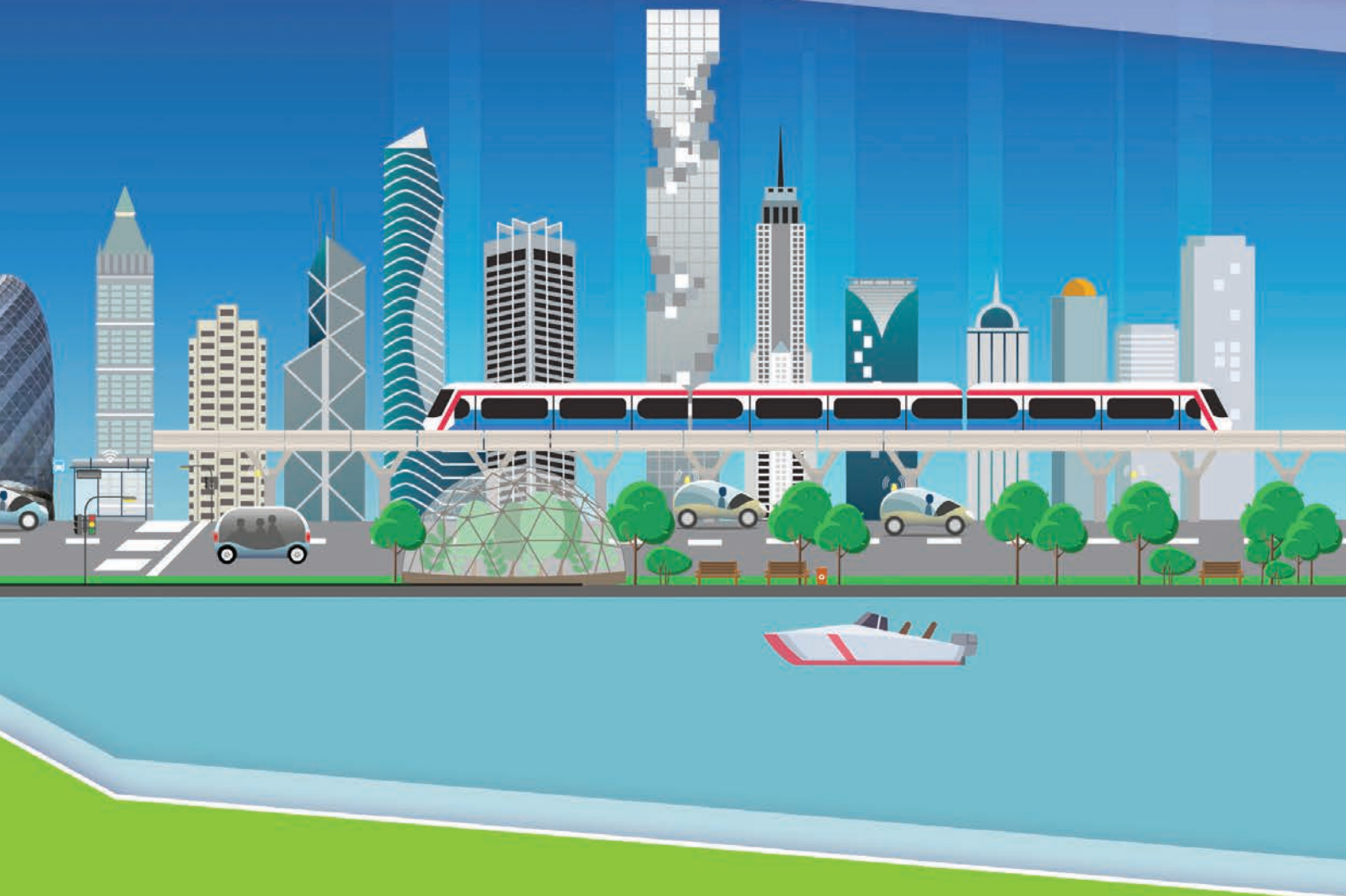

# สถิติจราจร ปี 2563



สำนักงานจราจรและขนส่ง  
กรุงเทพมหานคร





## คำขวัญกรุงเทพมหานคร

กรุงเทพฯ ดุจเทพสร้าง  
เมืองศูนย์กลางการปกครอง  
วัด วัง งามเรืองรอง  
เมืองหลวงของประเทศไทย

## เพลง "มาร์ช กทม."

กรุงเทพมหานครคู่สยาม  
ตั้งเทวาลงมาเสกสรร  
กรุงเทพมหานครเขตเมืองหลวง  
ได้เชิดชูเมืองทองเกียรติ์ไกล  
ในดวงตรามีเครื่องหมายไว้สำคัญ  
พระหัตถ์ซ้าย อัมรินทร์ทรงขอชา  
กรุงเทพมหานครเด่นศักดิ์ศรี  
เหล่าประชาร่วมเย็นสุขใจ

ประดับไว้ ล้วนดูงาม สมนามนั้น  
สารพันสิ่งเพลลิตาทั่วไป  
ดุจดั่งสรวงทิพย์วิมานของชาวไทย  
เกิดตราหมายแห่งเมืองนี้มีสืบมา  
องค์อินทร์ทรงเอร์วณยามเยื้องท่า  
พระหัตถ์ขวา วชิราวุธคู่หทัย  
จะสิ่งไหนทั้งมวลมีพร้อมนำให้  
บ้านเมืองเราศิวิไลย์ทั่วถิ่นเอย



# สำนักงานการจราจรและขนส่ง

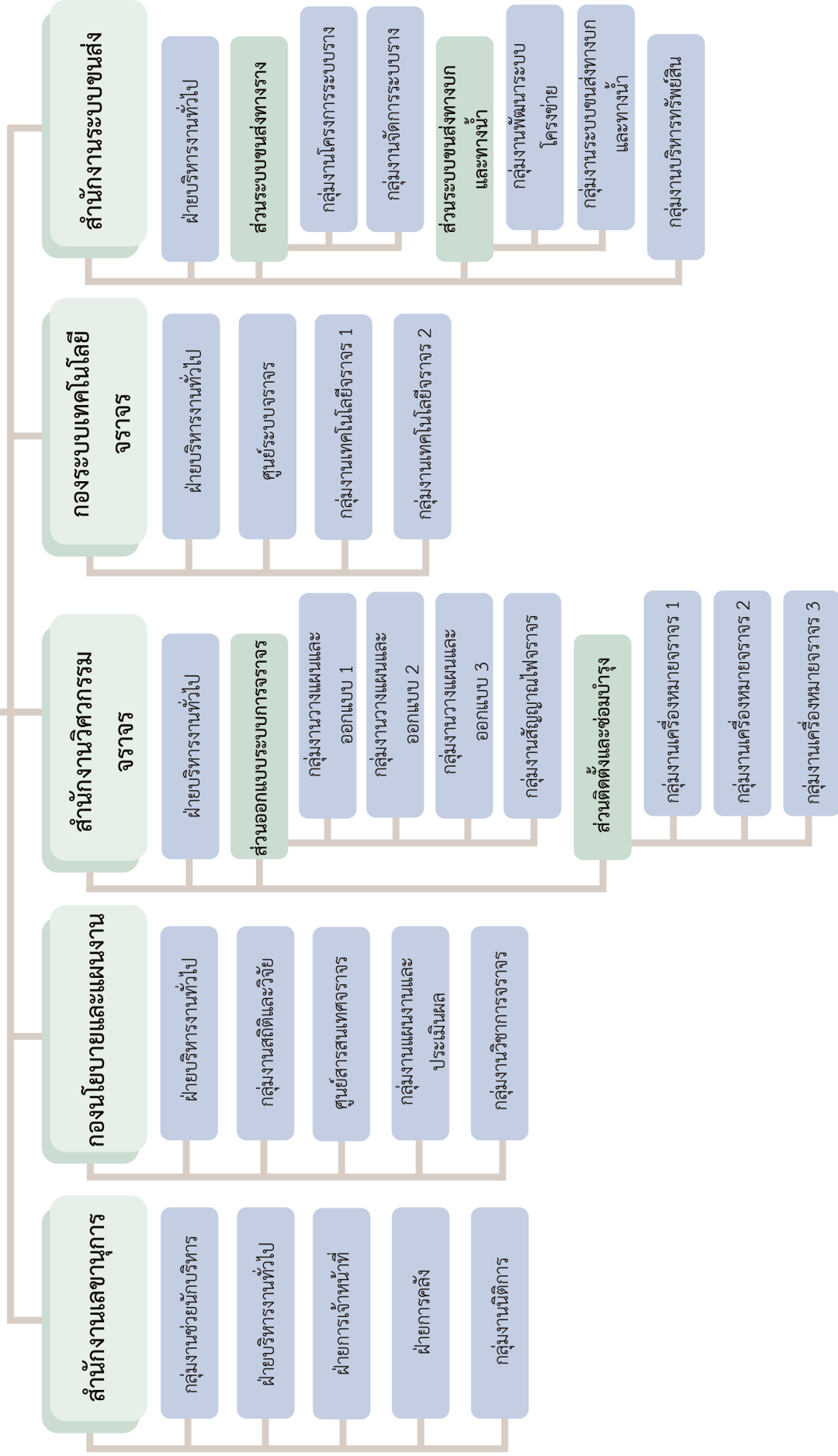

	หน้าที่
สถิติจราจรในภาพรวมของกรุงเทพมหานคร	5 - 14
ปริมาณจราจร	15 - 90
สถิติปริมาณจราจรบนถนนในพื้นที่กลุ่มเขตกรุงเทพเหนือ	
สถิติปริมาณจราจรบนถนนในพื้นที่กลุ่มเขตกรุงเทพกลาง	
สถิติปริมาณจราจรบนถนนในพื้นที่กลุ่มเขตกรุงเทพตะวันออก	
สถิติปริมาณจราจรบนถนนในพื้นที่กลุ่มเขตกรุงเทพใต้	
สถิติปริมาณจราจรบนถนนในพื้นที่กลุ่มเขตกรุงธนเหนือ	
สถิติปริมาณจราจรบนถนนในพื้นที่กลุ่มเขตกรุงธนใต้	
สถิติอัตราความเร็วการเดินทางบนถนนในพื้นที่กรุงเทพมหานคร	91 - 98
สถิติอุบัติเหตุทางถนนในพื้นที่กรุงเทพมหานคร	99 - 104
สถิติอุบัติเหตุทางถนนในพื้นที่ทั่วประเทศ	105 - 110
ข้อมูลอุปกรณ์ความปลอดภัยทางถนน ในพื้นที่กรุงเทพมหานคร	111 - 126
สถิติระบบขนส่งมวลชนที่ให้บริการในพื้นที่กรุงเทพมหานคร	127 - 144

# สถิติจราจรในภาพรวมของกรุงเทพมหานคร ประจำปี 2563

แผนภาพที่ 1 สถิติถนนที่มีปริมาณจราจรรวมมากที่สุด ในพื้นที่กรุงเทพมหานคร

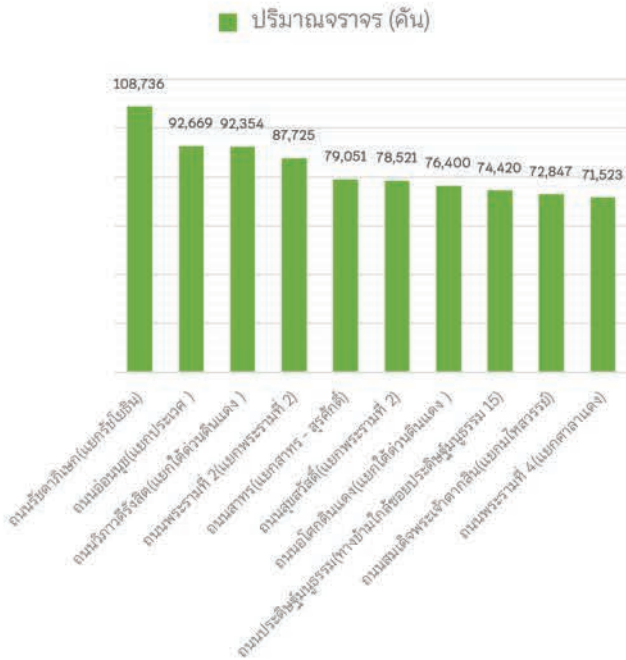

จากการสำรวจปริมาณจราจรบนถนนในพื้นที่กรุงเทพมหานคร ช่วงเวลา 7.00 – 19.00 น. พบว่า ถนนรัชดาภิเษก บริเวณแยกรัชโยธิน มีปริมาณจราจรรวมสูงสุด (จำนวน 108,736 คัน) รองลงไปคือ ถนนอ่อนนุช บริเวณแยกประเวศ (จำนวน 92,669 คัน) และ ถนนวิภาวดีรังสิต บริเวณแยกใต้ด่วนดินแดง (จำนวน 92,354 คัน) ตามลำดับ รายละเอียดตามแผนภาพที่ 1

แผนภาพที่ 2 สถิติถนนที่ปริมาณรถยนต์นั่งมากที่สุด ในพื้นที่กรุงเทพมหานคร

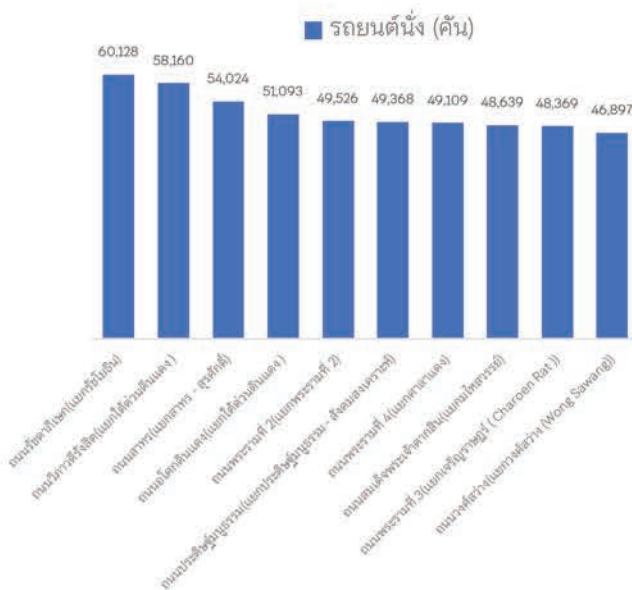

จากการสำรวจปริมาณจราจรบนถนนในพื้นที่กรุงเทพมหานคร ช่วงเวลา 7.00 – 19.00 น. พบว่า ถนนรัชดาภิเษก บริเวณแยกรัชโยธิน มีปริมาณรถยนต์นั่งมากที่สุด (จำนวน 60,128 คัน) รองลงไปคือ ถนนสาทร บริเวณแยกสาทร-สุรศักดิ์ (จำนวน 54,024 คัน) และ ถนนอโศกดินแดง บริเวณแยกใต้ด่วนดินแดง (จำนวน 51,093 คัน) ตามลำดับ รายละเอียดตามแผนภาพที่ 2

### แผนภาพที่ 3 สถิติถนนที่ปริมาณรถกระบะ/รถตู้ มากที่สุด ในพื้นที่กรุงเทพมหานคร

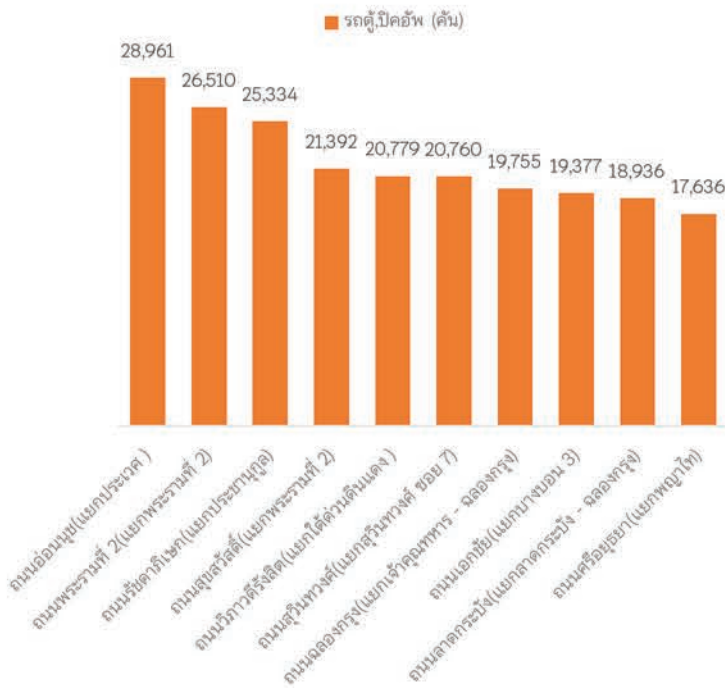

จากการสำรวจปริมาณจราจรบนถนนในพื้นที่กรุงเทพมหานคร ช่วงเวลา 7.00 – 19.00 น. พบว่าถนนอ่อนนุช บริเวณแยกประเวศ มีปริมาณรถกระบะ/รถตู้ มากที่สุด (จำนวน 28,961 คัน) รองลงไปคือ ถนนพระรามที่ 2 บริเวณแยกพระรามที่ 2 (จำนวน 26,510 คัน) และ ถนนรัชดาภิเษก บริเวณแยกประชานุกูล (จำนวน 25,334 คัน) ตามลำดับ รายละเอียดตามแผนภาพที่ 3

### แผนภาพที่ 4 สถิติถนนที่ปริมาณรถเมล์เล็ก มากที่สุด ในพื้นที่กรุงเทพมหานคร

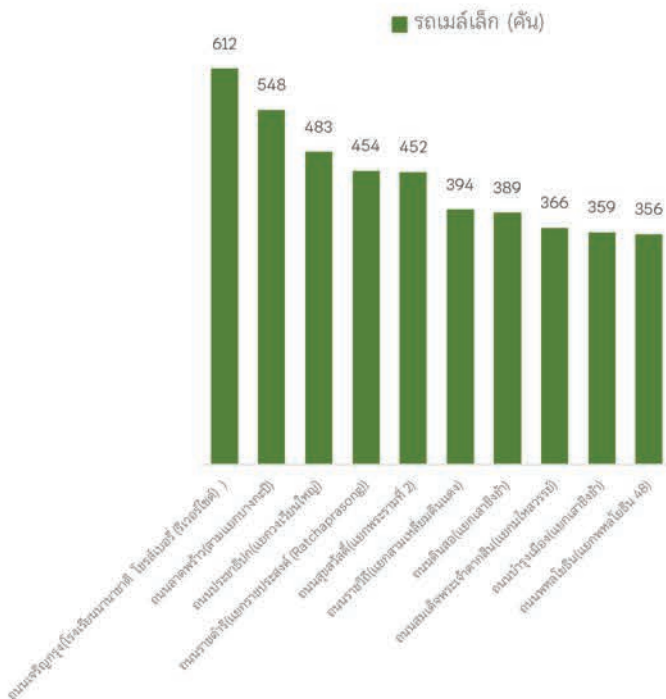

จากการสำรวจปริมาณจราจรบนถนนในพื้นที่กรุงเทพมหานคร ช่วงเวลา 7.00 – 19.00 น. พบว่าถนนเจริญกรุง บริเวณหน้าโรงเรียนนานาชาติ โขรสเบอรี่ รีเวอร์ไซด์ (จำนวน 612 คัน) รองลงไปคือ ถนนลาดพร้าว บริเวณสามแยกบางกะปิ (จำนวน 548 คัน) และ ถนนประชาชื่น บริเวณแยกวงเวียนใหญ่ (จำนวน 483 คัน) ตามลำดับ รายละเอียดตามแผนภาพที่ 4



แผนภาพที่ 5 สถิติถนนที่ปริมาณรถเมล์ใหญ่ มากที่สุด ในพื้นที่กรุงเทพมหานคร

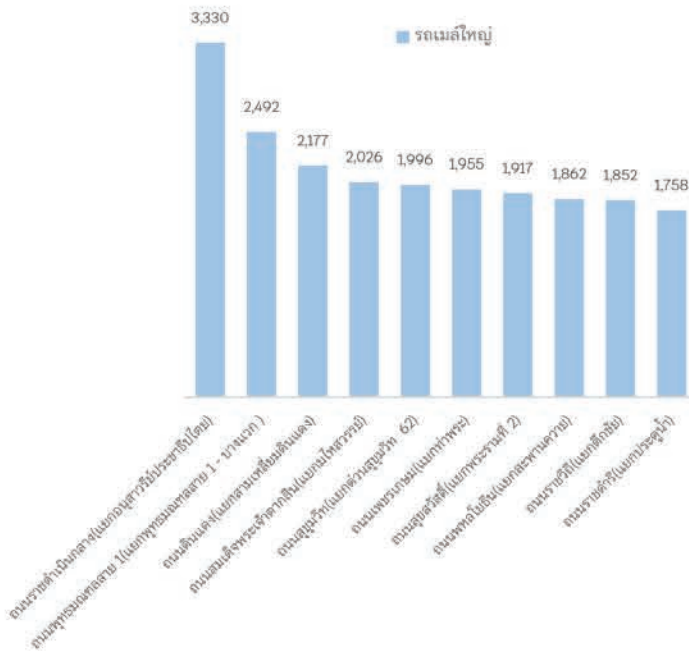

จากการสำรวจปริมาณจราจรบนถนนในพื้นที่กรุงเทพมหานคร ช่วงเวลา 7.00 – 19.00 น. พบว่าถนนราชดำเนินกลาง บริเวณแยกอนุสาวรีย์ประชาธิปไตย มีปริมาณรถเมล์ใหญ่ มากที่สุด (จำนวน 3,330 คัน) รองลงไปคือ ถนนพุทธมณฑลสาย 1 บริเวณแยกพุทธมณฑลสาย 1 - บางแวก (จำนวน 2,492 คัน) และ ถนนดินแดง บริเวณแยกสามเหลี่ยมดินแดง (จำนวน 2,177 คัน) ตามลำดับรายละเอียดตามแผนภาพที่ 5

แผนภาพที่ 6 สถิติถนนที่ปริมาณรถบรรทุก มากที่สุด ในพื้นที่กรุงเทพมหานคร

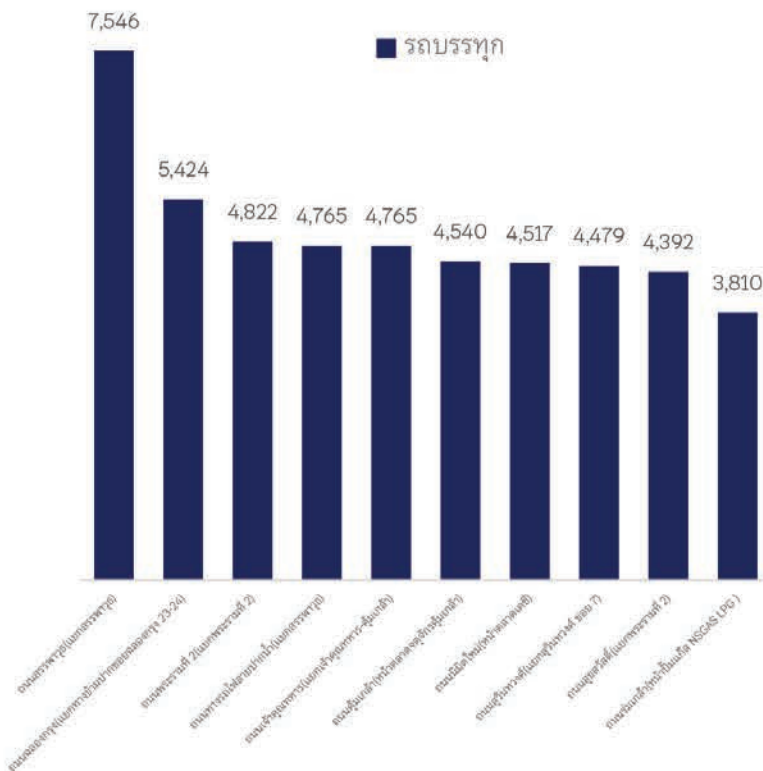

จากการสำรวจปริมาณจราจรบนถนนในพื้นที่กรุงเทพมหานคร ช่วงเวลา 7.00 – 19.00 น. พบว่าถนนสรรพาวุธ บริเวณแยกสรรพาวุธ มีปริมาณรถบรรทุก มากที่สุด (จำนวน 7,546 คัน) รองลงไปคือ ถนนฉลองกรุง บริเวณทางข้ามปากซอยฉลองกรุง 23 - 24 (จำนวน 5,424 คัน) และ ถนนพระรามที่ 2 บริเวณแยกพระรามที่ 2 (จำนวน 4,822 คัน) ตามลำดับรายละเอียดตามแผนภาพที่ 6

แผนภาพที่ 7 สถิติถนนที่ปริมาณรถสามล้อเครื่อง มากที่สุด ในพื้นที่กรุงเทพมหานคร

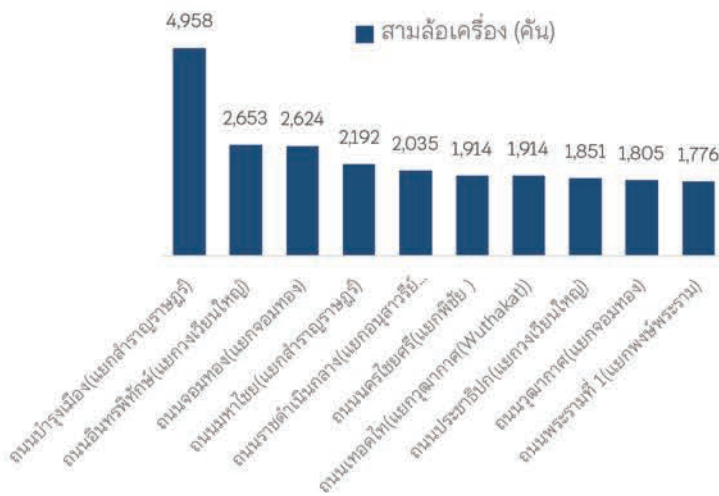

จากการสำรวจปริมาณจราจรบนถนนในพื้นที่กรุงเทพมหานคร ช่วงเวลา 7.00 – 19.00 น. พบว่า ถนนบำรุงเมือง บริเวณสำราญราษฎร์ มีปริมาณรถสามล้อเครื่องมากที่สุด (จำนวน 4,958 คัน) รองลงไปคือ ถนนอินทพรวิภักดิ์ บริเวณแยกวงเวียนใหญ่ (จำนวน 2,653 คัน) และ ถนนจอมทอง บริเวณแยกจอมทอง (จำนวน 2,624 คัน) ตามลำดับ รายละเอียดตามแผนภาพที่ 7

แผนภาพที่ 8 สถิติถนนที่ปริมาณจราจรเฉลี่ยช่วงเร่งด่วนเช้า มากที่สุดในพื้นที่กรุงเทพมหานคร

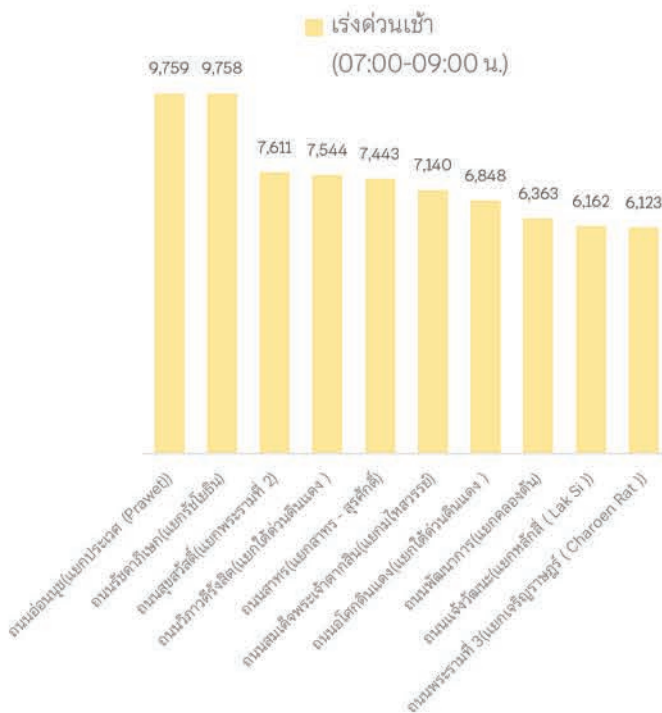

จากการสำรวจปริมาณจราจรบนถนนในพื้นที่กรุงเทพมหานคร ช่วงเวลาเร่งด่วนเช้า 7.00 – 9.00 น. พบว่า ถนนอ่อนนุช บริเวณแยกประเวศ มีปริมาณจราจรเฉลี่ยมากที่สุด (จำนวน 9,759 คัน/ชั่วโมง) รองลงไปคือ ถนนรัชดาภิเษก บริเวณแยกรัชโยธิน (จำนวน 9,758 คัน/ชั่วโมง) และ ถนนสุขสวัสดิ์ บริเวณแยกพระรามที่ 2 (จำนวน 7,611 คัน) ตามลำดับ รายละเอียดตามแผนภาพที่ 8

แผนภาพที่ 9 สถิติถนนที่ปริมาณจราจรเฉลี่ยช่วงเร่งด่วนเย็น มากที่สุด ในพื้นที่กรุงเทพมหานคร

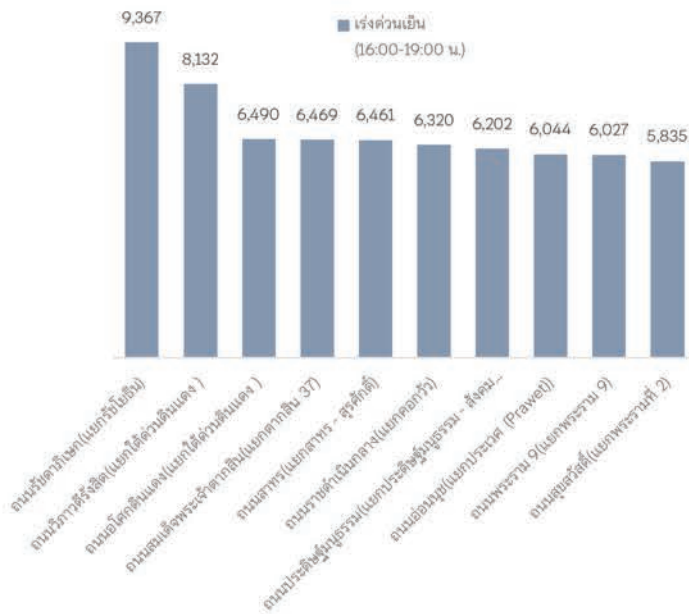

จากการสำรวจปริมาณจราจรบนถนนในพื้นที่กรุงเทพมหานคร ช่วงเร่งด่วนเย็นเวลา 16.00 – 19.00 น. พบว่า ถนนรัชดาภิเษก บริเวณแยกรัชโยธิน มีปริมาณจราจรเฉลี่ย มากที่สุด (จำนวน 9,367 คัน/ชั่วโมง) รองลงไปคือ ถนนวิภาวดีรังสิต บริเวณแยกใต้สวนดินแดง (จำนวน 8,132 คัน/ชั่วโมง) และ ถนนอโศกดินแดง บริเวณแยกใต้สวนดินแดง (จำนวน 6,490 คัน/ชั่วโมง) ตามลำดับ รายละเอียดตามแผนภาพที่ 9

แผนภาพที่ 10 สถิติถนนที่ปริมาณจราจรเฉลี่ยช่วงนอกเร่งด่วน มากที่สุด ในพื้นที่กรุงเทพมหานคร

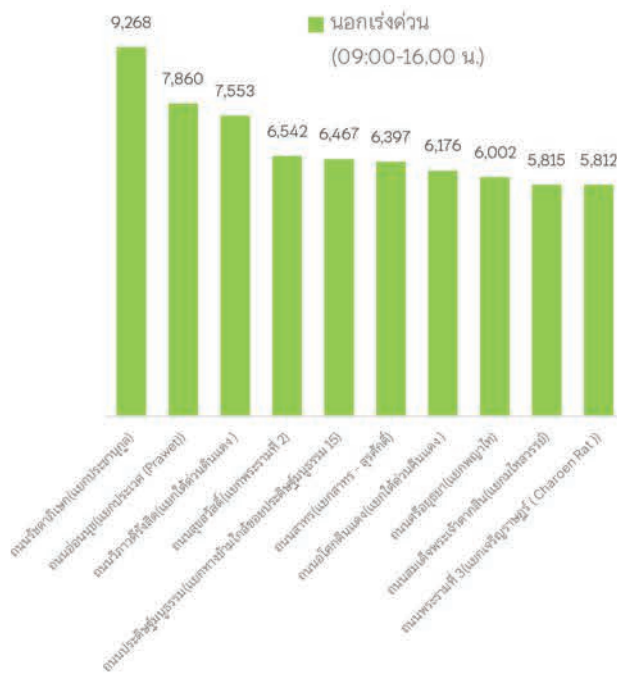

จากการสำรวจปริมาณจราจรบนถนนในพื้นที่กรุงเทพมหานคร ช่วงนอกเร่งด่วนเวลา 9.00 – 16.00 น. พบว่า ถนนรัชดาภิเษก บริเวณแยกประชาญกุล มีปริมาณจราจรเฉลี่ย มากที่สุด (จำนวน 9,268 คัน/ชั่วโมง) รองลงไปคือ ถนนอ่อนนุช บริเวณแยกประเวศ (จำนวน 7,860 คัน/ชั่วโมง) และ ถนนวิภาวดีรังสิต บริเวณแยกใต้สวนดินแดง (จำนวน 7,553 คัน/ชั่วโมง) ตามลำดับ รายละเอียดตามแผนภาพที่ 10

## แผนภาพที่ 11 สถิติสถิติอัตราความเร็วเฉลี่ยในการเดินทางบนถนน ในพื้นที่กรุงเทพมหานคร

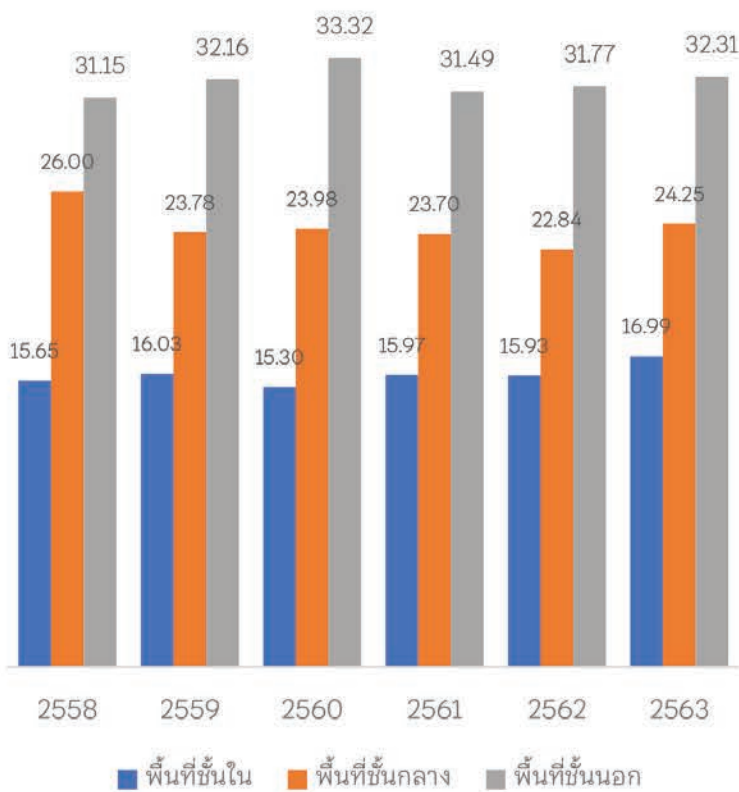

จากการสำรวจอัตราความเร็วของการจราจรบนถนน ในพื้นที่กรุงเทพมหานคร ช่วงเวลา 7.00 – 19.00 น. ตั้งแต่ปี พ.ศ. 2558 – พ.ศ. 2563 พบว่า ในภาพรวมมีแนวโน้มที่อัตราความเร็วของจราจรเร็วขึ้นกว่าปีก่อนหน้า ซึ่งพื้นที่ชั้นนอกจะมีอัตราความเร็วการจราจรที่สูงกว่าพื้นที่อื่น (โดยในปี พ.ศ. 2560 มีอัตราความเร็วสูงสุดที่ 33.32 ก.ม./ช.ม.) ส่วนพื้นที่ชั้นในจะมีอัตราความเร็วการจราจรต่ำสุด (โดยในปี พ.ศ. 2560 มีอัตราความเร็วต่ำสุดที่ 15.30 ก.ม./ช.ม.) ตามลำดับรายละเอียดตามแผนภาพที่ 11

## แผนภาพที่ 12 สถิติอุบัติเหตุทางถนน ในพื้นที่กรุงเทพมหานคร



จากสถิติอุบัติเหตุทางถนนในพื้นที่กรุงเทพมหานคร ช่วงปี พ.ศ. 2553 – 2563 พบว่า สถิติการเกิดอุบัติเหตุ และสถิติจำนวนผู้บาดเจ็บจากอุบัติเหตุทางถนนมีแนวโน้มเพิ่มขึ้น ในขณะที่สถิติผู้เสียชีวิตจากอุบัติเหตุทางถนนมีแนวโน้มลดลง ตามลำดับรายละเอียดตามแผนภาพที่ 12



# สรุปรายงานข้อมูลผู้บาดเจ็บและเสียชีวิต เทศกาลปีใหม่ 2564 ในเขตกรุงเทพมหานคร

## เปรียบเทียบจำนวนอุบัติเหตุ ผู้บาดเจ็บ และผู้เสียชีวิต เทศกาลปีใหม่ 2563 - 2564

จำนวนอุบัติเหตุ (ครั้ง)

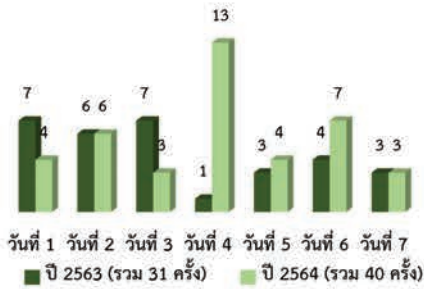

จำนวนผู้บาดเจ็บ (ราย)

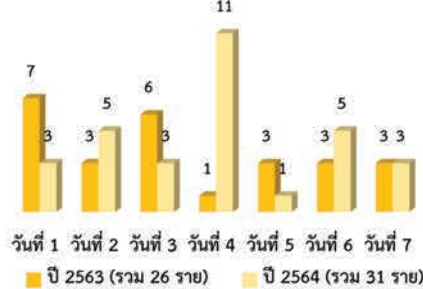

จำนวนผู้เสียชีวิต (ราย)

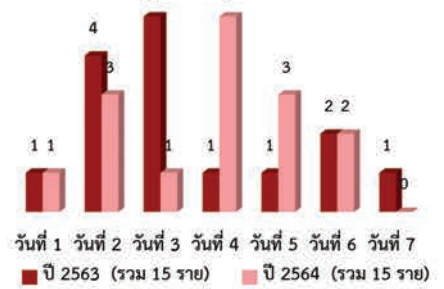

## จำนวนผู้บาดเจ็บ และผู้เสียชีวิต เทศกาลปีใหม่ 2564

### ช่วงเวลาที่เกิดอุบัติเหตุ

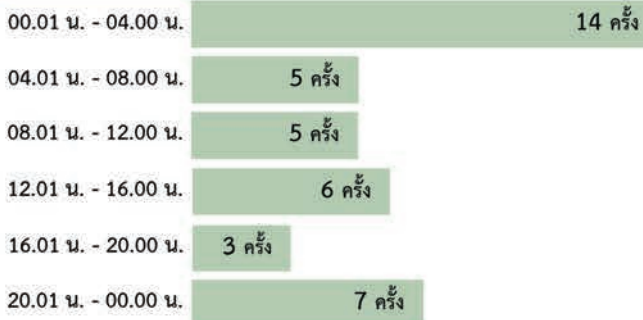

### สถานที่ผู้ประสบภัย

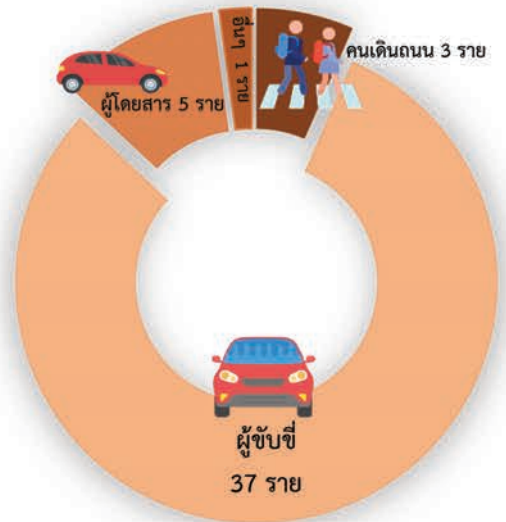

บริเวณจุดเกิดเหตุ	จำนวน (ครั้ง)
ทางตรง	25
ทางแยก	8
ทางโค้ง	6
อื่น ๆ	1
รวม	40

### ช่วงอายุของผู้เกิดอุบัติเหตุ

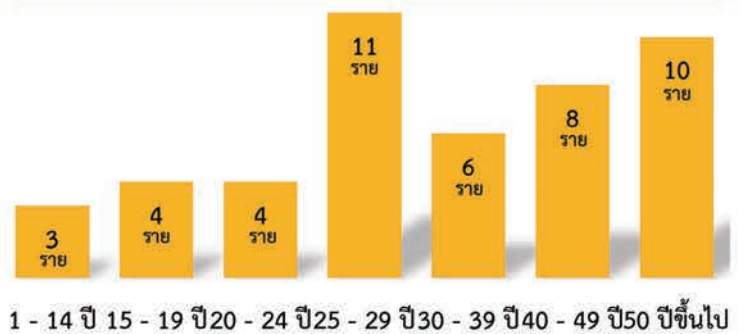

แหล่งข้อมูล : สำนักงานป้องกันและบรรเทาสาธารณภัย จังหวัดกรุงเทพมหานคร



# สรุปรายงานข้อมูลผู้บาดเจ็บและเสียชีวิต เทศกาลปีใหม่ 2564 ในเขตกรุงเทพมหานคร

## สาเหตุการเกิดเหตุ

### ★ อันดับ 1



คน 35 ครั้ง

- |                               |                                  |                       |
|-------------------------------|----------------------------------|-----------------------|
| 1 ตัดหน้ากระชั้นชิด 12 ครั้ง  | 2 ขับรถเร็วเกินกำหนด 11 ครั้ง    | 3 เมาสุรา 4 ครั้ง     |
| 4 ฝ่าฝืนสัญญาณไฟจราจร 3 ครั้ง | 5 ฝ่าฝืนเครื่องหมายจราจร 3 ครั้ง | 6 ขับรถย้อนศร 1 ครั้ง |
| 7 หลับใน 1 ครั้ง              |                                  |                       |

### ★ อันดับ 2



สิ่งแวดลอม 8 ครั้ง

- |                              |                          |
|------------------------------|--------------------------|
| 1 มีสิ่งกีดขวางบนถนน 4 ครั้ง | 2 ทัศนวิสัยไม่ดี 4 ครั้ง |
|------------------------------|--------------------------|

### ★ อันดับ 3



สภาพถนน 2 ครั้ง

### ★ อันดับ 4



สภาพรถ 1 ครั้ง

## พฤติกรรมเสี่ยงที่ทำให้เกิดอุบัติเหตุ

- |                                   |                                  |                             |
|-----------------------------------|----------------------------------|-----------------------------|
| 1 ไม่มีความผิดตามมาตรการ 16 ครั้ง | 2 ขับรถเร็วเกินกำหนด 10 ครั้ง    | 3 ตัดหน้ากระชั้นชิด 9 ครั้ง |
| 4 ไม่สวมหมวกนิรภัย 8 ครั้ง        | 5 ฝ่าฝืนเครื่องหมายจราจร 3 ครั้ง | 6 อื่นๆ 3 ครั้ง             |
| 7 มอเตอร์ไซค์ไม่ปลอดภัย 2 ครั้ง   | 8 ไม่คาดเข็มขัดนิรภัย 2 ครั้ง    | 9 เมาสุรา 2 ครั้ง           |
| 10 ไม่มีใบขับขี่ 1 ครั้ง          | 11 ฝ่าฝืนสัญญาณไฟจราจร 1 ครั้ง   | 12 หลับใน 1 ครั้ง           |
|                                   | 13 นั่งท้ายกระบะ 1 ครั้ง         |                             |

แหล่งข้อมูล : สำนักงานป้องกันและบรรเทาสาธารณภัย จังหวัดกรุงเทพมหานคร



# สรุปรายงานข้อมูลผู้บาดเจ็บและเสียชีวิต เทศกาลสงกรานต์ 2564 ในเขตกรุงเทพมหานคร

## เปรียบเทียบจำนวนอุบัติเหตุ ผู้บาดเจ็บ และผู้เสียชีวิต เทศกาลสงกรานต์ 2562 - 2564

จำนวนอุบัติเหตุ (ครั้ง)

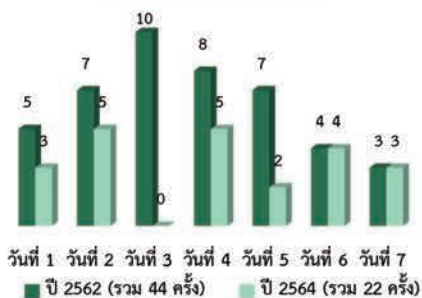

จำนวนผู้บาดเจ็บ (ราย)

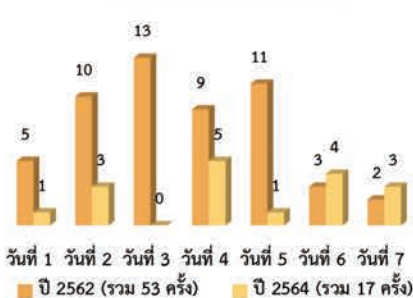

จำนวนผู้เสียชีวิต (ราย)

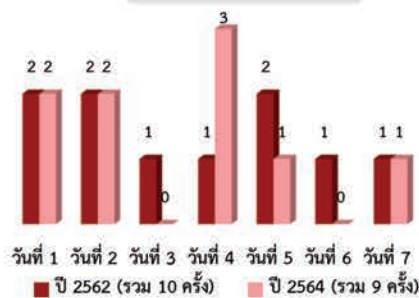

• ปี 2562 เทศกาลสงกรานต์ ตั้งแต่วันที่ 11 - 17 เมษายน 2562 • ปี 2564 เทศกาลสงกรานต์ ตั้งแต่วันที่ 10 - 16 เมษายน 2562

## จำนวนผู้บาดเจ็บ และผู้เสียชีวิต เทศกาลสงกรานต์ 2564

### ช่วงเวลาที่เกิดอุบัติเหตุ



### สถานะผู้ประสบภัย

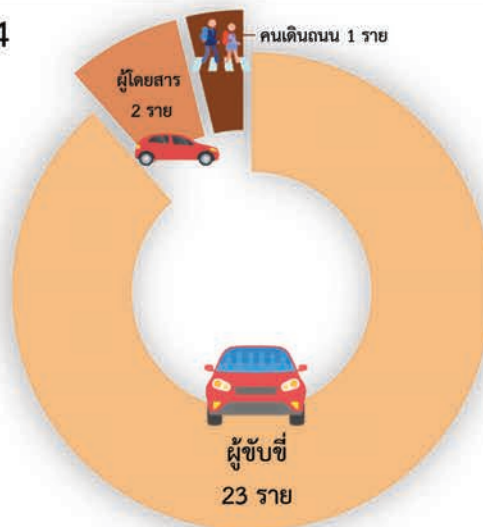

บริเวณจุดเกิดเหตุ	จำนวน (ครั้ง)
ทางตรง	14
ทางตรงมีทางแยกร่วม	2
ทางตรงมีจุดยูเทิร์น	1
สะพาน	5
รวม	22

### ช่วงอายุของผู้เกิดอุบัติเหตุ

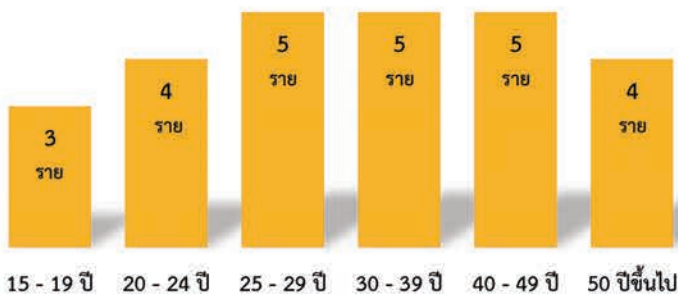

### ยานพาหนะที่เกี่ยวข้องกับอุบัติเหตุ

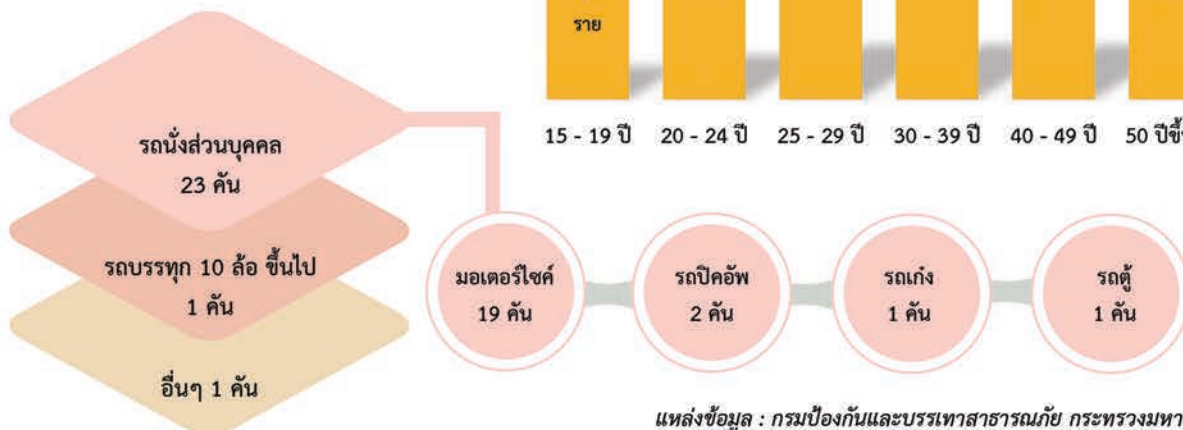

แหล่งข้อมูล : กรมป้องกันและบรรเทาสาธารณภัย กระทรวงมหาดไทย



# สรุปรายงานข้อมูลผู้บาดเจ็บและเสียชีวิต เทศกาลสงกรานต์ 2564 ในเขตกรุงเทพมหานคร

## สาเหตุการเกิด อุบัติเหตุ

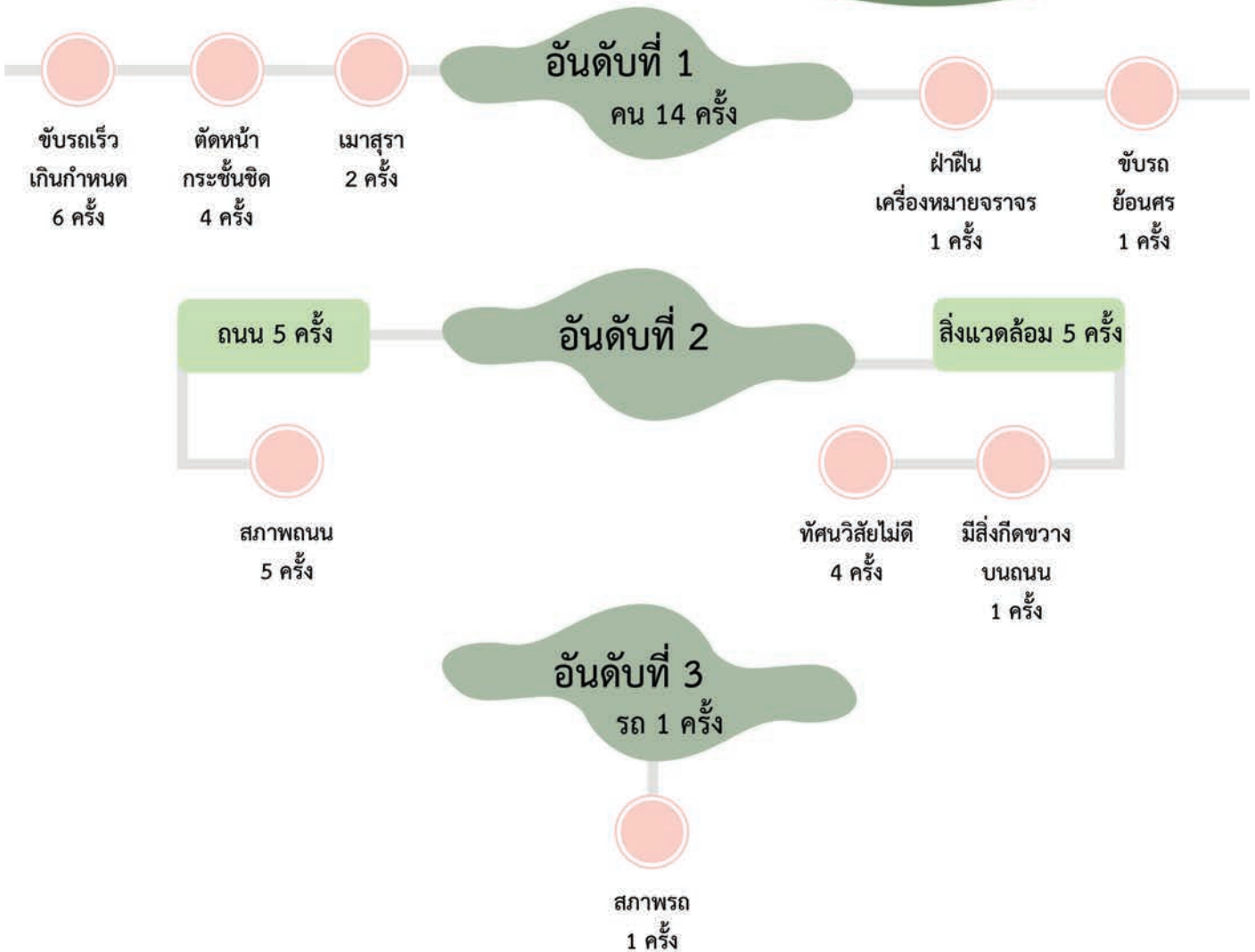

## พฤติกรรมเสี่ยงที่ทำให้เกิดอุบัติเหตุ

- ไม่มีความผิดตามมาตรการ 9 ครั้ง
- ไม่สวมหมวกนิรภัย 7 ครั้ง
- ขับรถเร็วเกินกำหนด 6 ครั้ง
- อื่นๆ 5 ครั้ง
- ตัดหน้ากระชั้นชิด 4 ครั้ง
- ขับรถย้อนศร 1 ครั้ง
- นั่งท้ายกระบะ 1 ครั้ง

แหล่งข้อมูล : กรมป้องกันและบรรเทาสาธารณภัย กระทรวงมหาดไทย



## ปริมาณจราจรบนถนนในพื้นที่กลุ่มเขตกรุงเทพเหนือ

- สถิติปริมาณจราจรเฉลี่ยบนถนนตามช่วงเวลาในพื้นที่กลุ่มเขตกรุงเทพเหนือ  
ประจำปี พ.ศ. 2563
- สถิติปริมาณจราจรบนถนนในพื้นที่กลุ่มเขตกรุงเทพเหนือ  
ประจำปี พ.ศ. 2563
- สถิติปริมาณยานพาหนะขนาดเล็กบนถนนในพื้นที่กลุ่มเขตกรุงเทพเหนือ  
ประจำปี พ.ศ. 2563
- สถิติปริมาณยานพาหนะขนาดใหญ่บนถนนในพื้นที่กลุ่มเขตกรุงเทพเหนือ  
ประจำปี พ.ศ. 2563



สถิติปริมาณจราจรบนถนนในพื้นที่กลุ่มเขตกรุงเทพฯเหนือ ประจำปี พ.ศ. 2563

จัดเรียงตามลำดับชื่อถนน

ลำดับที่	ชื่อถนน	ปริมาณจราจร (คัน)	ปริมาณจราจรเฉลี่ย (คัน/ชั่วโมง)	ทางแยก/บริเวณที่สำรวจ
1	ซอยเพิ่มสิน 47	19	2	เพิ่มสิน - เพิ่มสิน 47
2	ซอยเสนานิคม	16,673	1,389	เสนานิคม (Sena Nikhom)
3	ซอยพหลโยธิน 54/1	7,505	625	กรมพลธิการทหารอากาศ
4	ถนนเทศบาลรังรักษ์เหนือ	1,263	105	เทศบาลสงเคราะห์ - เทศบาลรังรักษ์ใต้
5	ถนนเทศบาลรังรักษ์ใต้	1,163	97	เทศบาลสงเคราะห์ - เทศบาลรังรักษ์ใต้
6	ถนนเทศบาลสงเคราะห์	13,014	1,085	เทศบาลสงเคราะห์ - เทศบาลรังรักษ์ใต้
7	ถนนเทศบาลสงเคราะห์	19,090	1,591	ประชาชนิเวณ
8	ถนนเพิ่มสิน	12,058	1,005	เพิ่มสิน - เพิ่มสิน 47
9	ถนนเสนานิคม 1	20,806	1,734	เสนานิคม 1 - เสนานิคม 1 ซอย 14
10	ถนนแจ้งวัฒนะ	48,987	4,082	หลักสี่ ( Lak Si )
11	ถนนกรุงเทพ-นนทบุรี	32,748	2,729	วงศ์สว่าง (Wong Sawang)
12	ถนนกำแพงเพชร 6	15,980	1,332	หลักสี่ ( Lak Si )
13	ถนนกำแพงเพชร 2	36,293	3,024	กำแพงเพชร 2
14	ถนนจตุโชติ	15,078	1,257	สุยาภิบาล 5 - จตุโชติ
15	ถนนจันทบูรเบกษา	28,125	2,344	ค.ป.อ.(ร.รนายเรืออากาศ)
16	ถนนรูปเตมีย์	17,805	1,484	ค.ป.อ.(ร.รนายเรืออากาศ)
17	ถนนนราธิวาสราชนครินทร์	35,560	2,963	รัชดา - นราธิวาส
18	ถนนนางค้ประชาพัฒนา	16,539	1,378	สรงประภา-นางค้ประชาพัฒนา
19	ถนนประชาชื่น	20,757	1,730	ประชาชื่น
20	ถนนประชาชื่น	31,469	2,622	ประชาชนิเวณ
21	ถนนประชาชื่น	45,649	3,804	ประชานุกูล
22	ถนนประชาราษฎร์สาย 1	25,059	2,088	บางโพ ( Bang Pho )
23	ถนนประชาราษฎร์สาย 2	17,489	1,457	บางโพ ( Bang Pho )
24	ถนนประชาราษฎร์สาย 2	38,503	3,209	ประชาชื่น
25	ถนนประดิษฐ์มนูธรรม	74,420	6,202	ทางข้ามใกล้ซอยประดิษฐ์มนูธรรม 15
26	ถนนประดิษฐ์มนูธรรม	69,090	5,758	ประดิษฐ์มนูธรรม - สังคมสงเคราะห์
27	ถนนพหลโยธิน	26,658	2,222	เสนานิคม (Sena Nikhom)
28	ถนนพหลโยธิน	35,794	2,983	กรมพลธิการทหารอากาศ
29	ถนนพหลโยธิน	50,768	4,231	ค.ป.อ.(ร.รนายเรืออากาศ)
30	ถนนพหลโยธิน	51,114	4,260	พหลโยธิน 48
31	ถนนพหลโยธิน	64,832	5,403	รัชโยธิน
32	ถนนพหลโยธิน 48	5,276	440	พหลโยธิน 48
33	ถนนพหลโยธิน 54/1	27,922	2,327	ซอยพหลโยธิน54/1 - สายใหม่
34	ถนนรัชดาภิเษก	105,988	8,832	ประชานุกูล

สถิติปริมาณจราจรบนถนนในพื้นที่กลุ่มเขตกรุงเทพฯเหนือ ประจำปี พ.ศ. 2563

จัดเรียงตามลำดับชื่อถนน

ลำดับที่	ชื่อถนน	ปริมาณจราจร (คัน)	ปริมาณจราจรเฉลี่ย (คัน/ชั่วโมง)	ทางแยก/บริเวณที่สำรวจ
27	ถนนพหลโยธิน	26,658	2,222	เสนานิคม (Sena Nikhom)
28	ถนนพหลโยธิน	35,794	2,983	กรมพลาศิการทหารอากาศ
29	ถนนพหลโยธิน	50,768	4,231	ค.ป.อ.(ร.นายเรืออากาศ)
30	ถนนพหลโยธิน	51,114	4,260	พหลโยธิน 48
31	ถนนพหลโยธิน	64,832	5,403	รัชโยธิน
32	ถนนพหลโยธิน 48	5,276	440	พหลโยธิน 48
33	ถนนพหลโยธิน 54/1	27,922	2,327	ซอยพหลโยธิน54/1 - สายไหม
34	ถนนรัชดาภิเษก	105,988	8,832	ประชาชนกุล
35	ถนนรัชดาภิเษก	108,736	9,061	รัชโยธิน
36	ถนนรัชดาภิเษก	56,534	4,711	รัชดา - นราธิวาส
37	ถนนรัชดาภิเษก	93,546	7,796	รัชดาภิเษก - ลาดพร้าว
38	ถนนรัชดาภิเษก	84,246	7,021	วงศ์สว่าง (Wong Sawang)
39	ถนนลาดพร้าว	35,159	2,930	รัชดาภิเษก - ลาดพร้าว
40	ถนนวงศ์สว่าง	66,291	5,524	วงศ์สว่าง (Wong Sawang)
41	ถนนสรองประภา	33,554	2,796	สรองประภา-นางวงศ์ประชาพัฒนา
42	ถนนสังคมสงเคราะห์	17,737	1,478	ประดิษฐ์มนูธรรม - สังคมสงเคราะห์
43	ถนนสายไหม	25,020	2,085	ซอยพหลโยธิน54/1 - สายไหม
44	ถนนสายไหม	21,096	1,758	ทางข้ามปากซอยสายไหม 33/1
45	ถนนสุขาภิบาล 5	34,589	2,882	สุขาภิบาล 5 - จตุโชติ
46	ทางเข้าพลาศิการ ทอ.	11,108	926	กรมพลาศิการทหารอากาศ

แหล่งข้อมูล กลุ่มงานสถิติและวิจัย กองนโยบายและแผนงาน สำนักการจราจรและขนส่ง กรุงเทพมหานคร

หมายเหตุ การสำรวจปริมาณจราจรดำเนินในช่วงเวลา 07:00 - 19:00 น.

สถิติปริมาณยานพาหนะขนาดเล็บบนถนนในพื้นที่กลุ่มเขตกรุงเทพฯเหนือ ประจำปี พ.ศ. 2563

จัดเรียงตามลำดับชื่อถนน

หน่วย: คัน

ลำดับที่	ชื่อถนน	รถยนต์นั่ง	รถตู้, ปิคอัพ	สามล้อเครื่อง	ทางแยก/บริเวณที่สำรวจ
1	ซอยเพิ่มสิน 47	10	9	0	เพิ่มสิน - เพิ่มสิน 47
2	ซอยเสนานิคม	12,903	3,431	189	เสนานิคม (Sena Nikhom)
3	ซอยพหลโยธิน 54/1	4,704	2,634	44	กรมพลธิการทหารอากาศ
4	ถนนเทศบาลรังรักษ์เหนือ	973	264	12	เทศบาลสงเคราะห์ - เทศบาลรังรักษ์ใต้
5	ถนนเทศบาลรังรักษ์ใต้	850	307	4	เทศบาลสงเคราะห์ - เทศบาลรังรักษ์ใต้
6	ถนนเทศบาลสงเคราะห์	10,093	2,778	10	เทศบาลสงเคราะห์ - เทศบาลรังรักษ์ใต้
7	ถนนเทศบาลสงเคราะห์	14,483	4,387	27	ประชานิเวศน์
8	ถนนเพิ่มสิน	8,227	3,625	20	เพิ่มสิน - เพิ่มสิน 47
9	ถนนแจ้งวัฒนะ	37,039	11,277	53	หลักสี่ ( Lak Si )
10	ถนนกรุงเทพ-นนทบุรี	23,134	8,192	137	วงศ์สว่าง (Wong Sawang)
11	ถนนกำแพงเพชร 6	11,829	3,906	17	หลักสี่ ( Lak Si )
12	ถนนกำแพงเพชร 2	24,408	10,506	47	กำแพงเพชร 2
13	ถนนจตุโชติ	9,267	5,195	4	สุขาภิบาล 5 - จตุโชติ
14	ถนนจันทบูรเบกษา	20,130	7,674	4	ค.ป.อ.(รณนายเรืออากาศ)
15	ถนนรูปเตมีย์	13,741	4,005	1	ค.ป.อ.(รณนายเรืออากาศ)
16	ถนนนราธิวาสราชนครินทร์	27,326	7,336	207	รัชดา - นราธิวาส
17	ถนนนางคัประชาพัฒนา	11,826	4,099	7	สรองประกา-นางคัประชาพัฒนา
18	ถนนประชาชื่น	16,152	3,825	369	ประชาชื่น
19	ถนนประชาชื่น	24,566	6,378	44	ประชานิเวศน์
20	ถนนประชาชื่น	35,844	9,093	73	ประชานุกูล
21	ถนนประชาราษฎร์สาย 1	19,192	4,617	184	บางโพ ( Bang Pho )
22	ถนนประชาราษฎร์สาย 2	13,085	3,546	358	บางโพ ( Bang Pho )
23	ถนนประชาราษฎร์สาย 2	29,862	7,029	568	ประชาชื่น
24	ถนนประดิษฐ์มนูธรรม	57,471	15,470	59	ทางข้ามใกล้ซอยประดิษฐ์มนูธรรม 15
25	ถนนประดิษฐ์มนูธรรม	54,376	14,208	30	ประดิษฐ์มนูธรรม - สังคมสงเคราะห์
26	ถนนพหลโยธิน	20,195	5,848	35	เสนานิคม (Sena Nikhom)

สถิติปริมาณยานพาหนะขนาดเล็กบนถนนในพื้นที่กลุ่มเขตกรุงเทพฯเหนือ ประจำปี พ.ศ. 2563

จัดเรียงตามลำดับชื้อถนน

หน่วย: คัน

ลำดับที่	ชื้อถนน	รถยนต์นั่ง	รถตู้,ปิคอัพ	สามล้อเครื่อง	ทางแยก/บริเวณที่สำรวจ
27	ถนนพหลโยธิน	25,566	8,640	40	กรมพลาธิการทหารอากาศ
28	ถนนพหลโยธิน	35,490	13,754	12	ค.ป.อ.(ร.รนายเรืออากาศ)
29	ถนนพหลโยธิน	36,104	12,392	34	พหลโยธิน 48
30	ถนนพหลโยธิน	48,639	14,023	57	รัชโยธิน
31	ถนนพหลโยธิน 48	3,442	1,820	4	พหลโยธิน 48
32	ถนนพหลโยธิน 54/1	20,212	7,318	23	ซอยพหลโยธิน54/1 - สายไหม
33	ถนนรัชดาภิเษก	78,426	25,334	122	ประชาชนกุล
34	ถนนรัชดาภิเษก	87,794	19,767	45	รัชโยธิน
35	ถนนรัชดาภิเษก	44,833	10,477	261	รัชดา - นราธิวาส
36	ถนนรัชดาภิเษก	73,931	17,754	104	รัชดาภิเษก - ลาดพร้าว
37	ถนนรัชดาภิเษก	61,962	20,102	139	วงศ์สว่าง (Wong Sawang)
38	ถนนลาดพร้าว	25,763	7,695	104	รัชดาภิเษก - ลาดพร้าว
39	ถนนวงศ์สว่าง	49,109	14,975	112	วงศ์สว่าง (Wong Sawang)
40	ถนนสรองประภา	23,760	8,660	5	สรองประภา-นางวงศ์ประชาพัฒนา
41	ถนนสังคมสงเคราะห์	13,570	4,007	17	ประดิษฐ์มนูธรรม - สังคมสงเคราะห์
42	ถนนสายไหม	18,114	6,534	15	ซอยพหลโยธิน54/1 - สายไหม
43	ถนนสายไหม	15,265	5,471	7	ทางข้ามปากซอยสายไหม 33/1
44	ถนนสุขาภิบาล 5	23,675	9,716	12	สุขาภิบาล 5 - จตุโชติ
45	ทางเข้าพลาธิการ ทอ.	8,320	2,663	16	กรมพลาธิการทหารอากาศ

แหล่งข้อมูล: กลุ่มงานสถิติและวิจัย กองนโยบายและแผนงาน สำนักงานการจราจรและขนส่ง กรุงเทพมหานคร

หมายเหตุ: การสำรวจปริมาณจราจรดำเนินในช่วงเวลา 07:00 - 19:00 น.

สถิติปริมาณยานพาหนะขนาดใหญ่บนถนนในพื้นที่กลุ่มเขตกรุงเทพฯเหนือ ประจำปี พ.ศ. 2563

จัดเรียงตามลำดับชื่อถนน

หน่วย: คัน

ลำดับที่	ชื่อถนน	รถเมล์ใหญ่	รถเมล์เล็ก	รถบรรทุก	ทางแยก/บริเวณที่สำรวจ
1	ซอยเสนานิคม	9	0	141	เสนานิคม (Sena Nikhom)
2	ซอยพหลโยธิน 54/1	30	8	85	กรมพลธิการทหารอากาศ
3	ถนนเทศบาลรักรักษ์ใต้	0	0	2	เทศบาลสงเคราะห์ - เทศบาลรักรักษ์ใต้
4	ถนนเทศบาลสงเคราะห์	34	0	99	เทศบาลสงเคราะห์ - เทศบาลรักรักษ์ใต้
5	ถนนเทศบาลสงเคราะห์	38	0	107	เทศบาลสงเคราะห์ - เทศบาลรักรักษ์ใต้
6	ถนนเทศบาลสงเคราะห์	90	1	102	ประชานิเวศน์
7	ถนนเพิ่มสิน	2	0	184	เพิ่มสิน - เพิ่มสิน 47
8	ถนนเสนานิคม 1	9	0	80	เสนานิคม 1 -เสนานิคม 1 ซอย 14
9	ถนนแจ้งวัฒนะ	116	54	448	หลักสี่ ( Lak Si )
10	ถนนกรุงเทพ-นนทบุรี	591	1	693	วงศ์สว่าง (Wong Sawang)
11	ถนนกำแพงเพชร 6	33	0	195	หลักสี่ ( Lak Si )
12	ถนนกำแพงเพชร2	1,009	97	226	กำแพงเพชร 2
13	ถนนจตุโชติ	0	2	610	สุขาภิบาล 5 - จตุโชติ
14	ถนนจันทบูรเบกษา	46	0	271	ค.ป.อ.(ร.รนายเรืออากาศ)
15	ถนนจูปเตมิย์	12	0	46	ค.ป.อ.(ร.รนายเรืออากาศ)
16	ถนนนราธิวาสราชนครินทร์	330	22	311	รัชดา - นราธิวาส
17	ถนนนางค้ประชาพัฒนา	16	1	590	สรองประภา-นางค้ประชาพัฒนา
18	ถนนประชาชื่น	230	1	180	ประชาชื่น
19	ถนนประชาชื่น	325	1	155	ประชานิเวศน์
20	ถนนประชาชื่น	241	7	391	ประชานุกูล
21	ถนนประชาราษฎร์สาย 1	839	3	224	บางโพ ( Bang Pho )
22	ถนนประชาราษฎร์สาย 2	355	0	145	บางโพ ( Bang Pho )
23	ถนนประชาราษฎร์สาย2	745	1	298	ประชาชื่น
24	ถนนประดิษฐ์มนูธรรม	82	3	1,335	ทางข้ามใกล้ซอยประดิษฐ์มนูธรรม 15
25	ถนนประดิษฐ์มนูธรรม	186	5	285	ประดิษฐ์มนูธรรม - ลี้จคมสงเคราะห์
26	ถนนพหลโยธิน	593	37	143	เสนานิคม (Sena Nikhom)

สถิติปริมาณยานพาหนะขนาดใหญ่บนถนนในพื้นที่กลุ่มเขตกรุงเทพฯเหนือ ประจำปี พ.ศ. 2563

จัดเรียงตามลำดับชื่อถนน

หน่วย: คัน

ลำดับที่	ชื่อถนน	รถเมล์ใหญ่	รถเมล์เล็ก	รถบรรทุก	ทางแยก/บริเวณที่สำรวจ
27	ถนนพหลโยธิน	996	259	293	กรมพลาศิการทหารอากาศ
28	ถนนพหลโยธิน	943	145	424	ค.ป.อ.(ร.รนายเรืออากาศ)
29	ถนนพหลโยธิน	1,195	356	1,033	พหลโยธิน 48
30	ถนนพหลโยธิน	1,492	10	611	รัชโยธิน
31	ถนนพหลโยธิน 48	0	0	10	พหลโยธิน 48
32	ถนนพหลโยธิน 54/1	73	5	291	ซอยพหลโยธิน54/1 - สายไหม
33	ถนนรัชดาภิเษก	424	11	1,671	ประชาชนกุล
34	ถนนรัชดาภิเษก	355	4	698	รัชโยธิน
35	ถนนรัชดาภิเษก	568	36	359	รัชดา - นราธิวาส
36	ถนนรัชดาภิเษก	596	0	1,161	รัชดาภิเษก - ลาดพร้าว
37	ถนนรัชดาภิเษก	549	6	1,488	วงศ์สว่าง (Wong Sawang)
38	ถนนลาดพร้าว	1,325	26	246	รัชดาภิเษก - ลาดพร้าว
39	ถนนวงศ์สว่าง	866	7	1,222	วงศ์สว่าง (Wong Sawang)
40	ถนนสรองประภา	19	0	1,110	สรองประภา-นางศ์ประชาพัฒนา
41	ถนนสังคมสงเคราะห์	105	0	38	ประดิษฐ์มนูธรรม - สังคมสงเคราะห์
42	ถนนสายไหม	73	5	279	ซอยพหลโยธิน54/1 - สายไหม
43	ถนนสายไหม	77	0	276	ทางข้ามปากซอยสายไหม 33/1
44	ถนนสุขาภิบาล 5	19	11	1,156	สุขาภิบาล 5 - จตุโชติ
45	ทางเข้าพลาศิการ ทอ.	1	16	92	กรมพลาศิการทหารอากาศ

แหล่งข้อมูล: กลุ่มงานสถิติและวิจัย กองนโยบายและแผนงาน สำนักการจราจรและขนส่ง กรุงเทพมหานคร

หมายเหตุ: การสำรวจปริมาณจราจรดำเนินในช่วงเวลา 07:00 - 19:00 น.



สถิติปริมาณจราจรเฉลี่ยบนถนนตามช่วงเวลาในพื้นที่กลุ่มเขตกรุงเทพฯเหนือ ประจำปี พ.ศ. 2563

จัดเรียงตามลำดับชื่อถนน

หน่วย: คัน/ชั่วโมง

ลำดับที่	ชื่อถนน	เร่งด่วนเช้า (07:00-09:00 น.)	นอกเร่งด่วน (09:00-6.00 น.)	เร่งด่วนเย็น (16:00-19:00 น.)	ทางแยก/บริเวณที่สำรวจ
1	ซอยเพิ่มสิน 47	1	1	2	เพิ่มสิน - เพิ่มสิน 47
2	ซอยเสนานิคม	1,894	1,367	1,107	เสนานิคม (Sena Nikhom)
3	ซอยพหลโยธิน 54/1	756	567	674	กรมพลาศิการทหารอากาศ
4	ถนนเทศบาลรักรักษ์เหนือ	171	92	94	เทศบาลสงเคราะห์ - เทศบาลรักรักษ์ใต้
5	ถนนเทศบาลรักรักษ์ใต้	116	77	131	เทศบาลสงเคราะห์ - เทศบาลรักรักษ์ใต้
6	ถนนเทศบาลสงเคราะห์	1,347	1,022	1,074	เทศบาลสงเคราะห์ - เทศบาลรักรักษ์ใต้
7	ถนนเทศบาลสงเคราะห์	1,362	1,673	1,553	ประชานิเวศน์
8	ถนนเพิ่มสิน	834	1,068	969	เพิ่มสิน - เพิ่มสิน 47
9	ถนนเสนานิคม 1	2,699	1,645	1,619	เสนานิคม 1 - เสนานิคม 1 ซอย 14
10	ถนนแจ้งวัฒนะ	6,162	4,055	2,761	หลักลี ( Lak Si )
11	ถนนกรุงเทพ-นนทบุรี	2,827	2,787	2,529	วงศ์สว่าง (Wong Sawang)
12	ถนนกำแพงเพชร 6	1,256	1,154	1,797	หลักลี ( Lak Si )
13	ถนนกำแพงเพชร2	3,370	2,939	2,993	กำแพงเพชร 2
14	ถนนจตุโชติ	1,105	1,414	1,509	สุขาภิบาล 5 - จตุโชติ
15	ถนนจันทบูรเบกษา	2,305	2,702	2,390	ค.ป.อ.(ร.นายเรืออากาศ)
16	ถนนรูปเดมีย์	2,143	1,530	1,434	ค.ป.อ.(ร.นายเรืออากาศ)
17	ถนนนราธิวาสราชนครินทร์	3,780	2,701	3,030	รัชดา - นราธิวาส
18	ถนนนางค้ประชาพัฒนา	1,221	1,401	1,431	สรงประกา-นางค้ประชาพัฒนา
19	ถนนประชาชื่น	1,632	1,727	1,802	ประชาชื่น
20	ถนนประชาชื่น	2,376	2,748	2,494	ประชานิเวศน์
21	ถนนประชาชื่น	3,075	4,037	3,747	ประชานุกูล
22	ถนนประชาราษฎร์สาย 1	1,758	1,912	1,918	บางโพ ( Bang Pho )
23	ถนนประชาราษฎร์สาย 2	1,303	1,563	1,315	บางโพ ( Bang Pho )
24	ถนนประชาราษฎร์สาย2	3,831	2,917	3,475	ประชาชื่น
25	ถนนประดิษฐ์มนูธรรม	5,643	6,467	5,956	ทางข้ามใกล้ซอยประดิษฐ์มนูธรรม 15
26	ถนนประดิษฐ์มนูธรรม	6,109	5,466	6,202	ประดิษฐ์มนูธรรม - ล้งคมสงเคราะห์

สถิติปริมาณจราจรเฉลี่ยบนถนนตามช่วงเวลาในพื้นที่กลุ่มเขตกรุงเทพฯเหนือ ประจำปี พ.ศ. 2563

จัดเรียงตามลำดับชื่อถนน

หน่วย: คัน/ชั่วโมง

ลำดับที่	ชื่อถนน	เร่งด่วนเช้า (07:00 - 09:00 น.)	นอกเร่งด่วน (09:00 - 16.00 น.)	เร่งด่วนเย็น (16:00 - 19:00 น.)	ทางแยก/บริเวณที่สำรวจ
27	ถนนพหลโยธิน	2,788	2,214	1,862	เสนานิคม (Sena Nikhom)
28	ถนนพหลโยธิน	3,413	2,865	2,970	กรมพลาศิการทหารอากาศ
29	ถนนพหลโยธิน	4,309	4,821	4,560	ค.ป.อ.(ร.รนายเรืออากาศ)
30	ถนนพหลโยธิน	4,151	4,106	4,505	พหลโยธิน 48
31	ถนนพหลโยธิน	5,394	5,458	5,279	รัชโยธิน
32	ถนนพหลโยธิน 48	439	446	425	พหลโยธิน 48
33	ถนนพหลโยธิน 54/1	2,835	2,263	2,137	ซอยพหลโยธิน54/1 - สายไหม
34	ถนนรัชดาภิเษก	7,333	9,268	8,816	ประชาชนกุล
35	ถนนรัชดาภิเษก	9,758	8,731	9,367	รัชโยธิน
36	ถนนรัชดาภิเษก	4,807	4,298	5,612	รัชดา - นราธิวาส
37	ถนนรัชดาภิเษก	8,884	7,902	6,822	รัชดาภิเษก - ลาดพร้าว
38	ถนนรัชดาภิเษก	6,875	7,296	6,476	วงศ์สว่าง (Wong Sawang)
39	ถนนลาดพร้าว	3,092	2,977	2,713	รัชดาภิเษก - ลาดพร้าว
40	ถนนวงศ์สว่าง	5,164	5,731	5,282	วงศ์สว่าง (Wong Sawang)
41	ถนนสรองประภา	3,115	2,668	2,884	สรองประภา-นางค้ประชาพัฒนา
42	ถนนสังคมสงเคราะห์	1,075	1,563	1,550	ประดิษฐ์มนูธรรม - สังคมสงเคราะห์
43	ถนนสายไหม	2,462	2,052	1,910	ซอยพหลโยธิน54/1 - สายไหม
44	ถนนสายไหม	1,711	1,702	1,920	ทางข้ามปากซอยสายไหม 33/1
45	ถนนสุขาภิบาล 5	2,931	3,373	2,605	สุขาภิบาล 5 - จตุโชติ
46	ทางเข้าพลาศิการ ทอ.	1,597	656	1,107	กรมพลาศิการทหารอากาศ

แหล่งข้อมูล: กลุ่มงานสถิติและวิจัย กองนโยบายและแผนงาน สำนักการจราจรและขนส่ง กรุงเทพมหานคร

## ปริมาณจราจรบนถนนในพื้นที่กลุ่มเขตกรุงเทพมหานครกลาง

- สถิติปริมาณจราจรบนถนนในพื้นที่กลุ่มเขตกรุงเทพมหานครกลาง  
ประจำปี พ.ศ. 2563
- สถิติปริมาณยานพาหนะขนาดเล็กบนถนนในพื้นที่กลุ่มเขตกรุงเทพมหานครกลาง  
ประจำปี พ.ศ. 2563
- สถิติปริมาณยานพาหนะขนาดใหญ่บนถนนในพื้นที่กลุ่มเขตกรุงเทพมหานครกลาง  
ประจำปี พ.ศ. 2563
- สถิติปริมาณจราจรเฉลี่ยบนถนนตามช่วงเวลาในพื้นที่กลุ่มเขตกรุงเทพมหานครกลาง  
ประจำปี พ.ศ. 2563



สถิติปริมาณจราจรบนถนนในพื้นที่กลุ่มเขตกรุงเทพมหานคร ประจำปี พ.ศ. 2563

จัดเรียงตามลำดับชื่อถนน

ลำดับ ที่	ชื่อถนน	ปริมาณจราจร (คัน)	ปริมาณจราจรเฉลี่ย (คัน/ชั่วโมง)	ทางแยก /บริเวณที่สำรวจ
1	เลียบใต้ทางด่วน	4,702	392	ใต้ด่วนดินแดง
2	ซอยเศรษฐศิริ	4,954	413	วิชัยยุทธ
3	ซอยเศรษฐศิริ 2	7,737	645	วิชัยยุทธ 2
4	ซอยนานาเหนือ	17,238	1,437	มิตรสัมพันธ์
5	ซอยศูนย์วิจัย	10,098	842	ศูนย์วิจัย
6	ซอยอรธรวิมล	1,365	114	สามเหลี่ยมดินแดง
7	ถนนเขียวไข่กา	2,443	204	บางกระบือ
8	ถนนเจริญกรุง	18,704	1,559	เสือป่า
9	ถนนเจริญกรุง	32,145	2,679	เอส เอ บี (SAB)
10	ถนนเจริญกรุง	15,783	1,315	แปลงนาม
11	ถนนเจริญกรุง	22,318	1,860	สามยอด
12	ถนนเทอดดำริ	14,594	1,216	เทอดดำริ ( Thoet Damri)
13	ถนนเทอดดำริ	17,426	1,452	สามเสน
14	ถนนเทียมร่วมมิตร	34,249	2,854	เทียมร่วมมิตร (Thiam Ruammit)
15	ถนนเพชรบุรี	47,306	3,942	ประตูนํ้า
16	ถนนเพชรบุรี	40,513	3,376	มิตรสัมพันธ์
17	ถนนเพชรบุรี	48,803	4,067	ราชเทวี
18	ถนนเพชรบุรี	46,547	3,879	ศูนย์วิจัย
19	ถนนเพชรบุรี	41,054	3,421	อโศกเพชร
20	ถนนเพชรบุรี	57,672	4,806	อุรุพงษ์
21	ถนนเพชรพระราม	7,205	600	พระราม 9 ใหม่
22	ถนนเสือป่า	13,412	1,118	เสือป่า
23	ถนนแปลงนาม	989	82	แปลงนาม
24	ถนนกรุงเกษม	6,996	583	เทเวศร์
25	ถนนกรุงเกษม	8,400	700	มัฆวาน
26	ถนนกรุงเกษม	19,905	1,659	สะพานขาว
27	ถนนจตุรทิศ	44,005	3,667	หมอเหล็ง
28	ถนนจักรพงษ์	6,825	569	บางลำพู
29	ถนนจักรพรรดิพงษ์	54,158	4,513	จ ป ร.
30	ถนนจักรพรรดิพงษ์	35,281	2,940	จักรพรรดิพงษ์
31	ถนนจักรพรรดิพงษ์	24,967	2,081	หลานหลวง
32	ถนนจักรวรรดิ	11,321	943	เอส เอ บี (SAB)
33	ถนนดินแดง	72,645	6,054	สามเหลี่ยมดินแดง
34	ถนนดินสอ	15,863	1,322	เสาชิงช้า

สถิติปริมาณจราจรบนถนนในพื้นที่กลุ่มเขตกรุงเทพมหานคร ประจำปี พ.ศ. 2563

จัดเรียงตามลำดับชื่อถนน

ลำดับ ที่	ชื่อถนน	ปริมาณจราจร (คัน)	ปริมาณจราจรเฉลี่ย (คัน/ชั่วโมง)	ทางแยก/บริเวณที่สำรวจ
35	ถนนดินสอ	12,339	1,028	อนุสาวรีย์ประชาธิปไตย
36	ถนนตรีทอง	12,904	1,075	เสาชิงช้า
37	ถนนตะนาว	11,410	951	คอกวัว
38	ถนนตะนาว	7,628	636	หน้าวัดมหรธรมพาราม
39	ถนนทหาร	32,114	2,676	เกียกกาย
40	ถนนนครไชยศรี	17,049	1,421	โรงกรองน้ำ
41	ถนนนครไชยศรี	16,752	1,396	พิชัย
42	ถนนนครไชยศรี	16,909	1,409	สามเสน
43	ถนนนครสวรรค์	35,793	2,983	จักรพรรดิพงษ์
44	ถนนนิคมมักกะสัน	12,845	1,070	มิตรสัมพันธ์
45	ถนนบำรุงเมือง	24,816	2,068	เสาชิงช้า
46	ถนนบำรุงเมือง	22,564	1,880	เสาชิงช้า 2
47	ถนนบำรุงเมือง	683	57	ป้อมเผด็จ
48	ถนนบำรุงเมือง	28,526	2,377	ยุค 2
49	ถนนบำรุงเมือง	52,222	4,352	สำราญราษฎร์
50	ถนนบำรุงเมือง	38,695	3,225	อนามัย
51	ถนนประชาธิปไตย	18,346	1,529	ทางข้ามปากซอยนามบัญญัติ
52	ถนนประชาราษฎร์ สาย 1	15,979	1,332	เกียกกาย
53	ถนนประชาสงเคราะห์	12,050	1,004	ประชาสงเคราะห์ - มิตรไมตรี
54	ถนนประดิพัทธ์	20,107	1,676	เทอดดำริ ( Thoet Damri)
55	ถนนประดิพัทธ์	18,351	1,529	ประดิพัทธ์
56	ถนนประดิพัทธ์	18,919	1,577	สะพานควาย
57	ถนนพญาไท	44,838	3,737	พญาไท(Phaya Thai)
58	ถนนพญาไท	47,233	3,936	ราชเทวี
59	ถนนพระราม 9	65,619	5,468	พระราม 9
60	ถนนพระรามที่ 5	10,204	850	พานิชยกการ
61	ถนนพระรามที่ 5	19,555	1,630	ราชวิถี
62	ถนนพระรามที่ 5	17,034	1,420	วัดเบญช
63	ถนนพระรามที่ 6	30,327	2,527	โรงกรองน้ำ
64	ถนนพระรามที่ 6	45,827	3,819	ตึกชัย
65	ถนนพระรามที่ 6	32,152	2,679	ประดิพัทธ์
66	ถนนพระรามที่ 6	43,631	3,636	วิชัยยุทธ
67	ถนนพระรามที่ 6	27,788	2,316	วิชัยยุทธ 2
68	ถนนพระรามที่ 6	38,796	3,233	ศรีอยุธยา

สถิติปริมาณจราจรบนถนนในพื้นที่กลุ่มเขตกรุงเทพมหานคร ประจำปี พ.ศ. 2563

จัดเรียงตามลำดับชื่อถนน

ลำดับ ที่	ชื่อถนน	ปริมาณจราจร (คัน)	ปริมาณจราจรเฉลี่ย (คัน/ชั่วโมง)	ทางแยก / บริเวณที่สำรวจ
69	ถนนพระรามที่ 9	36,303	3,025	พระราม 9 ใหม่
70	ถนนพระสุเมรุ	9,890	824	บางลำพู
71	ถนนพระสุเมรุ	7,447	621	ป้อมมหากาฬ
72	ถนนพลับพลาไชย	5,272	439	แปลงนาม
73	ถนนพลับพลาไชย	7,560	630	อนามัย
74	ถนนพหลโยธิน	39,573	3,298	สะพานควาย
75	ถนนพิจัย	7,088	591	ขัตติยานี
76	ถนนพิจัย	11,683	974	พิจัย
77	ถนนพิจัย	7,355	613	สามแยกพิจัย
78	ถนนพิษณุโลก	28,132	2,344	พาศิมขการ
79	ถนนพิษณุโลก	21,515	1,793	สวนมิกสกวิน
80	ถนนมหาไชย	27,527	2,294	ป้อมมหากาฬ
81	ถนนมหาไชย	24,251	2,021	สามยอด
82	ถนนมหาไชย	42,989	3,582	สำราญราษฎร์
83	ถนนมิตรไมตรี	11,536	961	ประชาสงเคราะห์ - มิตรไมตรี
84	ถนนมิตรไมตรี	7,262	605	มิตรไมตรี - มิตรไมตรี
85	ถนนมิตรไมตรี	9,796	816	มิตรไมตรี - มิตรไมตรี
86	ถนนมิตรไมตรี	15,621	1,302	มิตรไมตรี - มิตรไมตรี 2
87	ถนนมิตรไมตรี 2	9,763	814	มิตรไมตรี - มิตรไมตรี 2
88	ถนนยุค 2	8,097	675	ยุค 2
89	ถนนรัชดาภิเษก	78,111	6,509	เทียมร่วมมิตร (Thiam Ruammit)
90	ถนนรัชดาภิเษก	52,284	4,357	พระราม 9
91	ถนนรัชดาภิเษก	86,055	7,171	สุทธิสาร
92	ถนนราชดำเนินใน	24,262	2,022	ป้อมเผด็จ
93	ถนนราชดำเนินกลาง	59,885	4,990	คอกวัว
94	ถนนราชดำเนินกลาง	46,044	3,837	ป้อมมหากาฬ
95	ถนนราชดำเนินกลาง	59,217	4,935	อนุสาวรีย์ประชาธิปไตย
96	ถนนราชดำเนินนอก	30,580	2,548	จ.ป.ร.
97	ถนนราชดำเนินนอก	20,633	1,719	มัฆวาน
98	ถนนราชดำเนินนอก	29,474	2,456	สวนมิกสกวิน
99	ถนนราชดำริ	26,709	2,226	ประตูน้ำ
100	ถนนราชปรารภ	23,447	1,954	ประตูน้ำ
101	ถนนราชปรารภ	35,270	2,939	สามเหลี่ยมดินแดง
102	ถนนราชปรารภ	35,456	2,955	หมอเหล็ง

สถิติปริมาณจราจรบนถนนในพื้นที่กลุ่มเขตกรุงเทพมหานคร ประจำปี พ.ศ. 2563

จัดเรียงตามลำดับชื่อถนน

ลำดับ ที่	ชื่อถนน	ปริมาณจราจร (คัน)	ปริมาณจราจรเฉลี่ย (คัน/ชั่วโมง)	ทางแยก/บริเวณที่สำรวจ
103	ถนนราชวงศ์	11,575	965	เสือป่า
104	ถนนราชวิถี	18,313	1,526	การเรือน
105	ถนนราชวิถี	27,855	2,321	ซ่งฮี้
106	ถนนราชวิถี	32,239	2,687	ตึกชัย
107	ถนนราชวิถี	14,707	1,226	ราชวิถี
108	ถนนราชวิถี	47,666	3,972	สามเหลี่ยมดินแดง
109	ถนนราชวิถี	25,704	2,142	อุภัยเจษฎุทิศ
110	ถนนราชสีมา	19,530	1,628	การเรือน
111	ถนนวรจักร	15,301	1,275	เอส เอ บี (SAB)
112	ถนนวิภาวดีรังสิต	92,354	7,696	ใต้ด่วนดินแดง
113	ถนนวิสุทธิกษัตริย์	5,597	466	บางขุนพรหม
114	ถนนศรีอยุธยา	32,677	2,723	เสาวณี
115	ถนนศรีอยุธยา	67,639	5,637	พญาไท(Phaya Thai)
116	ถนนศรีอยุธยา	26,744	2,229	วัดเบญญฯ
117	ถนนศรีอยุธยา	53,825	4,485	ศรีอยุธยา
118	ถนนศรีอยุธยา	53,448	4,454	หมอเหล็ง
119	ถนนศิริพงษ์	8,117	676	เสาชิงช้า 2
120	ถนนสนามไชย	24,732	2,061	ป้อมเผด็จ
121	ถนนสวรรคโลก	14,671	1,223	เสาวณี
122	ถนนสวรรคโลก	21,046	1,754	สามเสน
123	ถนนสวรรคโลก	18,377	1,531	อุภัยเจษฎุทิศ
124	ถนนสามเสน	27,278	2,273	เกียกกาย
125	ถนนสามเสน	15,776	1,315	เทเวศร์
126	ถนนสามเสน	19,737	1,645	ซ่งฮี้
127	ถนนสามเสน	18,640	1,553	บางกระบือ
128	ถนนสามเสน	12,833	1,069	บางขุนพรหม
129	ถนนสามเสน	14,993	1,249	บางลำพู
130	ถนนสามเสน	26,508	2,209	วชิระ
131	ถนนสุโขทัย	22,163	1,847	ขัตติยานี
132	ถนนสุโขทัย	23,697	1,975	วชิระ
133	ถนนสุทธิสาร	18,295	1,525	สะพานควาย
134	ถนนสุทธิสารวิมลฉัย	15,689	1,307	สุทธิสาร
135	ถนนหน้าพระลาน	4,841	403	ป้อมเผด็จ
136	ถนนหลานหลวง	33,471	2,789	สะพานขาว



สถิติปริมาณจราจรบนถนนในพื้นที่กลุ่มเขตกรุงเทพมหานคร ประจำปี พ.ศ. 2563

จัดเรียงตามลำดับชื่อถนน

ลำดับ ที่	ชื่อถนน	ปริมาณจราจร (คัน)	ปริมาณจราจรเฉลี่ย (คัน/ชั่วโมง)	ทางแยก /บริเวณที่สำรวจ
137	ถนนหลานหลวง	38,212	3,184	หลานหลวง
138	ถนนอโศก	32,484	2,707	อโศกเพชร
139	ถนนอโศกดินแดง	76,400	6,367	ใต้ด่วนดินแดง
140	ถนนอโศกดินแดง	67,939	5,662	พระราม 9
141	ถนนอำนวยสงคราม	7,377	615	บางกระบือ
142	ถนนอำนวยสงคราม	12,369	1,031	สามแยกพิชัย
143	ทางขึ้นลงทางด่วน	41,202	3,434	วิชัยยุทธ
144	ถนนพระรามที่ 6	32,452	2,704	อรุณพงษ์

แหล่งข้อมูล กลุ่มงานสถิติและวิจัย กองนโยบายและแผนงาน สำนักงานการจราจรและขนส่ง กรุงเทพมหานคร

หมายเหตุ การสำรวจปริมาณจราจรดำเนินในช่วงเวลา 07:00 - 19:00 น.

สถิติปริมาณยานพาหนะขนาดเล็บบนถนนในพื้นที่กลุ่มเขตกรุงเทพมหานคร ประจำปี พ.ศ. 2563  
จัดเรียงตามลำดับชื่อยาน

หน่วย: คัน

ลำดับ ที่	ชื่อยาน	รถยนต์นั่ง	รถตู้, ปิคอัพ	สามล้อเครื่อง	ทางแยก / บริเวณที่สำรวจ
1	เลียยไบต์ทางด่วน	3,543	979	97	ใต้ด่วนดินแดง
2	ซอยเศรษฐศิริ	3,760	1,042	120	วิชัยยุทธ
3	ซอยเศรษฐศิริ 2	6,188	1,461	56	วิชัยยุทธ 2
4	ซอยนานาเหนือ	13,825	3,055	144	มิตรสัมพันธ์
5	ซอยศูนย์วิจัย	7,744	2,268	21	ศูนย์วิจัย
6	ซอยอรธรวิมล	1,065	272	19	สามเหลี่ยมดินแดง
7	ถนนเขียวไข่กา	1,940	434	57	บางกระบือ
8	ถนนเจริญกรุง	12,671	4,703	554	เสือป่า
9	ถนนเจริญกรุง	23,492	5,946	1,136	เอส เอ บี (SAB)
10	ถนนเจริญกรุง	10,724	3,041	1,314	เปล่งนาม
11	ถนนเจริญกรุง	15,567	4,266	982	สามยอด
12	ถนนเทอดคำริ	12,068	2,112	42	เทอดคำริ ( Thoet Damri)
13	ถนนเทอดคำริ	13,917	3,222	143	สามเสน
14	ถนนเทียมร่วมมิตร	26,364	6,716	128	เทียมร่วมมิตร (Thiam Ruammit)
15	ถนนเพชรบุรี	34,379	10,699	405	ประตูน้ำ
16	ถนนเพชรบุรี	29,243	9,627	179	มิตรสัมพันธ์
17	ถนนเพชรบุรี	37,523	8,673	949	ราชเทวี
18	ถนนเพชรบุรี	33,870	10,875	127	ศูนย์วิจัย
19	ถนนเพชรบุรี	30,006	9,453	62	อโศกเพชร
20	ถนนเพชรบุรี	43,421	11,198	1,374	อุรุพงษ์
21	ถนนเพชรพระราม	4,856	1,990	26	พระราม 9 ใหม่
22	ถนนเสือป่า	8,799	3,584	743	เสือป่า
23	ถนนเปล่งนาม	610	273	105	เปล่งนาม
24	ถนนกรุงเกษม	4,789	1,195	766	เทเวศร์
25	ถนนกรุงเกษม	5,401	2,376	369	ม้ามาน
26	ถนนกรุงเกษม	13,930	4,411	1,266	สะพานขาว
27	ถนนจตุรทิศ	30,949	12,297	265	หมอเหล็ง
28	ถนนจักรพงษ์	5,106	931	348	บางลำพู
29	ถนนจักรพรรดิพงษ์	40,963	12,656	145	จ ป ร.
30	ถนนจักรพรรดิพงษ์	25,718	9,232	134	จักรพรรดิพงษ์
31	ถนนจักรพรรดิพงษ์	18,245	6,227	254	หลานหลวง
32	ถนนจักรวรรดิ	7,353	2,718	657	เอส เอ บี (SAB)
33	ถนนดินแดง	54,024	15,159	478	สามเหลี่ยมดินแดง

สถิติปริมาณยานพาหนะขนาดเล็กบนถนนในพื้นที่กลุ่มเขตกรุงเทพมหานคร ประจำปี พ.ศ. 2563  
จัดเรียงตามลำดับชื่อถนน

หน่วย: คัน

ลำดับ ที่	ชื่อถนน	รถยนต์นั่ง	รถตู้, ปิคอัพ	สามล้อเครื่อง	ทางแยก / บริเวณที่สำรวจ
34	ถนนดินสอ	10,662	2,848	1,491	เสาชิงช้า
35	ถนนดินสอ	8,601	2,312	728	อนุสาวรีย์ประชาธิปไตย
36	ถนนตรีทอง	8,785	2,196	1,315	เสาชิงช้า
37	ถนนตะนาว	8,316	2,336	691	คอกวัว
38	ถนนตะนาว	4,941	1,538	1,015	หน้าวัดมเหยงคณ์พาราม
39	ถนนทหาร	23,326	7,268	258	เกียกกาย
40	ถนนนครไชยศรี	12,915	3,635	149	โรงกรองน้ำ
41	ถนนนครไชยศรี	10,857	3,325	1,914	พิชัย
42	ถนนนครไชยศรี	13,036	3,165	178	สามเสน
43	ถนนนครสวรรค์	26,841	8,544	237	จักรพรรดิพงษ์
44	ถนนนิคมมักกะสัน	9,301	3,308	110	มิตรสัมพันธ์
45	ถนนบำรุงเมือง	16,291	4,805	2,831	เสาชิงช้า
46	ถนนบำรุงเมือง	15,804	3,699	2,172	เสาชิงช้า 2
47	ถนนบำรุงเมือง	529	118	34	ป้อมเผด็จ
48	ถนนบำรุงเมือง	21,305	5,935	1,025	ยุค 2
49	ถนนบำรุงเมือง	37,485	9,229	4,958	สำราญราษฎร์
50	ถนนบำรุงเมือง	28,475	7,845	1,512	อนามัย
51	ถนนประชาธิปไตย	14,530	2,932	265	ทางข้ามปากซอยนามบุญญ์ดี
52	ถนนประชาราษฎร์ สาย 1	11,548	3,832	51	เกียกกาย
53	ถนนประชาสงเคราะห์	7,457	2,465	944	ประชาสงเคราะห์ - มิตรไมตรี
54	ถนนประดิพัทธ์	15,264	3,858	84	เทอดดำริ ( Thoet Damri)
55	ถนนประดิพัทธ์	14,146	3,388	114	ประดิพัทธ์
56	ถนนประดิพัทธ์	14,518	3,333	287	สะพานควาย
57	ถนนพญาไท	35,886	7,589	276	พญาไท(Phaya Thai)
58	ถนนพญาไท	36,344	8,827	470	ราชเทวี
59	ถนนพระราม 9	48,805	14,540	114	พระราม 9
60	ถนนพระรามที่ 5	7,661	2,163	202	พานิชยกการ
61	ถนนพระรามที่ 5	15,006	3,727	550	ราชวิถี
62	ถนนพระรามที่ 5	13,203	3,299	405	วัดเบญญ์
63	ถนนพระรามที่ 6	23,692	5,668	258	โรงกรองน้ำ
64	ถนนพระรามที่ 6	36,709	7,613	535	ตึกชัย
65	ถนนพระรามที่ 6	25,258	6,314	147	ประดิพัทธ์
66	ถนนพระรามที่ 6	35,493	7,369	154	วิชัยยุทธ

สถิติปริมาณยานพาหนะขนาดเล็กบนถนนในพื้นที่กลุ่มเขตกรุงเทพมหานครกลาง ประจำปี พ.ศ. 2563  
จัดเรียงตามลำดับชื่อถนน

หน่วย: คัน

ลำดับ ที่	ชื่อถนน	รถยนต์นั่ง	รถตู้,ปิคอัพ	สามล้อเครื่อง	ทางแยก /บริเวณที่สำรวจ
67	ถนนพระรามที่ 6	22,972	4,240	152	วิชัยยุทธ 2
68	ถนนพระรามที่ 6	30,460	7,053	361	ศรีอยุธยา
69	ถนนพระรามที่ 6	25,017	6,335	735	อุรุพงษ์
70	ถนนพระรามที่ 9	26,158	8,670	59	พระราม 9 ใหม่
71	ถนนพระสุเมรุ	7,045	1,819	445	บางลำพู
72	ถนนพระสุเมรุ	5,387	1,210	489	ป้อมมหากาฬ(Pom Mahakan)
73	ถนนพลับพลาไชย	3,284	903	1,060	แปลงนาม
74	ถนนพลับพลาไชย	5,387	1,366	663	อนามัย
75	ถนนพหลโยธิน	31,495	5,550	235	สะพานควาย
76	ถนนพิจัย	5,300	1,478	119	ตัดติยานี
77	ถนนพิจัย	7,710	2,399	1,183	พิจัย
78	ถนนพิจัย	5,203	1,813	110	สามแยกพิจัย
79	ถนนพิษณุโลก	21,801	4,932	464	พานิชยการ
80	ถนนพิษณุโลก	16,797	3,798	241	สวนมิกสกวัน
81	ถนนมหาไชย	19,909	6,337	920	ป้อมมหากาฬ(Pom Mahakan)
82	ถนนมหาไชย	16,523	5,779	456	สามยอด
83	ถนนมหาไชย	31,251	8,603	2,192	สำราญราษฎร์
84	ถนนมิตรไมตรี	7,217	2,283	855	ประชาสงเคราะห์ - มิตรไมตรี
85	ถนนมิตรไมตรี	4,826	2,122	152	มิตรไมตรี - มิตรไมตรี
86	ถนนมิตรไมตรี	6,970	2,650	30	มิตรไมตรี - มิตรไมตรี
87	ถนนมิตรไมตรี	11,171	3,951	142	มิตรไมตรี - มิตรไมตรี 2
88	ถนนมิตรไมตรี 2	6,854	2,593	55	มิตรไมตรี - มิตรไมตรี 2
89	ถนนยุคล 2	5,966	1,418	610	ยุคล 2
90	ถนนรัชดาภิเษก	60,750	15,047	304	เทียมร่วมมิตร (Thiam Ruammit)
91	ถนนรัชดาภิเษก	42,361	8,453	199	พระราม 9
92	ถนนรัชดาภิเษก	68,029	16,520	156	สุทธิสาร
93	ถนนราชดำเนินใน	17,663	4,174	1,197	ป้อมเผด็จ
94	ถนนราชดำเนินกลาง	44,206	11,301	840	คอกวัว
95	ถนนราชดำเนินกลาง	34,046	8,923	688	ป้อมมหากาฬ(Pom Mahakan)
96	ถนนราชดำเนินกลาง	41,951	11,350	2,035	อนุสาวรีย์ประชาธิปไตย
97	ถนนราชดำเนินนอก	22,816	7,006	123	จ ป ร.
98	ถนนราชดำเนินนอก	15,216	4,686	123	มัฆวาน
99	ถนนราชดำเนินนอก	22,995	5,897	111	สวนมิกสกวัน

สถิติปริมาณยานพาหนะขนาดเล็กบนถนนในพื้นที่กลุ่มเขตกรุงเทพมหานคร ประจำปี พ.ศ. 2563  
จัดเรียงตามลำดับชื่อถนน

หน่วย: คัน

ลำดับที่	ชื่อถนน	รถยนต์นั่ง	รถตู้, ปิคอัพ	สามล้อเครื่อง	ทางแยก / บริเวณที่สำรวจ
100	ถนนราชดำริ	19,849	4,365	244	ประตูน้ำ
101	ถนนราชปรารภ	16,817	4,258	193	ประตูน้ำ
102	ถนนราชปรารภ	25,912	7,081	368	สามเหลี่ยมดินแดง
103	ถนนราชปรารภ	26,670	6,467	359	หมอเหล็ง
104	ถนนราชวงศ์	7,530	3,104	631	เสือป่า
105	ถนนราชวิถี	14,329	3,044	52	การเรือน
106	ถนนราชวิถี	21,065	5,329	41	ซังฮี
107	ถนนราชวิถี	23,575	6,062	308	ตึกชัย
108	ถนนราชวิถี	9,970	3,369	99	ราชวิถี
109	ถนนราชวิถี	35,289	9,810	195	สามเหลี่ยมดินแดง
110	ถนนราชวิถี	18,836	5,803	143	อุภัยเจษฎุทิศ
111	ถนนราชสีมา	15,473	3,545	90	การเรือน
112	ถนนวรจักร	9,946	3,391	897	เอส เอ บี (SAB)
113	ถนนวิภาวดีรังสิต	69,025	20,779	231	ใต้ด่วนดินแดง
114	ถนนวิสุทธิกษัตริย์	4,013	1,080	363	บางขุนพรหม
115	ถนนศรีอยุธยา	24,979	6,733	231	เสาวณี
116	ถนนศรีอยุธยา	48,369	17,636	532	พญาไท(Phaya Thai)
117	ถนนศรีอยุธยา	20,013	5,923	350	วัดเบญฯ
118	ถนนศรีอยุธยา	40,924	12,015	265	ศรีอยุธยา
119	ถนนศรีอยุธยา	38,535	13,558	314	หมอเหล็ง
120	ถนนศิริพงษ์	5,478	1,730	566	เสาชิงช้า 2
121	ถนนสนามไชย	17,963	4,249	1,403	ป้อมเผด็จ
122	ถนนสวรรคโลก	11,160	3,105	156	เสาวณี
123	ถนนสวรรคโลก	16,664	3,951	147	สามเสน
124	ถนนสวรรคโลก	13,765	4,038	180	อุภัยเจษฎุทิศ
125	ถนนสามเสน	19,538	6,207	258	เกียกกาย
126	ถนนสามเสน	11,122	2,182	1,283	เทเวศร์
127	ถนนสามเสน	14,966	3,630	135	ซังฮี
128	ถนนสามเสน	13,742	3,603	286	บางกระบือ
129	ถนนสามเสน	9,155	2,002	765	บางขุนพรหม
130	ถนนสามเสน	11,349	2,058	895	บางลำพู
131	ถนนสามเสน	20,454	4,804	230	วชิระ
132	ถนนสุโขทัย	16,583	4,742	121	ขัดติยานี

สถิติปริมาณยานพาหนะขนาดเล็กบนถนนในพื้นที่กลุ่มเขตกรุงเทพมหานคร ประจำปี พ.ศ. 2563  
จัดเรียงตามลำดับชื่อถนน

หน่วย: คัน

ลำดับ ที่	ชื่อถนน	รถยนต์นั่ง	รถตู้, ปิคอัพ	สามล้อเครื่อง	ทางแยก / บริเวณที่สำรวจ
133	ถนนสุขุโขทัย	19,323	3,957	100	วชิระ
134	ถนนสุทธิสาร	14,159	3,381	245	สะพานควาย
135	ถนนสุทธิสารวิจิตร	12,153	3,322	110	สุทธิสาร
136	ถนนหน้าพระลาน	2,703	1,001	248	ป้อมเผด็จ
137	ถนนหลานหลวง	24,523	7,237	386	สะพานขาว
138	ถนนหลานหลวง	25,772	9,875	877	หลานหลวง
139	ถนนอโศก	25,110	6,701	124	อโศกเพชร
140	ถนนอโศกดินแดง	58,160	14,945	444	ใต้ด่วนดินแดง
141	ถนนอโศกดินแดง	49,526	15,854	196	พระราม 9
142	ถนนอำนวยสงคราม	5,538	1,573	168	บางกระบือ
143	ถนนอำนวยสงคราม	9,376	2,655	83	สามแยกพิชัย
144	ทางขึ้นลงทางด่วน	33,740	6,807	253	วิชัยยุทธ

แหล่งข้อมูล: กลุ่มงานสถิติและวิจัย กองนโยบายและแผนงาน สำนักงานจราจรและขนส่ง กรุงเทพมหานคร

หมายเหตุ: การสำรวจปริมาณจราจรดำเนินในช่วงเวลา 07:00 - 19:00 น.

สถิติปริมาณยานพาหนะขนาดใหญ่บนถนนในพื้นที่กลุ่มเขตกรุงเทพมหานคร ประจำปี พ.ศ. 2563  
จัดเรียงตามลำดับชื่อถนน

หน่วย: คัน

ลำดับที่	ชื่อถนน	รถเมล์ใหญ่	รถเมล์เล็ก	รถบรรทุก	ทางแยก / บริเวณที่สำรวจ
1	เลียยปใต้ทางด่วน	0	0	83	ใต้ด่วนดินแดง
2	ซอยเศรษฐศิริ	2	0	30	วิชัยยุทธ
3	ซอยเศรษฐศิริ 2	1	0	31	วิชัยยุทธ 2
4	ซอยนานาเหนือ	65	0	149	มิตรสัมพันธ์
5	ซอยศูนย์วิจัย	21	0	44	ศูนย์วิจัย
6	ซอยอรุณวิมล	0	0	9	สามเหลี่ยมดินแดง
7	ถนนเขียวไข่กา	0	0	12	บางกระบือ
8	ถนนเจริญกรุง	458	223	95	เสือป่า
9	ถนนเจริญกรุง	1,012	343	216	เอส เอ บี (SAB)
10	ถนนเจริญกรุง	425	233	46	เปล่งนาม
11	ถนนเจริญกรุง	933	275	295	สามยอด
12	ถนนเทอดคำริ	15	0	124	เทอดคำริ
13	ถนนเทอดคำริ	33	0	111	สามเสน
14	ถนนเทียมร่วมมิตร	555	0	486	เทียมร่วมมิตร
15	ถนนเพชรบุรี	1,646	9	266	ประตูน้ำ
16	ถนนเพชรบุรี	991	1	472	มิตรสัมพันธ์
17	ถนนเพชรบุรี	1,472	25	315	ราชเทวี
18	ถนนเพชรบุรี	949	2	724	ศูนย์วิจัย
19	ถนนเพชรบุรี	971	4	558	อโศกเพชร
20	ถนนเพชรบุรี	1,517	10	268	อรุพงษ์
21	ถนนเพชรพระราม	117	0	216	พระราม 9 ใหม่
22	ถนนเสือป่า	209	0	77	เสือป่า
23	ถนนเปล่งนาม	0	0	1	เปล่งนาม
24	ถนนกรุงเกษม	198	0	48	เทเวศร์
25	ถนนกรุงเกษม	188	0	66	มัชวาน
26	ถนนกรุงเกษม	187	0	111	สะพานขาว
27	ถนนจตุรทิศ	54	1	439	หมอเหือง
28	ถนนจักรพงษ์	404	0	36	บางลำพู
29	ถนนจักรพรรดิพงษ์	93	0	301	จ ป ร.
30	ถนนจักรพรรดิพงษ์	77	0	120	จักรพรรดิพงษ์
31	ถนนจักรพรรดิพงษ์	642	1	213	หลานหลวง
32	ถนนจักรวรรดิ	514	2	77	เอส เอ บี (SAB)
33	ถนนดินแดง	2,177	257	550	สามเหลี่ยมดินแดง

สถิติปริมาณยานพาหนะขนาดใหญ่บนถนนในพื้นที่กลุ่มเขตกรุงเทพมหานคร ประจำปี พ.ศ. 2563  
จัดเรียงตามลำดับชื่อถนน

หน่วย: คัน

ลำดับ ที่	ชื่อถนน	รถเมล์ใหญ่	รถเมล์เล็ก	รถบรรทุก	ทางแยก /บริเวณที่สำรวจ
34	ถนนดินสอ	427	389	46	เสาชิงช้า
35	ถนนดินสอ	297	331	70	อนุสาวรีย์ประชาธิปไตย
36	ถนนตรีทอง	315	245	48	เสาชิงช้า
37	ถนนตะนาว	200	0	74	คอกวัว
38	ถนนตะนาว	62	0	72	หน้าวัดมเหยงคณ์
39	ถนนทหาร	843	0	419	เกียกกาย
40	ถนนนครไชยศรี	158	115	77	โรงกรองน้ำ
41	ถนนนครไชยศรี	413	47	196	พิชัย
42	ถนนนครไชยศรี	165	237	128	สามเสน
43	ถนนนครสวรรค์	58	1	112	จักรพรรดิพงษ์
44	ถนนนิคมมักกะสัน	49	1	76	มิตรสัมพันธ์
45	ถนนบำรุงเมือง	425	359	105	เสาชิงช้า
46	ถนนบำรุงเมือง	374	353	162	เสาชิงช้า 2
47	ถนนบำรุงเมือง	0	0	2	ป้อมเผด็จ
48	ถนนบำรุงเมือง	191	0	135	ยุค 2
49	ถนนบำรุงเมือง	279	1	270	สำราญราษฎร์
50	ถนนบำรุงเมือง	432	0	431	อนามัย
51	ถนนประชาธิปไตย	276	230	113	ทางข้ามปากซอยนามบุญญ์ดี
52	ถนนประชาธิปไตย สาย 1	349	1	198	เกียกกาย
53	ถนนประชาสงเคราะห์	777	289	118	ประชาสงเคราะห์ - มิตรไมตรี
54	ถนนประดิพัทธ์	575	1	300	เทอดดำริ
55	ถนนประดิพัทธ์	502	0	112	ประดิพัทธ์
56	ถนนประดิพัทธ์	596	0	185	สะพานควาย
57	ถนนพญาไท	1,224	179	141	พญาไท
58	ถนนพญาไท	1,190	2	400	ราชเทวี
59	ถนนพระราม 9	579	5	1,576	พระราม 9
60	ถนนพระรามที่ 5	35	0	143	พาณิชย์การ
61	ถนนพระรามที่ 5	52	0	220	ราชวิถี
62	ถนนพระรามที่ 5	28	0	82	วัดเบญญ์
63	ถนนพระรามที่ 6	708	115	138	โรงกรองน้ำ
64	ถนนพระรามที่ 6	831	2	137	ตึกชัย
65	ถนนพระรามที่ 6	167	0	266	ประดิพัทธ์
66	ถนนพระรามที่ 6	458	17	140	วิชัยยุทธ



สถิติปริมาณยานพาหนะขนาดใหญ่บนถนนในพื้นที่กลุ่มเขตกรุงเทพมหานคร ประจำปี พ.ศ. 2563  
จัดเรียงตามลำดับชื่อถนน

หน่วย: คัน

ลำดับ ที่	ชื่อถนน	รถเมล์ใหญ่	รถเมล์เล็ก	รถบรรทุก	ทางแยก / บริเวณที่สำรวจ
67	ถนนพระรามที่ 6	198	0	226	วิชัยยุทธ 2
68	ถนนพระรามที่ 6	768	7	147	ศรีอยุธยา
69	ถนนพระรามที่ 6	284	0	237	อรุพงษ์
70	ถนนพระรามที่ 9	471	10	935	พระราม 9 ใหม่
71	ถนนพระสุเมรุ	506	1	74	บางลำพู
72	ถนนพระสุเมรุ	155	134	72	ป้อมมหากาฬ
73	ถนนพลับพลาย	0	0	25	แปลงนาม
74	ถนนพลับพลาย	98	0	46	อนามัย
75	ถนนพหลโยธิน	1,862	230	201	สะพานควาย
76	ถนนพิจัย	100	0	91	ตัดติยานี
77	ถนนพิจัย	237	10	144	พิจัย
78	ถนนพิษณุโลก	632	1	302	พานิชยการ
79	ถนนพิษณุโลก	551	2	126	สวนมิกสกวิน
80	ถนนมหาไชย	125	0	236	ป้อมมหากาฬ
81	ถนนมหาไชย	856	283	354	สามยอด
82	ถนนมหาไชย	629	1	313	สำราญราษฎร์
83	ถนนมิตรไมตรี	797	289	95	ประชาสงเคราะห์ - มิตรไมตรี
84	ถนนมิตรไมตรี	68	0	94	มิตรไมตรี - มิตรไมตรี
85	ถนนมิตรไมตรี	98	2	78	มิตรไมตรี - มิตรไมตรี
86	ถนนมิตรไมตรี	65	0	81	มิตรไมตรี - มิตรไมตรี 2
87	ถนนมิตรไมตรี 2	57	0	49	มิตรไมตรี - มิตรไมตรี 2
88	ถนนยุคล 2	65	0	38	ยุคล 2
89	ถนนรัชดาภิเษก	1,381	28	601	เทียมร่วมมิตร
90	ถนนรัชดาภิเษก	937	3	331	พระราม 9
91	ถนนรัชดาภิเษก	598	1	775	สุทธิสาร
92	ถนนราชดำเนินใน	1,138	15	75	ป้อมเผด็จ
93	ถนนราชดำเนินกลาง	2,576	194	768	คอกวัว
94	ถนนราชดำเนินกลาง	1,569	211	607	ป้อมมหากาฬ
95	ถนนราชดำเนินกลาง	3,330	192	359	อนุสาวรีย์ประชาธิปไตย
96	ถนนราชดำเนินนอก	436	4	195	จ.ป.ร.
97	ถนนราชดำเนินนอก	390	1	217	มัทวาน
98	ถนนราชดำเนินนอก	390	2	79	สวนมิกสกวิน
99	ถนนราชดำริ	1,758	385	108	ประตูน้ำ

สถิติปริมาณยานพาหนะขนาดใหญ่บนถนนในพื้นที่กลุ่มเขตกรุงเทพมหานคร ประจำปี พ.ศ. 2563  
จัดเรียงตามลำดับชื่อถนน

หน่วย: คัน

ลำดับ ที่	ชื่อถนน	รถเมล์ใหญ่	รถเมล์เล็ก	รถบรรทุก	ทางแยก /บริเวณที่สำรวจ
100	ถนนราชปรารภ	1,680	347	152	ประตูน้ำ
101	ถนนราชปรารภ	1,439	139	331	สามเหลี่ยมดินแดง
102	ถนนราชปรารภ	1,402	307	251	หมอเหล็ง
103	ถนนราชวงศ์	209	0	101	เสือป่า
104	ถนนราชวิถี	814	4	70	การเรือน
105	ถนนราชวิถี	1,262	0	158	ซังฮี้
106	ถนนราชวิถี	1,852	273	169	ตึกชัย
107	ถนนราชวิถี	1,143	1	125	ราชวิถี
108	ถนนราชวิถี	1,692	394	286	สามเหลี่ยมดินแดง
109	ถนนราชวิถี	700	62	160	อุภัยเจษฎุทิศ
110	ถนนราชสีมา	200	161	61	การเรือน
111	ถนนวรจักร	973	2	92	เอส เอ บี (SAB)
112	ถนนวิภาวดีรังสิต	673	19	1,627	ใต้ด่วนดินแดง
113	ถนนวิสุทธิกษัตริย์	71	0	70	บางขุนพรหม
114	ถนนศรีอยุธยา	612	0	122	เสาวณี
115	ถนนศรีอยุธยา	290	0	475	พญาไท(Phaya Thai)
116	ถนนศรีอยุธยา	144	3	311	วัดเบญฯ
117	ถนนศรีอยุธยา	511	5	125	ศรีอยุธยา
118	ถนนศรีอยุธยา	329	119	593	หมอเหล็ง
119	ถนนศิริพงษ์	136	175	32	เสาชิงช้า 2
120	ถนนสนามไชย	856	169	92	ป้อมเผด็จ
121	ถนนสวรรคโลก	618	0	133	เสาวณี
122	ถนนสวรรคโลก	61	141	82	สามเสน
123	ถนนสวรรคโลก	208	62	124	อุภัยเจษฎุทิศ
124	ถนนสามเสน	944	0	331	เกียกกาย
125	ถนนสามเสน	1,117	0	72	เทเวศร์
126	ถนนสามเสน	843	0	72	ซังฮี้
127	ถนนสามเสน	853	0	122	บางกระบือ
128	ถนนสามเสน	818	9	84	บางขุนพรหม
129	ถนนสามเสน	617	1	73	บางลำพู
130	ถนนสามเสน	876	1	143	วชิระ
131	ถนนสุโขทัย	338	234	145	ขัตติยานี
132	ถนนสุโขทัย	112	1	204	วชิระ

สถิติปริมาณยานพาหนะขนาดใหญ่บนถนนในพื้นที่กลุ่มเขตกรุงเทพมหานคร ประจำปี พ.ศ. 2563  
จัดเรียงตามลำดับชื่อถนน

หน่วย: คัน

ลำดับ ที่	ชื่อถนน	รถเมล์ใหญ่	รถเมล์เล็ก	รถบรรทุก	ทางแยก /บริเวณที่สำรวจ
133	ถนนสุทธิสาร	270	110	130	สะพานควาย
134	ถนนสุทธิสารวินิจฉัย	1	3	52	สุทธิสาร
135	ถนนหน้าพระลาน	682	174	33	ป้อมเผด็จ
136	ถนนหลานหลวง	1,067	52	206	สะพานขาว
137	ถนนหลานหลวง	1,404	6	278	หลานหลวง
138	ถนนอโศก	214	0	335	อโศกเพชร
139	ถนนอโศกดินแดง	2,039	298	514	ใต้ด่วนดินแดง
140	ถนนอโศกดินแดง	864	2	1,497	พระราม 9
141	ถนนอำนาจสงคราม	32	0	66	บางกระบือ
142	ถนนอำนาจสงคราม	28	5	75	สามแยกพิชัย
143	ถนนอำนาจสงคราม	178	0	77	สามแยกพิชัย
144	ทางขึ้นลงทางด่วน	242	10	150	วิชัยยุทธ

แหล่งข้อมูล: กลุ่มงานสถิติและวิจัย กองนโยบายและแผนงาน สำนักการจราจรและขนส่ง กรุงเทพมหานคร

หมายเหตุ: การสำรวจปริมาณจราจรดำเนินในช่วงเวลา 07:00 - 19:00 น.

สถิติปริมาณจราจรเฉลี่ยบนถนนตามช่วงเวลาในพื้นที่กลุ่มเขตกรุงเทพมหานคร ประจำปี พ.ศ. 2563

จัดเรียงตามลำดับชื่อถนน

หน่วย: คัน/ชั่วโมง

ลำดับ ที่	ชื่อถนน	เร่งด่วนเช้า (07:00 - 09:00 น.)	นอกเร่งด่วน (09:00 - 16.00 น.)	เร่งด่วนเย็น (16:00 - 19:00 น.)	ทางแยก / บริเวณที่สำรวจ
1	เลียบใต้ทางด่วน	561	389	287	ใต้ด่วนดินแดง
2	ซอยเศรษฐศิริ	489	400	393	วิชัยยุทธ
3	ซอยเศรษฐศิริ 2	723	612	668	วิชัยยุทธ 2
4	ซอยนานาเหนือ	2,071	1,435	1,017	มิตรสัมพันธ์
5	ซอยศูนย์วิจัย	944	905	626	ศูนย์วิจัย
6	ซอยอรธมิล	182	103	95	สามเหลี่ยมดินแดง
7	ถนนเขียวไข่กา	619	105	336	บางกระบือ
8	ถนนเจริญกรุง	1,745	1,557	1,438	เสือป่า
9	ถนนเจริญกรุง	2,631	2,722	2,609	เอส เอ บี (SAB)
10	ถนนเจริญกรุง	1,713	1,241	960	แปลงนาม
11	ถนนเจริญกรุง	2,492	1,786	1,610	สามยอด
12	ถนนเทอดดำริ	1,661	1,046	1,317	เทอดดำริ
13	ถนนเทอดดำริ	1,596	1,445	1,374	สามเสน
14	ถนนเทียมร่วมมิตร	3,041	2,821	2,807	เทียมร่วมมิตร
15	ถนนเพชรบุรี	4,049	3,881	4,013	ประตูน้ำ
16	ถนนเพชรบุรี	3,847	3,108	3,688	มิตรสัมพันธ์
17	ถนนเพชรบุรี	4,800	3,954	3,841	ราชเทวี
18	ถนนเพชรบุรี	4,017	3,931	3,666	ศูนย์วิจัย
19	ถนนเพชรบุรี	4,018	3,495	2,850	อโศกเพชร
20	ถนนเพชรบุรี	5,200	4,903	4,318	อุรุพงษ์
21	ถนนเพชรพระราม	373	560	846	พระราม 9 ใหม่
22	ถนนเสือป่า	636	1,146	1,372	เสือป่า
23	ถนนแปลงนาม	81	86	74	แปลงนาม
24	ถนนกรุงเกษม	662	584	529	เทเวศร์
25	ถนนกรุงเกษม	697	645	584	มัฆวาน
26	ถนนกรุงเกษม	1,405	1,700	1,732	สะพานขาว
27	ถนนจตุรทิศ	2,924	3,413	4,756	หมอเหล็ง
28	ถนนจักรพงษ์	430	623	536	บางลำพู
29	ถนนจักรพรรดิพงษ์	4,445	4,185	5,324	จ ป ร.
30	ถนนจักรพรรดิพงษ์	2,946	2,868	3,105	จักรพรรดิพงษ์
31	ถนนจักรพรรดิพงษ์	2,427	2,046	1,930	หลานหลวง
32	ถนนจักรวรรดิ	774	1,013	895	เอส เอ บี (SAB)

สถิติปริมาณจราจรเฉลี่ยบนถนนตามช่วงเวลาในพื้นที่กลุ่มเขตกรุงเทพมหานครกลาง ประจำปี พ.ศ. 2563  
จัดเรียงตามลำดับชื่อถนน

หน่วย: คัน/ชั่วโมง

ลำดับ ที่	ชื่อถนน	เร่งด่วนเช้า (07:00 - 09:00 น.)	นอกเร่งด่วน (09:00 - 16.00 น.)	เร่งด่วนเย็น (16:00 - 19:00 น.)	ทางแยก / บริเวณที่สำรวจ
33	ถนนดินแดง	6,545	5,824	6,263	สามเหลี่ยมดินแดง
34	ถนนดินสอ	1,438	1,332	1,222	เสาชิงช้า
35	ถนนดินสอ	822	481	443	อนุสาวรีย์ประชาธิปไตย
36	ถนนตรีทอง	1,181	1,124	892	เสาชิงช้า
37	ถนนตะนาว	752	1,014	937	คอกวัว
38	ถนนตะนาว	478	648	712	หน้าวัดมเหยงคณ์พาราม
39	ถนนทหาร	3,124	2,702	2,318	เกียกกาย
40	ถนนนครไชยศรี	1,438	1,347	1,378	โรงกรองน้ำ
41	ถนนนครไชยศรี	1,628	1,297	1,472	พิชัย
42	ถนนนครไชยศรี	1,643	1,354	1,383	สามเสน
43	ถนนนครสวรรค์	2,714	2,915	3,320	จักรพรรดิพงษ์
44	ถนนนิคมมักกะสัน	1,135	1,007	1,176	มิตรสัมพันธ์
45	ถนนบำรุงเมือง	2,387	2,084	1,818	เสาชิงช้า
46	ถนนบำรุงเมือง	2,347	1,804	1,587	เสาชิงช้า 2
47	ถนนบำรุงเมือง	28	59	72	ป้อมเผด็จ
48	ถนนบำรุงเมือง	3,347	2,317	1,870	ยุค 2
49	ถนนบำรุงเมือง	5,582	4,520	3,139	สำราญราษฎร์
50	ถนนบำรุงเมือง	3,594	3,166	3,116	อนามัย
51	ถนนประชาธิปไตย	1,584	1,657	1,192	ทางข้ามปากซอยนามบัญญัติ
52	ถนนประชาธิปไตย สาย 1	1,688	1,298	1,173	เกียกกาย
53	ถนนประชาสงเคราะห์	876	1,046	993	ประชาสงเคราะห์ - มิตรไมตรี
54	ถนนประดิพัทธ์	1,879	1,632	1,642	เทอดดำริ
55	ถนนประดิพัทธ์	1,752	1,470	1,519	ประดิพัทธ์
56	ถนนประดิพัทธ์	1,466	1,574	1,657	สะพานควาย
57	ถนนพญาไท	3,614	3,915	3,401	พญาไท
58	ถนนพญาไท	4,120	3,648	3,984	ราชเทวี
59	ถนนพระราม 9	5,058	5,346	6,027	พระราม 9
60	ถนนพระรามที่ 5	964	858	758	พาณิชย์การ
61	ถนนพระรามที่ 5	2,121	1,551	1,484	ราชวิถี
62	ถนนพระรามที่ 5	1,991	1,321	1,267	วัดเบญจม
63	ถนนพระรามที่ 6	2,567	2,487	2,594	โรงกรองน้ำ
64	ถนนพระรามที่ 6	3,983	3,819	3,709	ตึกชัย

สถิติปริมาณจราจรเฉลี่ยบนถนนตามช่วงเวลาในพื้นที่กลุ่มเขตกรุงเทพมหานคร ประจำปี พ.ศ. 2563  
จัดเรียงตามลำดับชื่อถนน

หน่วย: คัน/ชั่วโมง

ลำดับ ที่	ชื่อถนน	เร่งด่วนเช้า (07:00 - 09:00 น.)	นอกเร่งด่วน (09:00 -16.00 น.)	เร่งด่วนเย็น (16:00 - 19:00 น.)	ทางแยก/บริเวณที่สำรวจ
65	ถนนพระรามที่ 6	2,898	2,607	2,704	ประดิพัทธ์
66	ถนนพระรามที่ 6	4,310	3,567	3,346	วิชัยยุทธ
67	ถนนพระรามที่ 6	2,692	2,304	2,092	วิชัยยุทธ 2
68	ถนนพระรามที่ 6	3,051	3,196	3,197	ศรีอยุธยา
69	ถนนพระรามที่ 6	2,784	2,751	2,543	อู่ทอง
70	ถนนพระรามที่ 9	3,284	2,882	3,187	พระราม 9 ใหม่
71	ถนนพระสุเมรุ	1,024	763	833	บางลำพู
72	ถนนพระสุเมรุ	717	597	611	ป้อมมหากาฬ
73	ถนนพลับพลาไชย	350	464	441	แปลงนาม
74	ถนนพลับพลาไชย	830	605	556	อนามัย
75	ถนนพหลโยธิน	4,112	3,074	3,276	สะพานควาย
76	ถนนพิจัย	904	530	525	ขัตติยานี
77	ถนนพิจัย	967	969	988	พิจัย
78	ถนนพิจัย	753	578	602	สามแยกพิจัย
79	ถนนพิษณุโลก	2,787	2,236	2,301	พาศิมการ
80	ถนนพิษณุโลก	1,870	1,738	1,871	สวนมิกสกวัน
81	ถนนมหาไชย	2,238	2,280	2,363	ป้อมมหากาฬ
82	ถนนมหาไชย	2,298	2,005	1,874	สามยอด
83	ถนนมหาไชย	3,836	3,712	3,112	สำราญราษฎร์
84	ถนนมิตรไมตรี	927	923	1,075	ประชาสงเคราะห์ - มิตรไมตรี
85	ถนนมิตรไมตรี	1,218	778	598	มิตรไมตรี - มิตรไมตรี
86	ถนนมิตรไมตรี	803	574	547	มิตรไมตรี - มิตรไมตรี
87	ถนนมิตรไมตรี	1,727	1,310	998	มิตรไมตรี - มิตรไมตรี 2
88	ถนนมิตรไมตรี 2	965	799	668	มิตรไมตรี - มิตรไมตรี 2
89	ถนนยุค 2	614	691	678	ยุค 2
90	ถนนรัชดาภิเษก	6,036	6,554	6,721	เทียมร่วมมิตร
91	ถนนรัชดาภิเษก	4,847	4,342	4,065	พระราม 9
92	ถนนรัชดาภิเษก	7,233	7,287	6,860	สุทธิสาร
93	ถนนราชดำเนินใน	2,005	2,138	1,763	ป้อมเผด็จ
94	ถนนราชดำเนินกลาง	3,976	4,711	6,320	คอกวัว
95	ถนนราชดำเนินกลาง	4,702	3,615	3,779	ป้อมมหากาฬ
96	ถนนราชดำเนินกลาง	5,066	5,128	4,396	อนุสาวรีย์ประชาธิปไตย

สถิติปริมาณจราจรเฉลี่ยบนถนนตามช่วงเวลาในพื้นที่กลุ่มเขตกรุงเทพมหานคร ประจำปี พ.ศ. 2563  
จัดเรียงตามลำดับชื่อถนน

หน่วย: คัน/ชั่วโมง

ลำดับ ที่	ชื่อถนน	เร่งด่วนเช้า (07:00 - 09:00 น.)	นอกเร่งด่วน (09:00 -16.00 น.)	เร่งด่วนเย็น (16:00 - 19:00 น.)	ทางแยก /บริเวณที่สำรวจ
97	ถนนราชดำเนินนอก	2,462	2,311	3,160	จ ป ร.
98	ถนนราชดำเนินนอก	1,811	1,699	1,707	มัฆวาน
99	ถนนราชดำเนินนอก	2,991	2,316	2,426	สวนมิสกวัน
100	ถนนราชดำริ	2,813	2,055	2,233	ประตูน้ำ
101	ถนนราชปรารภ	2,812	1,772	1,806	ประตูน้ำ
102	ถนนราชปรารภ	3,270	2,667	3,353	สามเหลี่ยมดินแดง
103	ถนนราชปรารภ	2,870	2,541	3,976	หมอเห่ลิ่ง
104	ถนนราชวงศ์	497	1,005	1,181	เสือป่า
105	ถนนราชวิถี	1,314	1,818	829	การเวอน
106	ถนนราชวิถี	1,812	2,049	3,296	ซ่งฮี้
107	ถนนราชวิถี	2,780	2,583	2,612	ตึกชัย
108	ถนนราชวิถี	1,398	1,322	886	ราชวิถี
109	ถนนราชวิถี	4,271	3,979	3,757	สามเหลี่ยมดินแดง
110	ถนนราชวิถี	2,352	2,144	1,997	อุภัยเจษฏทิศ
111	ถนนราชสีมา	2,088	1,689	1,176	การเวอน
112	ถนนวรจักร	1,037	1,360	1,236	เอส เอ บี (SAB)
113	ถนนวิภาวดีรังสิต	7,544	7,553	8,132	ใต้ด่วนดินแดง
114	ถนนวิสุทธิกษัตริย์	404	473	493	บางขุนพรหม
115	ถนนศรีอยุธยา	2,658	2,725	2,761	เสาวณี
116	ถนนศรีอยุธยา	6,003	6,002	4,540	พญาไท
117	ถนนศรีอยุธยา	2,455	2,141	2,282	วัดเบญฯ
118	ถนนศรีอยุธยา	4,188	4,471	4,718	ศรีอยุธยา
119	ถนนศรีอยุธยา	3,690	4,144	5,686	หมอเห่ลิ่ง
120	ถนนศิริพงษ์	750	641	711	เสาชิงช้า 2
121	ถนนสนามไชย	2,055	2,096	1,984	ป้อมเผด็จ
122	ถนนสวรรคโลก	1,267	1,130	1,409	เสาวณี
123	ถนนสวรรคโลก	2,043	1,754	1,561	สามเสน
124	ถนนสวรรคโลก	1,931	1,483	1,378	อุภัยเจษฏทิศ
125	ถนนสามเสน	2,569	2,329	1,947	เกียกกาย
126	ถนนสามเสน	1,580	1,311	1,146	เทเวศร์
127	ถนนสามเสน	1,518	1,692	1,619	ซ่งฮี้
128	ถนนสามเสน	1,522	1,575	1,524	บางกระบือ

สถิติปริมาณจราจรเฉลี่ยบนถนนตามช่วงเวลาในพื้นที่กลุ่มเขตกรุงเทพมหานคร ประจำปี พ.ศ. 2563  
จัดเรียงตามลำดับชื่อถนน

หน่วย: คัน/ชั่วโมง

ลำดับ ที่	ชื่อถนน	เร่งด่วนเช้า (07:00 - 09:00 น.)	นอกเร่งด่วน (09:00 -16.00 น.)	เร่งด่วนเย็น (16:00 - 19:00 น.)	ทางแยก/บริเวณที่สำรวจ
129	ถนนสามเสน	830	1,132	1,083	บางขุนพรหม
130	ถนนสามเสน	1,085	1,269	1,313	บางลำพู
131	ถนนสามเสน	1,820	2,475	1,848	วชิระ
132	ถนนสุขโยทัย	2,262	1,922	1,395	ขัตติยานี
133	ถนนสุขโยทัย	1,942	1,961	2,030	วชิระ
134	ถนนสุทธิสาร	1,218	1,488	1,815	สะพานควาย
135	ถนนสุทธิสารวินิจฉัย	1,632	1,282	1,151	สุทธิสาร
136	ถนนหน้าพระลาน	402	334	602	ป้อมเผด็จ
137	ถนนหลานหลวง	2,507	2,818	2,911	สะพานขาว
138	ถนนหลานหลวง	3,010	3,220	3,218	หลานหลวง
139	ถนนอโศก	3,126	2,642	2,579	อโศกเพชร
140	ถนนอโศกดินแดง	6,848	6,176	6,490	ใต้ด่วนดินแดง
141	ถนนอโศกดินแดง	5,563	5,490	6,128	พระราม 9
142	ถนนอำนาจสงคราม	730	591	594	บางกระบือ
143	ถนนอำนาจสงคราม	949	1,053	1,033	สามแยกพิชัย
144	ทางขึ้นลงทางด่วน	3,902	3,353	3,309	วิชัยยุทธ

แหล่งข้อมูล: กลุ่มงานสถิติและวิจัย กองนโยบายและแผนงาน สำนักงานจราจรและขนส่ง กรุงเทพมหานคร



## ปริมาณจราจรบนถนนในพื้นที่กลุ่มเขตกรุงเทพตะวันออก

- สถิติปริมาณจราจรบนถนนในพื้นที่กลุ่มเขตกรุงเทพตะวันออก  
ประจำปี พ.ศ. 2563
- สถิติปริมาณยานพาหนะขนาดเล็กบนถนนในพื้นที่กลุ่มเขตกรุงเทพตะวันออก  
ประจำปี พ.ศ. 2563
- สถิติปริมาณยานพาหนะขนาดใหญ่บนถนนในพื้นที่กลุ่มเขตกรุงเทพตะวันออก  
ประจำปี พ.ศ. 2563
- สถิติปริมาณจราจรเฉลี่ยบนถนนตามช่วงเวลาในพื้นที่กลุ่มเขตกรุงเทพตะวันออก  
ประจำปี พ.ศ. 2563



สถิติปริมาณจราจรบนถนนในพื้นที่กลุ่มเขตกรุงเทพมหานครตะวันออก ประจำปี พ.ศ. 2563

จัดเรียงตามลำดับชื่อถนน

ลำดับ ที่	ชื่อถนน	ปริมาณจราจร (คัน)	ปริมาณจราจรเฉลี่ย (คัน/ชั่วโมง)	ทางแยก/บริเวณที่สำรวจ
1	ซอยเสรีไทย 50	772	64	สวนสยาม
2	ซอยรามคำแหง 39	18,580	1,548	วัดเทพศิลา
3	ซอยลาดพร้าว 101	4,002	334	ทางข้ามหน้าวัดบึงทองกลาง
4	ซอยลาดพร้าว 101	9,649	804	ลาดพร้าว 101 (Lat Phrao 101)
5	ซอยลาดพร้าว 128/1	226	19	ลาดพร้าว 101 (Lat Phrao 101)
6	ถนนเคหะร่มเกล้า	16,354	1,363	ทางเข้าหมู่บ้านเอื้ออาทร
7	ถนนเจ้าคุณทหาร	40,693	3,391	เจ้าคุณทหาร - ฉลองกรุง
8	ถนนเจ้าคุณทหาร	41,506	3,459	เจ้าคุณทหาร-คும்เกล้า
9	ถนนเฉลิมพระเกียรติ	15,400	1,283	ประเวศ (Prawet)
10	ถนนเลียบคลองสอง	43,986	3,666	คูบอน - พระยาสุเรนทร์ - เลียบคลองสอง
11	ถนนเลียบคลองสอง	26,216	2,185	ทางข้ามหน้าตลาดมโนรมย์
12	ถนนเลียบคลองสอง	27,345	2,279	หทัยราษฎร์ - เลียบคลองสอง
13	ถนนเลียบวารี	17,484	1,457	ปากซอยเลียบวารี 11
14	ถนนเลียบวารี	18,074	1,506	ปากซอยเลียบวารี 25-27
15	ถนนเสรีไทย	37,874	3,156	นิด้า (Nida)
16	ถนนเสรีไทย	44,996	3,750	สวนสยาม
17	ถนนแฮปปี้แลนด์	16,685	1,390	นวมินทร์-แฮปปี้แลนด์
18	ถนนโพธิ์แก้ว	18,081	1,507	โพธิ์แก้ว
19	ถนนกิ่งแก้ว	28,584	2,382	อ่อนนุช-กิ่งแก้ว
20	ถนนคும்เกล้า	14,080	1,173	เจ้าคุณทหาร-คும்เกล้า
21	ถนนคும்เกล้า	9,053	754	คும்เกล้า 16
22	ถนนคும்เกล้า	41,876	3,490	หน้าตลาดจตุจักรคும்เกล้า
23	ถนนคูคลองสิบ	7,931	661	คูคลองสิบ ซอย 7
24	ถนนคูบอน	42,440	3,537	คูบอน - พระยาสุเรนทร์ - เลียบคลองสอง
25	ถนนฉลองกรุง	52,042	4,337	เจ้าคุณทหาร - ฉลองกรุง
26	ถนนฉลองกรุง	44,568	3,714	ทางข้ามปากซอยฉลองกรุง 23-24
27	ถนนฉลองกรุง	13,201	1,100	ลาดกระบัง - ฉลองกรุง
28	ถนนฉลองกรุง	27,879	2,323	หน้าโรงงานฟุตบอลไทย
29	ถนนนวมินทร์	48,398	4,033	โพธิ์แก้ว
30	ถนนนวมินทร์	25,438	2,120	นวมินทร์-แฮปปี้แลนด์
31	ถนนนิมิตใหม่	24,198	2,017	หน้าตลาดเคซี
32	ถนนประชาร่วมใจ	12,354	1,030	ทางข้ามหน้าโรงเรียนอินเตอร์คิดส์
33	ถนนประชาร่วมใจ	7,096	591	ประชาร่วมใจ - แบนชะโด
34	ถนนพระยาสุเรนทร์	21,259	1,772	คูบอน - พระยาสุเรนทร์ - เลียบคลองสอง

สถิติปริมาณจราจรบนถนนในพื้นที่กลุ่มเขตกรุงเทพมหานครตะวันออก ประจำปี พ.ศ. 2563

จัดเรียงตามลำดับชื่อถนน

ลำดับที่	ชื่อถนน	ปริมาณจราจร (คัน)	ปริมาณจราจรเฉลี่ย (คัน/ชั่วโมง)	ทางแยก/บริเวณที่สำรวจ
35	ถนนพระยาสุเรนทร์	18,707	1,559	ทางข้ามระหว่างซอยพระยาสุเรนทร์ 26-28
36	ถนนร่มเกล้า	33,044	2,754	ลาดกระบัง - ร่มเกล้า
37	ถนนร่มเกล้า	44,811	3,734	หน้าปั๊มแก๊ส NSGAS LPG
38	ถนนรามคำแหง	30,155	2,513	บ้านม้า(Ban Ma)
39	ถนนรามคำแหง	36,746	3,062	ลำสาลี
40	ถนนรามคำแหง	31,094	2,591	วัดเทพลีลา
41	ถนนรามอินทรา	28,512	2,376	คูบอน
42	ถนนรามอินทรา	62,533	5,211	นวลจันทร์
43	ถนนราษฎร์อุทิศ	22,670	1,889	ใกล้ซอยราษฎร์อุทิศ 24
44	ถนนราษฎร์อุทิศ	19,647	1,637	หน้าโรงเรียนศาลาคู่
45	ถนนลาดกระบัง	32,809	2,734	ทางโค้งลงสะพานข้ามคลองลาดกระบัง
46	ถนนลาดกระบัง	31,697	2,641	ปากซอยลาดกระบัง 11
47	ถนนลาดกระบัง	52,933	4,411	ลาดกระบัง - ฉลองกรุง
48	ถนนลาดกระบัง	39,937	3,328	ลาดกระบัง - ร่มเกล้า
49	ถนนลาดพร้าว	32,368	2,697	ลาดพร้าว 101 (Lat Phrao 101 )
50	ถนนลาดพร้าว	34,003	2,834	สามแยกบางกะปิ
51	ถนนศรีนครินทร์	23,794	1,983	ลำสาลี
52	ถนนศรีนครินทร์	22,190	1,849	สามแยกบางกะปิ
53	ถนนศรีบูรพา	21,802	1,817	นิด้า ( Nida)
54	ถนนศรีบูรพา	22,378	1,865	บ้านม้า(Ban Ma)
55	ถนนสุวินทวงศ์	52,486	4,374	สุวินทวงศ์ ซอย 7
56	ถนนหทัยมิตร	22,054	1,838	หทัยราษฎร์ - หทัยมิตร
57	ถนนหทัยราษฎร์	24,331	2,028	ใกล้ซอยหทัยราษฎร์ 37
58	ถนนหทัยราษฎร์	36,930	3,078	หทัยราษฎร์ - เลียบคลองสอง
59	ถนนหทัยราษฎร์	36,343	3,029	หทัยราษฎร์ - หทัยมิตร
60	ถนนอ่อนนุช	92,669	7,722	ประเวศ (Prawet)
61	ถนนอ่อนนุช	46,744	3,895	อ่อนนุช-กิ่งแก้ว
62	ทางเข้าวัดบางเตย	824	69	โพธิ์แก้ว
63	ทางเข้าสวนสยาม	17,924	1,494	สวนสยาม
64	ทางเข้าหมู่บ้านเอื้ออาทร	2,051	171	ทางเข้าหมู่บ้านเอื้ออาทร
65	รามอินทรา 40	13,274	1,106	นวลจันทร์

แหล่งข้อมูล กลุ่มงานสถิติและวิจัย กองนโยบายและแผนงาน สำนักการจราจรและขนส่ง กรุงเทพมหานคร

หมายเหตุ การสำรวจปริมาณจราจรดำเนินการในช่วงเวลา 07:00 - 19:00 น.

สถิติปริมาณยานพาหนะขนาดเล็บบนถนนในพื้นที่กลุ่มเขตกรุงเทพมหานครตะวันออก ประจำปี พ.ศ. 2563  
จัดเรียงตามลำดับชื่อถนน

หน่วย: คัน

ลำดับที่	ชื่อถนน	รถยนต์นั่ง	รถตู้, ปิคอัพ	สามล้อเครื่อง	ทางแยก / บริเวณที่สำรวจ
1	ซอยเสรีไทย 50	501	260	1	สวนสยาม
2	ซอยรามคำแหง 39	13,691	4,441	33	วัดเทพศิลา
3	ซอยลาดพร้าว 101	2,676	955	18	ทางข้ามหน้าวัดบึงทองหลาง
4	ซอยลาดพร้าว 101	6,778	2,726	50	ลาดพร้าว 101 (Lat Phrao 101)
5	ซอยลาดพร้าว 128/1	112	99	3	ลาดพร้าว 101 (Lat Phrao 101)
6	ถนนเคหะร่มเกล้า	10,612	5,564	18	ทางเข้าหมู่บ้านเอื้ออาทร
7	ถนนเจ้าคุณทหาร	21,579	15,277	35	เจ้าคุณทหาร - ฉลองกรุง
8	ถนนเจ้าคุณทหาร	20,473	16,160	4	เจ้าคุณทหาร-คุ้มเกล้า
9	ถนนเฉลิมพระเกียรติ	8,408	5,994	15	ประเวศ (Prawet)
10	ถนนเลียบคลองสอง	33,440	9,890	47	คูบอน - พระยาสุเรนทร์ - เลียบคลองสอง
11	ถนนเลียบคลองสอง	16,478	8,877	12	ทางข้ามหน้าตลาดมโนรมย์
12	ถนนเลียบคลองสอง	18,670	7,975	19	หทัยราษฎร์ - เลียบคลองสอง
13	ถนนเลียบวารี	9,492	7,324	9	ปากซอยเลียบวารี 11
14	ถนนเลียบวารี	9,554	8,111	13	ปากซอยเลียบวารี 25-27
15	ถนนเสรีไทย	27,199	9,816	122	นิด้า ( Nida)
16	ถนนเสรีไทย	30,673	12,492	25	สวนสยาม
17	ถนนแฮปปี้แลนด์	11,711	3,995	26	นวมินทร์-แฮปปี้แลนด์
18	ถนนโพธิ์แก้ว	12,712	5,156	19	โพธิ์แก้ว
19	ถนนกิ่งแก้ว	18,553	9,011	7	อ่อนนุช-กิ่งแก้ว
20	ถนนคุ้มเกล้า	6,948	6,033	3	เจ้าคุณทหาร-คุ้มเกล้า
21	ถนนคุ้มเกล้า	4,727	4,150	10	คุ้มเกล้า 16
22	ถนนคุ้มเกล้า	21,651	15,474	15	หน้าตลาดจตุจักรคุ้มเกล้า
23	ถนนคูคลองสิบ	3,152	4,039	0	คูคลองสิบ ซอย 7
24	ถนนคูบอน	31,944	9,955	35	คูบอน - พระยาสุเรนทร์ - เลียบคลองสอง
25	ถนนฉลองกรุง	27,099	19,755	39	เจ้าคุณทหาร - ฉลองกรุง
26	ถนนฉลองกรุง	21,376	17,571	4	ทางข้ามปากซอยฉลองกรุง 23-24
27	ถนนฉลองกรุง	7,852	5,034	34	ลาดกระบัง - ฉลองกรุง
28	ถนนฉลองกรุง	12,688	12,336	13	หน้าโรงงานฟุตบอลไทย
29	ถนนนวมินทร์	34,206	11,931	69	โพธิ์แก้ว
30	ถนนนวมินทร์	17,859	5,967	57	นวมินทร์-แฮปปี้แลนด์
31	ถนนนิมิตใหม่	9,293	10,373	3	หน้าตลาดเคซี
32	ถนนประชาร่วมใจ	7,254	4,851	17	ทางข้ามหน้าโรงเรียนอินเตอร์คิดส์
33	ถนนประชาร่วมใจ	3,247	3,284	14	ประชาร่วมใจ - แบนชะโด
34	ถนนพระยาสุเรนทร์	14,710	6,296	20	คูบอน - พระยาสุเรนทร์ - เลียบคลองสอง

สถิติปริมาณยานพาหนะขนาดเล็กบนถนนในพื้นที่กลุ่มเขตกรุงเทพมหานครตะวันออก ประจำปี พ.ศ. 2563

จัดเรียงตามลำดับชื่อถนน

หน่วย: คัน

ลำดับที่	ชื่อถนน	รถยนต์นั่ง	รถตู้, ปิคอัพ	สามล้อเครื่อง	ทางแยก / บริเวณที่สำรวจ
35	ถนนพระยาสุเรนทร์	12,668	5,698	30	ทางข้ามระหว่างซอยพระยาสุเรนทร์ 26-28
36	ถนนร่มเกล้า	20,744	10,323	1	ลาดกระบัง - ร่มเกล้า
37	ถนนร่มเกล้า	24,816	16,066	18	หน้าปั๊มแก๊ส NSGAS LPG
38	ถนนรามคำแหง	21,573	7,541	67	บ้านม้า(Ban Ma)
39	ถนนรามคำแหง	27,074	8,503	148	ลำสาลี
40	ถนนรามคำแหง	21,368	7,517	622	วัดเทพศิลา
41	ถนนรามอินทรา	18,123	9,392	15	คูบอน
42	ถนนรามอินทรา	44,552	15,565	7	นวลจันทร์
43	ถนนราษฎร์อุทิศ	14,292	7,494	50	ใกล้ซอยราษฎร์อุทิศ 24
44	ถนนราษฎร์อุทิศ	11,194	7,179	6	หน้าโรงเรียนศาลาคู้
45	ถนนลาดกระบัง	19,841	10,767	10	ทางโค้งลงสะพานข้ามคลองลาดกระบัง
46	ถนนลาดกระบัง	19,293	9,964	4	ปากซอยลาดกระบัง 11
47	ถนนลาดกระบัง	31,469	18,936	131	ลาดกระบัง - ฉลองกรุง
48	ถนนลาดกระบัง	25,527	12,795	28	ลาดกระบัง - ร่มเกล้า
49	ถนนลาดพร้าว	22,709	8,089	57	ลาดพร้าว 101 (Lat Phrao 101 )
50	ถนนลาดพร้าว	22,981	8,195	275	สามแยกบางกะปิ
51	ถนนศรีนครินทร์	15,745	6,794	137	ลำสาลี
52	ถนนศรีนครินทร์	14,296	5,561	175	สามแยกบางกะปิ
53	ถนนศรีบูรพา	16,021	5,519	35	นิด้า ( Nida)
54	ถนนศรีบูรพา	16,770	5,266	29	บ้านม้า(Ban Ma)
55	ถนนสุวินทวงศ์	27,166	20,760	11	สุวินทวงศ์ ซอย 7
56	ถนนหทัยมิตร	12,806	7,824	3	หทัยราษฎร์ - หทัยมิตร
57	ถนนหทัยราษฎร์	13,051	10,585	7	ใกล้ซอยหทัยราษฎร์ 37
58	ถนนหทัยราษฎร์	23,800	12,146	26	หทัยราษฎร์ - เลียบคลองสอง
59	ถนนหทัยราษฎร์	21,576	13,087	12	หทัยราษฎร์ - หทัยมิตร
60	ถนนอ่อนนุช	60,128	28,961	39	ประเวศ (Prawet)
61	ถนนอ่อนนุช	30,321	14,722	18	อ่อนนุช-กิ่งแก้ว
62	ทางเข้าวัดบางเตย	568	240	5	โพธิ์แก้ว
63	ทางเข้าสวนสยาม	12,843	4,726	5	สวนสยาม
64	ทางเข้าหมู่บ้านเอื้ออาทร	1,319	720	0	ทางเข้าหมู่บ้านเอื้ออาทร
65	รามอินทรา 40	9,969	3,155	0	นวลจันทร์

แหล่งข้อมูล: กลุ่มงานสถิติและวิจัย กองนโยบายและแผนงาน สำนักการจราจรและขนส่ง กรุงเทพมหานคร

หมายเหตุ: การสำรวจปริมาณจราจรดำเนินในช่วงเวลา 07:00 - 19:00 น.

สถิติปริมาณยานพาหนะขนาดใหญ่บนถนนในพื้นที่กลุ่มเขตกรุงเทพมหานครตะวันออก ประจำปี พ.ศ. 2563  
จัดเรียงตามลำดับชื่อถนน

หน่วย: คัน

ลำดับที่	ชื่อถนน	รถเมล์ใหญ่	รถเมล์เล็ก	รถบรรทุก	ทางแยก /บริเวณที่สำรวจ
1	ซอยเสรีไทย 50	0	0	10	สวนสยาม
2	ซอยรามคำแหง 39	121	0	294	วัดเทพศิลา
3	ซอยลาดพร้าว 101	0	2	351	ทางข้ามหน้าวัดบึงทองกลาง
4	ซอยลาดพร้าว 101	7	0	88	ลาดพร้าว 101 (Lat Phrao 101)
5	ซอยลาดพร้าว 128/1	0	0	12	ลาดพร้าว 101 (Lat Phrao 101)
6	ถนนเคหะร่มเกล้า	14	0	146	ทางเข้าหมู่บ้านเอื้ออาทร
7	ถนนเจ้าคุณทหาร	134	2	3,666	เจ้าคุณทหาร - ฉลองกรุง
8	ถนนเจ้าคุณทหาร	104	0	4,765	เจ้าคุณทหาร-คும்เกล้า
9	ถนนเฉลิมพระเกียรติ	19	1	963	ประเวศ (Prawet)
10	ถนนเลียบบคลองสอง	163	0	446	คูบอน - พระยาสุเรนทร์ - เลียบคลองสอง
11	ถนนเลียบบคลองสอง	22	0	827	ทางข้ามหน้าตลาดมโนรมย์
12	ถนนเลียบบคลองสอง	58	0	623	หทัยราษฎร์ - เลียบคลองสอง
13	ถนนเลียบบวาริ	56	0	603	ปากซอยเลียบบวาริ 11
14	ถนนเลียบบวาริ	55	1	340	ปากซอยเลียบบวาริ 25-27
15	ถนนเสรีไทย	587	153	143	นิต้า ( Nida)
16	ถนนเสรีไทย	417	300	1,089	สวนสยาม
17	ถนนแฮปปี้แลนด์	617	140	196	นวมินทร์-แฮปปี้แลนด์
18	ถนนโพธิ์แก้ว	13	4	177	โพธิ์แก้ว
19	ถนนกิ่งแก้ว	136	2	875	อ่อนนุช-กิ่งแก้ว
20	ถนนคும்เกล้า	0	0	1,096	เจ้าคุณทหาร-คும்เกล้า
21	ถนนคும்เกล้า	8	0	158	คும்เกล้า 16
22	ถนนคும்เกล้า	168	28	4,540	หน้าตลาดจตุจักรคும்เกล้า
23	ถนนคูคลองสิบ	5	0	735	คูคลองสิบ ซอย7
24	ถนนคูบอน	136	0	370	คูบอน - พระยาสุเรนทร์ - เลียบคลองสอง
25	ถนนฉลองกรุง	345	20	4,784	เจ้าคุณทหาร - ฉลองกรุง
26	ถนนฉลองกรุง	184	9	5,424	ทางข้ามปากซอยฉลองกรุง 23-24
27	ถนนฉลองกรุง	85	0	196	ลาดกระบัง - ฉลองกรุง
28	ถนนฉลองกรุง	14	0	2,828	หน้าโรงงานฟุตบอลไทย
29	ถนนนวมินทร์	1,434	153	605	โพธิ์แก้ว
30	ถนนนวมินทร์	1,012	324	219	นวมินทร์-แฮปปี้แลนด์
31	ถนนนิมิตใหม่	12	0	4,517	หน้าตลาดเคซี
32	ถนนประชาร่วมใจ	50	38	144	ทางข้ามหน้าโรงเรียนอินเตอร์คิดส์
33	ถนนประชาร่วมใจ	6	29	516	ประชาร่วมใจ - แบนชะโด
34	ถนนพระยาสุเรนทร์	19	1	213	คูบอน - พระยาสุเรนทร์ - เลียบคลองสอง

สถิติปริมาณยานพาหนะขนาดใหญ่บนถนนในพื้นที่กลุ่มเขตกรุงเทพมหานครตะวันออก ประจำปี พ.ศ. 2563  
จัดเรียงตามลำดับชื่อถนน

หน่วย: คัน

ลำดับที่	ชื่อถนน	รถเมล์ใหญ่	รถเมล์เล็ก	รถบรรทุก	ทางแยก / บริเวณที่สำรวจ
35	ถนนพระยาสุเรนทร์	10	20	281	ทางข้ามระหว่างซอยพระยาสุเรนทร์ 26-28
36	ถนนร่มเกล้า	37	1	1,938	ลาดกระบัง - ร่มเกล้า
37	ถนนร่มเกล้า	101	0	3,810	หน้าปั๊มแก๊ส NSGAS LPG
38	ถนนรามคำแหง	576	0	398	บ้านม้า(Ban Ma)
39	ถนนรามคำแหง	1,331	195	606	ลำสาลี
40	ถนนรามคำแหง	1,074	177	336	วัดเทพศิลา
41	ถนนรามอินทรา	169	25	788	คูบอน
42	ถนนรามอินทรา	954	98	1,407	นวลจันทร์
43	ถนนราษฎร์อุทิศ	43	0	791	ใกล้ซอยราษฎร์อุทิศ 24
44	ถนนราษฎร์อุทิศ	33	0	1,235	หน้าโรงเรียนศาลาคู้
45	ถนนลาดกระบัง	267	32	1,892	ทางโค้งลงสะพานข้ามคลองลาดกระบัง
46	ถนนลาดกระบัง	415	121	1,900	ปากซอยลาดกระบัง 11
47	ถนนลาดกระบัง	360	100	1,998	ลาดกระบัง - ฉลองกรุง
48	ถนนลาดกระบัง	242	70	2,421	ลาดกระบัง - ร่มเกล้า
49	ถนนลาดพร้าว	1,330	3	180	ลาดพร้าว 101 (Lat Phrao 101 )
50	ถนนลาดพร้าว	1,713	548	363	สามแยกบางกะปิ
51	ถนนศรีนครินทร์	1,379	201	317	ลำสาลี
52	ถนนศรีนครินทร์	1,651	266	241	สามแยกบางกะปิ
53	ถนนศรีบูรพา	492	161	90	นิด้า ( Nida)
54	ถนนศรีบูรพา	83	0	230	บ้านม้า(Ban Ma)
55	ถนนสุวินทวงศ์	70	0	4,479	สุวินทวงศ์ ซอย 7
56	ถนนหทัยมิตร	27	14	1,380	หทัยราษฎร์ - หทัยมิตร
57	ถนนหทัยราษฎร์	2	17	669	ใกล้ซอยหทัยราษฎร์ 37
58	ถนนหทัยราษฎร์	68	10	880	หทัยราษฎร์ - เลียบคลองสอง
59	ถนนหทัยราษฎร์	98	28	1,542	หทัยราษฎร์ - หทัยมิตร
60	ถนนอ่อนนุช	370	55	3,116	ประเวศ (Prawet)
61	ถนนอ่อนนุช	244	90	1,349	อ่อนนุช-กิ่งแก้ว
62	ทางเข้าวัดบางเตย	0	0	11	โพธิ์แก้ว
63	ทางเข้าสวนสยาม	163	0	187	สวนสยาม
64	ทางเข้าหมู่บ้านเอื้ออาทร	0	0	12	ทางเข้าหมู่บ้านเอื้ออาทร
65	รามอินทรา 40	10	0	140	นวลจันทร์

แหล่งข้อมูล: กลุ่มงานสถิติและวิจัย กองนโยบายและแผนงาน สำนักการจราจรและขนส่ง กรุงเทพมหานคร

หมายเหตุ: การสำรวจปริมาณจราจรดำเนินการในช่วงเวลา 07:00 - 19:00 น.



สถิติปริมาณจราจรเฉลี่ยบนถนนตามช่วงเวลาในพื้นที่กลุ่มเขตกรุงเทพมหานครตะวันออก ประจำปี พ.ศ. 2563  
จัดเรียงตามลำดับชื่อถนน

หน่วย: คัน/ชั่วโมง

ลำดับ ที่	ชื่อถนน	เร่งด่วนเช้า (07:00 - 9:00 น.)	นอกเร่งด่วน (09:00 -16.00 น.)	เร่งด่วนเย็น (16:00 - 19:00 น.)	ทางแยก /บริเวณที่สำรวจ
1	ซอยเสรีไทย 50	55	53	98	สวนสยาม
2	ซอยรามคำแหง 39	1,515	1,612	1,423	วัดเทพศิลา
3	ซอยลาดพร้าว 101	2,001	572	1,334	ทางข้ามหน้าวัดบึงทองหลาง
4	ซอยลาดพร้าว 101	741	781	900	ลาดพร้าว 101 (Lat Phrao 101 )
5	ซอยลาดพร้าว 128/1	25	20	12	ลาดพร้าว 101 (Lat Phrao 101 )
6	ถนนเคหะร่มเกล้า	1,236	1,223	1,725	ทางเข้าหมู่บ้านเอื้ออาทร
7	ถนนเจ้าคุณทหาร	3,630	3,364	2,974	เจ้าคุณทหาร - ฉลองกรุง
8	ถนนเจ้าคุณทหาร	4,400	3,272	2,938	เจ้าคุณทหาร-คุ้มเกล้า
9	ถนนเฉลิมพระเกียรติ	1,438	1,247	1,265	ประเวศ (Prawet)
10	ถนนเลียบคลองสอง	3,968	3,530	3,779	คูบอน - พระยาสุเรนทร์ - เลียบคลองสอง
11	ถนนเลียบคลองสอง	2,195	2,201	2,141	ทางข้ามหน้าตลาดมโนรมย์
12	ถนนเลียบคลองสอง	2,286	2,330	2,155	หทัยราษฎร์ - เลียบคลองสอง
13	ถนนเลียบวารี	1,455	1,491	1,379	ปากซอยเลียบวารี 11
14	ถนนเลียบวารี	1,727	1,404	1,598	ปากซอยเลียบวารี 25-27
15	ถนนเสรีไทย	3,269	3,023	3,391	นิด้า ( Nida)
16	ถนนเสรีไทย	4,423	3,645	3,545	สวนสยาม
17	ถนนแฮปปี้แลนด์	1,267	1,394	1,464	นวมินทร์-แฮปปี้แลนด์
18	ถนนโพธิ์แก้ว	1,656	1,494	1,438	โพธิ์แก้ว
19	ถนนกิ่งแก้ว	2,924	2,149	2,564	อ่อนนุช-กิ่งแก้ว
20	ถนนคุ้มเกล้า	1,656	1,064	1,107	เจ้าคุณทหาร-คุ้มเกล้า
21	ถนนคุ้มเกล้า	777	752	744	คุ้มเกล้า 16
22	ถนนคุ้มเกล้า	4,084	3,443	3,202	หน้าตลาดจตุจักรคุ้มเกล้า
23	ถนนคูคลองสิบ	608	678	656	คูคลองสิบ ซอย7
24	ถนนคูบอน	4,109	3,460	3,349	คูบอน - พระยาสุเรนทร์ - เลียบคลองสอง
25	ถนนฉลองกรุง	5,165	4,070	4,408	เจ้าคุณทหาร - ฉลองกรุง
26	ถนนฉลองกรุง	3,851	3,708	3,636	ทางข้ามปากซอยฉลองกรุง 23-24
27	ถนนฉลองกรุง	942	992	1,459	ลาดกระบัง - ฉลองกรุง
28	ถนนฉลองกรุง	2,324	2,439	2,054	หน้าโรงงานฟุตบอลไทย
29	ถนนนวมินทร์	4,215	4,051	3,870	โพธิ์แก้ว
30	ถนนนวมินทร์	2,243	2,124	2,028	นวมินทร์-แฮปปี้แลนด์
31	ถนนนิมิตใหม่	2,098	2,050	1,885	หน้าตลาดเคซี
32	ถนนประชาร่วมใจ	1,353	850	1,233	ทางข้ามหน้าโรงเรียนอินเตอร์คิดส์
33	ถนนประชาร่วมใจ	744	594	484	ประชาร่วมใจ - แบนชะโด

สถิติปริมาณจราจรเฉลี่ยบนถนนตามช่วงเวลาในพื้นที่กลุ่มเขตกรุงเทพมหานครตะวันออก ประจำปี พ.ศ. 2563

จัดเรียงตามลำดับชื่อถนน

หน่วย: คัน/ชั่วโมง

ลำดับ ที่	ชื่อถนน	เร่งด่วนเช้า (07:00 - 9:00 น.)	นอกเร่งด่วน (09:00 - 16:00 น.)	เร่งด่วนเย็น (16:00 - 19:00 น.)	ทางแยก / บริเวณที่สำรวจ
34	ถนนพระยาสุเรนทร์	2,057	1,673	1,811	คูบอน - พระยาสุเรนทร์ - เลียบคลองสอง
35	ถนนร่มเกล้า	2,443	2,037	1,949	ลาดกระบัง - ร่มเกล้า
36	ถนนร่มเกล้า	4,113	3,789	3,354	หน้าปั๊มแก๊ส NSGAS LPG
37	ถนนรามคำแหง	2,332	2,544	2,190	บ้านม้า(Ban Ma)
38	ถนนรามคำแหง	3,239	2,846	3,314	ลำสาลี
39	ถนนรามคำแหง	2,402	2,716	2,426	วัดเทพศิลา
40	ถนนรามอินทรา	2,182	2,525	2,157	คูบอน
41	ถนนรามอินทรา	5,329	5,144	4,316	นวลจันทร์
42	ถนนรามอินทรา 40	1,269	1,052	1,125	นวลจันทร์
43	ถนนราษฎร์อุทิศ	2,070	1,867	1,820	ใกล้ซอยราษฎร์อุทิศ 24
44	ถนนราษฎร์อุทิศ	1,424	1,469	2,172	หน้าโรงเรียนศาลาคู้
45	ถนนลาดกระบัง	2,831	2,750	2,631	ทางโค้งลงสะพานข้ามคลองลาดกระบัง
46	ถนนลาดกระบัง	2,686	2,783	2,283	ปากซอยลาดกระบัง 11
47	ถนนลาดกระบัง	4,314	3,964	5,519	ลาดกระบัง - ฉลองกรุง
48	ถนนลาดกระบัง	2,230	2,100	2,141	ลาดกระบัง - ร่มเกล้า
49	ถนนลาดพร้าว	2,324	2,664	3,025	ลาดพร้าว 101 (Lat Phrao 101 )
50	ถนนลาดพร้าว	2,705	2,791	3,019	สามแยกบางกะปิ
51	ถนนศรีนครินทร์	1,700	2,068	1,974	ลำสาลี
52	ถนนศรีนครินทร์	2,012	1,825	1,796	สามแยกบางกะปิ
53	ถนนศรีบูรพา	1,735	1,766	1,991	นิด้า ( Nida)
54	ถนนศรีบูรพา	1,895	1,917	1,722	บ้านม้า(Ban Ma)
55	ถนนสุวินทวงศ์	4,428	4,349	4,396	สุวินทวงศ์ ซอย 7
56	ถนนหทัยมิตร	1,497	1,953	1,797	หทัยราษฎร์ - หทัยมิตร
57	ถนนหทัยราษฎร์	2,216	2,009	1,946	ใกล้ซอยหทัยราษฎร์ 37
58	ถนนหทัยราษฎร์	3,278	3,050	3,009	หทัยราษฎร์ - เลียบคลองสอง
59	ถนนหทัยราษฎร์	2,652	3,187	2,910	หทัยราษฎร์ - หทัยมิตร
60	ถนนอ่อนนุช	9,759	7,860	6,044	ประเวศ (Prawet)
61	ถนนอ่อนนุช	4,047	3,733	4,174	อ่อนนุช-กิ่งแก้ว
62	ทางเข้าวัดบางเตย	127	55	61	โพธิ์แก้ว
63	ทางเข้าสวนสยาม	1,544	1,512	1,418	สวนสยาม
64	ทางเข้าหมู่บ้านเอื้ออาทร	155	144	245	ทางเข้าหมู่บ้านเอื้ออาทร

แหล่งข้อมูล: กลุ่มงานสถิติและวิจัย กองนโยบายและแผนงาน สำนักการจราจรและขนส่ง กรุงเทพมหานคร

หมายเหตุ: การสำรวจปริมาณจราจรดำเนินในช่วงเวลา 07:00 - 19:00 น.

## ปริมาณจราจรบนถนนในพื้นที่กลุ่มเขตกรุงเทพใต้

- สถิติปริมาณจราจรบนถนนในพื้นที่กลุ่มเขตกรุงเทพใต้  
ประจำปี พ.ศ. 2563
- สถิติปริมาณยานพาหนะขนาดเล็กบนถนนในพื้นที่กลุ่มเขตกรุงเทพใต้  
ประจำปี พ.ศ. 2563
- สถิติปริมาณยานพาหนะขนาดใหญ่บนถนนในพื้นที่กลุ่มเขตกรุงเทพใต้  
ประจำปี พ.ศ. 2563
- สถิติปริมาณจราจรเฉลี่ยบนถนนตามช่วงเวลาในพื้นที่กลุ่มเขตกรุงเทพใต้  
ประจำปี พ.ศ. 2563



สถิติปริมาณจราจรบนถนนในพื้นที่กลุ่มเขตกรุงเทพฯได้ ประจำปี พ.ศ. 2563

จัดเรียงตามลำดับชื่อถนน

ลำดับที่	ชื่อถนน	ปริมาณจราจร (คัน)	ปริมาณจราจรเฉลี่ย (คัน/ชั่วโมง)	ทางแยก/บริเวณที่สำรวจ
1	เลียยบใต้ทางด่วน	31,323	2,610	ด่วนสีลม
2	ซอยเจริญกรุง 42	263	22	บางรัก
3	ซอยเจริญกรุง 57	1,600	133	เจริญกรุง 57
4	ซอยจุฬาลงกรณ์ 12	5,202	434	จุฬาลงกรณ์ 12
5	ซอยพัฒนาการ 53	16,561	1,380	พัฒนาการ 53
6	ซอยพัฒนาการ 58	4,444	370	พัฒนาการ - ซอยพัฒนาการ 58
7	ซอยลาซาล 46	879	73	ผ่องพลอย
8	ซอยลาซาล 55	6,435	536	ผ่องพลอย
9	ซอยสุขุมวิท 62	21,797	1,816	ด่วนสุขุมวิท 62
10	ซอยสุขุมวิท 101/1	13,328	1,111	ทุ่งสาธิต
11	ซอยสุขุมวิท 3	23,761	1,980	นานา(Na Na)
12	ซอยสุขุมวิท 4	2,578	215	นานา(Na Na)
13	ซอยสุขุมวิท 42 (ช.กล้วยน้ำไท)	9,618	802	กล้วยน้ำไท (Kluai Nam Thai )
14	ซอยสุขุมวิท 48/3	49	4	อ่อนนุช
15	ซอยสุขุมวิท 52	3,110	259	ปากซอยสุขุมวิท 81
16	ซอยสุขุมวิท 81	4,252	354	ปากซอยสุขุมวิท 81
17	ถนนเจริญเมือง	12,257	1,021	วัดดวงแข
18	ถนนเจริญกรุง	16,027	1,336	เจริญกรุง 57
19	ถนนเจริญกรุง	16,719	1,393	ตรอกจันทร์ (TOK CHAN)
20	ถนนเจริญกรุง	15,423	1,285	บริเวณหน้าเอเชียทีค เดอะ ริเวอร์ ฟรอนท์
21	ถนนเจริญกรุง	22,386	1,866	บางรัก
22	ถนนเจริญกรุง	19,422	1,619	สาทร - เจริญกรุง
23	ถนนเจริญกรุง	18,662	1,555	สี่พระยา (Si Phraya)
24	ถนนเจริญกรุง	15,689	1,307	สุรวงศ์
25	ถนนเจริญกรุง	18,613	1,551	หน้าโรงเรียนนานาชาติ โขรสเบอร์รี่ (ริเวอร์ไซด์)
26	ถนนเจริญราษฎร์	30,972	2,581	เจริญราษฎร์ ( Charoen Rat )
27	ถนนเจริญราษฎร์	24,793	2,066	สาทร - สุรศักดิ์
28	ถนนเพชรบุรี	46,440	3,870	คลองตัน
29	ถนนเพชรบุรี	41,054	3,421	อโศกเพชร
30	ถนนเพลินจิต	33,696	2,808	ราชประสงค์ (Ratchaprasong)
31	ถนนกิงแก้ว	28,584	2,382	อ่อนนุช-กิงแก้ว
32	ถนนจรัสเมือง	4,412	368	บรรทัดทอง - จรัสเมือง
33	ถนนจันทน์	11,293	941	ตรอกจันทร์ (TOK CHAN)

สถิติปริมาณจราจรบนถนนในพื้นที่กลุ่มเขตกรุงเทพฯใต้ ประจำปี พ.ศ. 2563

จัดเรียงตามลำดับชื่อถนน

ลำดับที่	ชื่อถนน	ปริมาณจราจร (คัน)	ปริมาณจราจรเฉลี่ย (คัน/ชั่วโมง)	ทางแยก /บริเวณที่สำรวจ
34	ถนนจากรูเมือง	9,425	785	พงษ์พระราม
35	ถนนจากรูเมือง	13,846	1,154	วัดดวงแข
36	ถนนทางรถไฟสายปากน้ำ	11,964	997	สรรพาวุธ
37	ถนนกัลยนาทไคตัดใหม่	21,285	1,774	กัลยนาท (Kluai Nam Thai )
38	ถนนนราธิวาสราชนครินทร์	35,560	2,963	รัชดา - นราธิวาส
39	ถนนนราธิวาสราชนครินทร์	37,638	3,137	สาทร - นราธิวาส
40	ถนนนางลิ้นจี่	17,528	1,461	นางลิ้นจี่
41	ถนนบรรทัดทอง	16,795	1,400	เจริญผล
42	ถนนบรรทัดทอง	12,302	1,025	บรรทัดทอง - จรัสเมือง
43	ถนนพญาไท	16,389	1,366	จุฬา 12
44	ถนนพญาไท	34,352	2,863	สามย่าน(Sam Yan)
45	ถนนพระรามที่ 1	18,995	1,583	เจริญผล
46	ถนนพระรามที่ 1	31,730	2,644	พงษ์พระราม
47	ถนนพระรามที่ 1	28,138	2,345	ราชประสงค์ (Ratchaprasong)
48	ถนนพระรามที่ 3	69,478	5,790	เจริญราษฎร์ ( Charoen Rat )
49	ถนนพระรามที่ 3	48,125	4,010	นางลิ้นจี่
50	ถนนพระรามที่ 3	50,312	4,193	สาธุประดิษฐ์
51	ถนนพระรามที่ 4	32,621	2,718	กัลยนาท (Kluai Nam Thai )
52	ถนนพระรามที่ 4	52,416	4,368	คลองเตย
53	ถนนพระรามที่ 4	25,784	2,149	ปากซอยภูมิจิตร
54	ถนนพระรามที่ 4	42,447	3,537	พระรามที่ 4
55	ถนนพระรามที่ 4	71,523	5,960	ศาลาแดง
56	ถนนพระรามที่ 4	60,532	5,044	สามย่าน(Sam Yan)
57	ถนนพระรามที่ 4	13,650	1,138	อังรีตุนังค์
58	ถนนพระรามที่ 6	18,789	1,566	พงษ์พระราม
59	ถนนพัฒนาการ	35,005	2,917	ใต้ทางด่วนฉลองรัชบริเวณถนนพัฒนาการ
60	ถนนพัฒนาการ	53,666	4,472	คลองตัน
61	ถนนพัฒนาการ	20,415	1,701	ทางข้ามหน้ารพ.วิภาวดี
62	ถนนพัฒนาการ	32,974	2,748	ทางข้ามหน้าสำนักงานเขตสวนหลวง
63	ถนนพัฒนาการ	37,850	3,154	พัฒนาการ - ซอยพัฒนาการ 58
64	ถนนพัฒนาการ	39,686	3,307	พัฒนาการ 53
65	ถนนรัชดาภิเษก	26,658	2,222	พระรามที่ 4
66	ถนนรัชดาภิเษก	56,534	4,711	รัชดา - นราธิวาส

สถิติปริมาณจราจรบนถนนในพื้นที่กลุ่มเขตกรุงเทพใต้ ประจำปี พ.ศ. 2563  
จัดเรียงตามลำดับชื่อถนน

ลำดับที่	ชื่อถนน	ปริมาณจราจร (คัน)	ปริมาณจราจรเฉลี่ย (คัน/ชั่วโมง)	ทางแยก/บริเวณที่สำรวจ
67	ถนนรัชดาภิเษก	30,051	2,504	อโศก
68	ถนนราชดำริ	28,976	2,415	ราชประสงค์ (Ratchaprasong)
69	ถนนราชดำริ	38,963	3,247	ศาลาแดง
70	ถนนรามคำแหง	26,114	2,176	คลองตัน
71	ถนนลาซาล(สุขุมวิท 105)	19,376	1,615	พองพลอย
72	ถนนสรรพาวุธ	21,493	1,791	สรรพาวุธ
73	ถนนสาทร	16,383	1,365	สาทร - เจริญกรุง
74	ถนนสาทร	55,746	4,646	สาทร - นราธิวาส
75	ถนนสาทร	79,051	6,588	สาทร - สุรศักดิ์
76	ถนนสาทรประดิษฐ์	13,166	1,097	สาทรประดิษฐ์
77	ถนนสามเสน	26,508	2,209	วชิระ
78	ถนนสีพระยา	15,103	1,259	สามย่าน(Sam Yan)
79	ถนนสีพระยา	13,183	1,099	สีพระยา (Si Phraya)
80	ถนนสีลม	23,601	1,967	ด่วนสีลม
81	ถนนสีลม	16,856	1,405	บางรัก
82	ถนนสีลม	9,982	832	ศาลาแดง
83	ถนนสุโขทัย	23,697	1,975	วชิระ
84	ถนนสุขุมวิท	54,872	4,573	ด่วนสุขุมวิท 62
85	ถนนสุขุมวิท	46,306	3,859	ทางข้ามหน้าร้านเฟอร์รี่ 101
86	ถนนสุขุมวิท	44,285	3,690	ทุ่งสาธิต
87	ถนนสุขุมวิท	46,901	3,908	นานา(Na Na)
88	ถนนสุขุมวิท	47,486	3,957	ปากซอยสุขุมวิท 81
89	ถนนสุขุมวิท	39,272	3,273	อโศก
90	ถนนสุขุมวิท	63,028	5,252	อ่อนนุช
91	ถนนสุขุมวิท 105	15,508	1,292	หน้าคอนโด ดี เอ็กเซล กรุ๊ป
92	ถนนสุขุมวิท 71	28,444	2,370	คลองตัน
93	ถนนสุนทรโกษา	14,466	1,206	คลองเตย
94	ถนนสุรวงศ์	13,878	1,157	สุรวงศ์
95	ถนนสุรวงศ์	5,065	422	อังรีคูนังต์
96	ถนนสุรศักดิ์	21,760	1,813	สาทร - สุรศักดิ์
97	ถนนอโศก	25,502	2,125	อโศก
98	ถนนอโศก	32,484	2,707	อโศกเพชร
99	ถนนอ่อนนุช	46,744	3,895	อ่อนนุช-กิงแก้ว

สถิติปริมาณจราจรบนถนนในพื้นที่กลุ่มเขตกรุงเทพใต้ ประจำปี พ.ศ. 2563  
จัดเรียงตามลำดับชื่อถนน

ลำดับที่	ชื่อถนน	ปริมาณจราจร (คัน)	ปริมาณจราจรเฉลี่ย (คัน/ชั่วโมง)	ทางแยก /บริเวณที่สำรวจ
100	ถนนอ่อนนุช (ซอยสุขุมวิท 77)	23,704	1,975	อ่อนนุช
101	ถนนอังรีดูนังต์	14,946	1,246	หน้าสถานากาชาดไทย
102	ถนนอังรีดูนังต์	780	65	อังรีดูนังต์
103	ถนนอุดมสุข (สุขุมวิท 103)	12,904	1,075	ทางข้ามบริเวณปากซอยอุดมสุข 1
104	ถนนอุดมสุข (สุขุมวิท 103)	12,420	1,035	ทางข้ามปากซอยอุดมสุข 9
105	ทางเข้าคอนโด ฯ	610	51	ตรอกจันทร์ (TOK CHAN)
106	ทางเข้า-ออก ม.จุฬา	274	23	จุฬา 12
107	ทางด่วนฉลองรัช	13,272	1,106	ใต้ทางด่วนฉลองรัชบริเวณถนนพัฒนาการ

แหล่งข้อมูล กลุ่มงานสถิติและวิจัย กองนโยบายและแผนงาน สำนักการจราจรและขนส่ง กรุงเทพมหานคร

หมายเหตุ การสำรวจปริมาณจราจรดำเนินในช่วงเวลา 07:00 - 19:00 น.



สถิติปริมาณยานพาหนะขนาดเล็กบนถนนในพื้นที่กลุ่มเขตกรุงเทพฯ ได้ ประจำปี พ.ศ. 2563  
จัดเรียงตามลำดับชื่อถนน

หน่วย: คัน

ลำดับ ที่	ชื่อถนน	รถยนต์นั่ง	รถตู้, ปิคอัพ	สามล้อเครื่อง	ทางแยก / บริเวณที่สำรวจ
1	เลียบใต้ทางด่วน	23,910	7,118	62	ด่วนสีลม
2	ซอยเจริญกรุง 42	189	42	32	บางรัก
3	ซอยเจริญกรุง 57	1,008	404	171	เจริญกรุง 57
4	ซอยจุฬา 12	3,907	1,083	171	จุฬา 12
5	ซอยพัฒนาการ 53	12,067	4,189	24	พัฒนาการ 53
6	ซอยพัฒนาการ 58	3,443	942	4	พัฒนาการ - ซอยพัฒนาการ 58
7	ซอยลาซาล 46	557	294	6	ผ่องพลอย
8	ซอยลาซาล 55	4,375	1,967	4	ผ่องพลอย
9	ซอยสุขุมวิท 62	15,356	5,810	30	ด่วนสุขุมวิท 62
10	ซอยสุขุมวิท 101/1	10,518	2,576	35	ทุ่งสาธิต
11	ซอยสุขุมวิท 3	18,818	4,400	208	นานา(Na Na)
12	ซอยสุขุมวิท 4	1,910	536	97	นานา(Na Na)
13	ซอยสุขุมวิท 42 (ช.กล้วยน้ำไท)	6,982	2,244	34	กล้วยน้ำไท
14	ซอยสุขุมวิท 48/3	37	12	0	อ่อนนุช
15	ซอยสุขุมวิท 52	2,368	695	32	ปากซอยสุขุมวิท 81
16	ซอยสุขุมวิท 81	3,078	1,082	19	ปากซอยสุขุมวิท 81
17	ถนนเจริญเมือง	7,977	3,267	522	วัดดวงแข
18	ถนนเจริญกรุง	11,040	3,160	663	เจริญกรุง 57
19	ถนนเจริญกรุง	12,038	3,038	315	ตรอกจันทร์ (TOK CHAN)
20	ถนนเจริญกรุง	10,849	2,843	295	บริเวณหน้าเอเชียทีค เดอะ ริเวอร์ ฟรอนท์
21	ถนนเจริญกรุง	14,068	5,551	1,065	บางรัก
22	ถนนเจริญกรุง	13,347	3,883	702	สาทร - เจริญกรุง
23	ถนนเจริญกรุง	13,593	3,330	724	สีพระยา (Si Phraya)
24	ถนนเจริญกรุง	10,939	2,923	667	สุรวงศ์
25	ถนนเจริญกรุง	13,438	3,114	477	หน้าโรงเรียนนานาชาติ โยर्सเบอร์ (ริเวอร์ไซด์)
26	ถนนเจริญราษฎร์	22,092	7,867	318	เจริญราษฎร์ ( Charoen Rat )
27	ถนนเจริญราษฎร์	16,891	6,813	125	สาทร - สุรศักดิ์
28	ถนนเพชรบุรี	34,139	10,320	438	คลองตัน
29	ถนนเพชรบุรี	30,006	9,453	62	อโศกเพชร
30	ถนนเพลินจิต	26,809	5,820	237	ราชประสงค์ (Ratchaprasong)
31	ถนนกิงแก้ว	18,553	9,011	7	อ่อนนุช-กิงแก้ว
32	ถนนจรัสเมือง	2,563	1,434	292	บรรทัดทอง - จรัสเมือง
33	ถนนจันทน์	8,191	2,559	282	ตรอกจันทร์ (TOK CHAN)

สถิติปริมาณยานพาหนะขนาดเล็กบนถนนในพื้นที่กลุ่มเขตกรุงเทพฯได้ ประจำปี พ.ศ. 2563  
จัดเรียงตามลำดับชื่อถนน

หน่วย: คัน

ลำดับ ที่	ชื่อถนน	รถยนต์นั่ง	รถตู้, ปิคอัพ	สามล้อเครื่อง	ทางแยก / บริเวณที่สำรวจ
34	ถนนจากรูเมือง	5,223	3,216	756	พงษ์พระราม
35	ถนนจากรูเมือง	7,668	4,854	790	วัดดวงแข
36	ถนนทางรถไฟสายปากน้ำ	4,418	2,767	14	สรรพยาวิ
37	ถนนนกล้ายน้ำไทตัดใหม่	14,049	5,872	45	กลัยน้ำไท
38	ถนนนราธิวาสราชนครินทร์	27,326	7,336	207	รัชดา - นราธิวาส
39	ถนนนราธิวาสราชนครินทร์	29,041	7,568	140	สาทร - นราธิวาส
40	ถนนนางลิ้นจี่	12,468	4,364	179	นางลิ้นจี่
41	ถนนบรรทัดทอง	11,920	3,594	974	เจริญผล
42	ถนนบรรทัดทอง	8,801	2,941	259	บรรทัดทอง - จรัสเมือง
43	ถนนพญาไท	12,073	2,983	150	จุฬา 12
44	ถนนพญาไท	25,666	6,298	738	สามย่าน(Sam Yan)
45	ถนนพระรามที่ 1	13,093	3,801	1,005	เจริญผล
46	ถนนพระรามที่ 1	20,724	8,186	1,776	พงษ์พระราม
47	ถนนพระรามที่ 1	22,203	4,780	243	ราชประสงค์ (Ratchaprasong)
48	ถนนพระรามที่ 3	49,368	17,248	274	เจริญราษฎร์ ( Charoen Rat )
49	ถนนพระรามที่ 3	31,488	13,409	231	นางลิ้นจี่
50	ถนนพระรามที่ 3	34,675	13,161	152	สาธุประดิษฐ์
51	ถนนพระรามที่ 4	22,295	8,528	321	กลัยน้ำไท
52	ถนนพระรามที่ 4	38,567	10,940	787	คลองเตย
53	ถนนพระรามที่ 4	18,635	5,873	87	ปากซอยภูมิจิตร
54	ถนนพระรามที่ 4	30,499	10,059	633	พระรามที่ 4
55	ถนนพระรามที่ 4	54,338	14,324	863	ศาลาแดง
56	ถนนพระรามที่ 4	46,680	11,834	466	สามย่าน(Sam Yan)
57	ถนนพระรามที่ 4	10,617	2,690	161	อังรีดูนังต์
58	ถนนพระรามที่ 6	13,073	4,884	627	พงษ์พระราม
59	ถนนพัฒนาการ	24,779	9,120	88	ใต้ทางด่วนฉลองรัชบริเวณถนนพัฒนาการ
60	ถนนพัฒนาการ	40,459	12,016	82	คลองตัน
61	ถนนพัฒนาการ	15,565	4,481	38	ทางข้ามหน้าพรภิหาราม
62	ถนนพัฒนาการ	24,311	8,016	28	ทางข้ามหน้าสำนักงานเขตสวนหลวง
63	ถนนพัฒนาการ	29,015	8,342	5	พัฒนาการ - ซอยพัฒนาการ 58
64	ถนนพัฒนาการ	28,293	10,064	20	พัฒนาการ 53
65	ถนนรัชดาภิเษก	18,990	6,811	179	พระรามที่ 4
66	ถนนรัชดาภิเษก	44,833	10,477	261	รัชดา - นราธิวาส

สถิติปริมาณยานพาหนะขนาดเล็กบนถนนในพื้นที่กลุ่มเขตกรุงเทพฯใต้ ประจำปี พ.ศ. 2563  
จัดเรียงตามลำดับชื่อถนน

หน่วย: คัน

ลำดับที่	ชื่อถนน	รถยนต์นั่ง	รถตู้, ปิคอัพ	สามล้อเครื่อง	ทางแยก / บริเวณที่สำรวจ
67	ถนนรัชดาภิเษก	21,727	7,145	141	อโศก
68	ถนนราชดำริ	21,345	5,523	474	ราชประสงค์ (Ratchaprasong)
69	ถนนราชดำริ	30,131	6,487	644	ศาลาแดง
70	ถนนรามคำแหง	18,910	5,318	127	คลองตัน
71	ถนนลาซาล(สุขุมวิท 105)	13,097	5,617	41	พองพลอย
72	ถนนสรรพาวุธ	9,076	4,815	25	สรรพาวุธ
73	ถนนสาทร	11,797	3,896	339	สาทร - เจริญกรุง
74	ถนนสาทร	43,667	11,008	145	สาทร - นราธิวาส
75	ถนนสาทร	60,129	16,683	428	สาทร - สุรศักดิ์
76	ถนนสาทรประดิษฐ์	9,275	3,367	86	สาทรประดิษฐ์
77	ถนนสามเสน	20,454	4,804	230	วชิระ
78	ถนนสีพระยา	11,303	3,032	300	สามย่าน(Sam Yan)
79	ถนนสีพระยา	9,574	2,547	474	สีพระยา (Si Phraya)
80	ถนนสีลม	18,592	4,128	109	ด่วนสีลม
81	ถนนสีลม	11,399	4,079	543	บางรัก
82	ถนนสีลม	7,334	2,208	96	ศาลาแดง
83	ถนนสุขุมวิท	19,323	3,957	100	วชิระ
84	ถนนสุขุมวิท	37,801	13,729	146	ด่วนสุขุมวิท 62
85	ถนนสุขุมวิท	31,093	12,344	112	ทางข้ามหน้าร้านเฟอร์รารี 101
86	ถนนสุขุมวิท	31,206	10,635	68	ทุ่งสาธิต
87	ถนนสุขุมวิท	36,660	9,075	301	นานา(Na Na)
88	ถนนสุขุมวิท	34,099	10,741	237	ปากซอยสุขุมวิท 81
89	ถนนสุขุมวิท	30,062	8,570	112	อโศก
90	ถนนสุขุมวิท	46,897	13,082	321	อ่อนนุช
91	ถนนสุขุมวิท 105	11,768	3,501	0	หน้าคอนโด ดี เอ็กเซล กรุ๊ป
92	ถนนสุขุมวิท 71	20,372	6,418	453	คลองตัน
93	ถนนสุนทรโกษา	8,978	3,702	192	คลองเตย
94	ถนนสุรวงศ์	9,615	2,882	487	สุรวงศ์
95	ถนนสุรวงศ์	3,927	829	289	อังรีนังต์
96	ถนนสุรศักดิ์	17,537	3,949	70	สาทร - สุรศักดิ์
97	ถนนอโศก	18,862	5,880	63	อโศก
98	ถนนอโศก	25,110	6,701	124	อโศกเพชร
99	ถนนอ่อนนุช	30,321	14,722	18	อ่อนนุช-กิ่งแก้ว

สถิติปริมาณยานพาหนะขนาดเล็กบนถนนในพื้นที่กลุ่มเขตกรุงเทพใต้ ประจำปี พ.ศ. 2563  
จัดเรียงตามลำดับชื่อถนน

หน่วย: คัน

ลำดับ ที่	ชื่อถนน	รถยนต์นั่ง	รถตู้, ปิคอัพ	สามล้อเครื่อง	ทางแยก / บริเวณที่สำรวจ
100	ถนนอ่อนนุช (ซอยสุขุมวิท 77)	17,731	5,118	204	อ่อนนุช
101	ถนนอังรีดูนังต์	12,197	2,330	74	หน้าสภาภาษาชาติไทย
102	ถนนอังรีดูนังต์	544	170	38	อังรีดูนังต์
103	ถนนอุดมสุข (สุขุมวิท 103)	9,560	3,154	55	ทางข้ามบริเวณปากซอยอุดมสุข 1
104	ถนนอุดมสุข (สุขุมวิท 103)	8,864	3,315	59	ทางข้ามปากซอยอุดมสุข 9
105	ทางเข้าคอนโด ฯ	414	184	10	ตรอกจันทร์ (TOK CHAN)
106	ทางเข้า-ออก ม.จุฬา	137	94	40	จุฬา 12
107	ทางด่วนฉลองรัช	10,069	3,133	0	ใต้ทางด่วนฉลองรัชบริเวณถนนพัฒนาการ

แหล่งข้อมูล: กลุ่มงานสถิติและวิจัย กองนโยบายและแผนงาน สำนักการจราจรและขนส่ง กรุงเทพมหานคร

หมายเหตุ: การสำรวจปริมาณจราจรดำเนินในช่วงเวลา 07:00 - 19:00 น.

สถิติปริมาณยานพาหนะขนาดใหญ่บนถนนในพื้นที่กลุ่มเขตกรุงเทพฯใต้ ประจำปี พ.ศ. 2563  
จัดเรียงตามลำดับชื่อถนน

หน่วย: คัน

ลำดับ ที่	ชื่อถนน	รถเมล์ใหญ่	รถเมล์เล็ก	รถบรรทุก	ทางแยก/บริเวณที่สำรวจ
1	เลียยบใต้ทางด่วน	15,662	4,475	10,441	ด่วนสีลม
2	ซอยเจริญกรุง 57	0	0	17	เจริญกรุง 57
3	ซอยจุฬา 12	10	0	31	จุฬา 12
4	ซอยพัฒนาการ 53	1	0	280	พัฒนาการ 53
5	ซอยพัฒนาการ 58	0	0	55	พัฒนาการ - ซอยพัฒนาการ 58
6	ซอยลาซาล 46	1	0	21	พ่วงพลอย
7	ซอยลาซาล 55	16	0	73	พ่วงพลอย
8	ซอยสุขุมวิท 62	307	0	294	ด่วนสุขุมวิท 62
9	ซอยสุขุมวิท 101/1	1	0	198	ทุ่งสาธิต
10	ซอยสุขุมวิท 3	58	0	277	นานา(Na Na)
11	ซอยสุขุมวิท 4	0	0	35	นานา(Na Na)
12	ซอยสุขุมวิท 42 (ช.กล้วยน้ำไท)	121	17	220	กล้วยน้ำไท (Kluai Nam Thai )
13	ซอยสุขุมวิท 48/3	0	0	0	อ่อนนุช
14	ซอยสุขุมวิท 52	0	0	15	ปากซอยสุขุมวิท 81
15	ซอยสุขุมวิท 81	0	0	73	ปากซอยสุขุมวิท 81
16	ถนนเจริญเมือง	289	2	200	วัดดวงแข
17	ถนนเจริญกรุง	546	476	142	เจริญกรุง 57
18	ถนนเจริญกรุง	668	612	304	โรงเรียนนานาชาติ โพรสเปอร์ (ริเวอร์ไซด์)
19	ถนนเจริญกรุง	647	474	207	ตรอกจันทร์ (TOK CHAN)
20	ถนนเจริญกรุง	608	549	279	บริเวณหน้าเอเชียทีก เดอะ ริเวอร์ ฟรอนท์
21	ถนนเจริญกรุง	902	608	192	บางรัก
22	ถนนเจริญกรุง	1,001	537	132	สาทร - เจริญกรุง
23	ถนนเจริญกรุง	444	418	153	สี่พระยา (Si Phraya)
24	ถนนเจริญกรุง	567	479	114	สุรวงศ์
25	ถนนเจริญกรุง	668	612	304	หน้าโรงเรียนนานาชาติ โพรสเปอร์ (ริเวอร์ไซด์)
26	ถนนเจริญราษฎร์	7	0	688	เจริญราษฎร์ ( Charoen Rat )
27	ถนนเจริญราษฎร์	30	2	932	สาทร - สุรศักดิ์
28	ถนนเพชรบุรี	919	25	599	คลองตัน
29	ถนนเพชรบุรี	917	4	620	อโศกเพชร
30	ถนนเพลินจิต	620	32	178	ราชประสงค์ (Ratchaprasong)
31	ถนนกิ้งก่า	136	2	875	อ่อนนุช-กิ้งก่า
32	ถนนจรัสเมือง	36	1	86	บรรทัดทอง - จรัสเมือง
33	ถนนจันทร์	57	0	204	ตรอกจันทร์ (TOK CHAN)

สถิติปริมาณยานพาหนะขนาดใหญ่บนถนนในพื้นที่กลุ่มเขตกรุงเทพฯใต้ ประจำปี พ.ศ. 2563  
จัดเรียงตามลำดับชื่อถนน

หน่วย: คัน

ลำดับ ที่	ชื่อถนน	รถเมล์ใหญ่	รถเมล์เล็ก	รถบรรทุก	ทางแยก /บริเวณที่สำรวจ
34	ถนนจรัลเมือง	13	0	217	พงษ์พระราม
35	ถนนจรัลเมือง	315	3	216	วัดดวงแข
36	ถนนทางรถไฟสายปากน้ำ	0	0	4,765	สรรพยาวุธ
37	ถนนกัลยน้ำไทตัดใหม่	72	44	1,203	กัลยน้ำไท (Kluai Nam Thai )
38	ถนนนราธิวาสราชนครินทร์	330	22	311	รัชดา - นราธิวาส
39	ถนนนราธิวาสราชนครินทร์	558	112	219	สาทร - นราธิวาส
40	ถนนนางลิ้นจี่	186	1	330	นางลิ้นจี่
41	ถนนบรรทัดทอง	292	0	118	เจริญผล
42	ถนนบรรทัดทอง	171	0	130	บรรทัดทอง - จรัลเมือง
43	ถนนพญาไท	1,018	2	163	จุฬา 12
44	ถนนพญาไท	1,401	3	246	สามย่าน(Sam Yan)
45	ถนนพระรามที่ 1	943	0	153	เจริญผล
46	ถนนพระรามที่ 1	552	0	492	พงษ์พระราม
47	ถนนพระรามที่ 1	773	0	139	ราชประสงค์ (Ratchaprasong)
48	ถนนพระรามที่ 3	722	55	1,811	เจริญราษฎร์ ( Charoen Rat )
49	ถนนพระรามที่ 3	487	6	2,504	นางลิ้นจี่
50	ถนนพระรามที่ 3	521	5	1,798	สาธุประดิษฐ์
51	ถนนพระรามที่ 4	596	17	853	กัลยน้ำไท (Kluai Nam Thai )
52	ถนนพระรามที่ 4	1,225	273	624	คลองเตย
53	ถนนพระรามที่ 4	642	86	461	ปากซอยภูมิจิตร
54	ถนนพระรามที่ 4	780	23	453	พระรามที่ 4
55	ถนนพระรามที่ 4	1,237	30	731	ศาลาแดง
56	ถนนพระรามที่ 4	1,125	91	336	สามย่าน(Sam Yan)
57	ถนนพระรามที่ 4	180	36	39	อังรีตุนังด์
58	ถนนพระรามที่ 6	43	0	162	พงษ์พระราม
59	ถนนพัฒนาการ	524	13	481	ใต้ทางด่วนฉลองรั้งบริเวณถนนพัฒนาการ
60	ถนนพัฒนาการ	499	30	580	คลองตัน
61	ถนนพัฒนาการ	86	0	245	ทางข้ามหน้ารพ.วิภาวราม
62	ถนนพัฒนาการ	142	1	476	ทางข้ามหน้าสำนักงานเขตสวนหลวง
63	ถนนพัฒนาการ	114	0	405	พัฒนาการ - ซอยพัฒนาการ 58
64	ถนนพัฒนาการ	198	0	1,111	พัฒนาการ 53
65	ถนนรัชดาภิเษก	453	21	407	พระรามที่ 4
66	ถนนรัชดาภิเษก	568	36	359	รัชดา - นราธิวาส

สถิติปริมาณยานพาหนะขนาดใหญ่บนถนนในพื้นที่กลุ่มเขตกรุงเทพฯ ได้ ประจำปี พ.ศ. 2563  
จัดเรียงตามลำดับชื่อถนน

หน่วย: คัน

ลำดับ ที่	ชื่อถนน	รถเมล์ใหญ่	รถเมล์เล็ก	รถบรรทุก	ทางแยก / บริเวณที่สำรวจ
67	ถนนรัชดาภิเษก	464	0	574	อโศก
68	ถนนราชดำริ	1,574	454	144	ราชประสงค์ (Ratchaprasong)
69	ถนนราชดำริ	1,015	402	284	ศาลาแดง
70	ถนนรามคำแหง	886	139	734	คลองตัน
71	ถนนลาซาล(สุขุมวิท 105)	39	40	542	พ่วงพลอย
72	ถนนสรรพาวุธ	31	0	7,546	สรรพาวุธ
73	ถนนสาทร	127	55	169	สาทร - เจริญกรุง
74	ถนนสาทร	247	111	568	สาทร - นราธิวาส
75	ถนนสาทร	263	157	1,391	สาทร - สุรศักดิ์
76	ถนนสาธุประดิษฐ์	132	0	306	สาธุประดิษฐ์
77	ถนนสามเสน	876	1	143	วชิระ
78	ถนนสี่พระยา	345	0	123	สามย่าน(Sam Yan)
79	ถนนสี่พระยา	349	159	80	สี่พระยา (Si Phraya)
80	ถนนสีลม	11,801	3,372	7,867	ด่วนสีลม
81	ถนนสีลม	489	271	75	บางรัก
82	ถนนสีลม	206	48	90	ศาลาแดง
83	ถนนสุขุวิท	112	1	204	วชิระ
84	ถนนสุขุมวิท	1,996	78	1,122	ด่วนสุขุมวิท 62
85	ถนนสุขุมวิท	1,556	174	1,027	ทางข้ามหน้าร้านเฟอร์รี่ 101
86	ถนนสุขุมวิท	1,472	140	764	ทุ่งสาธิต
87	ถนนสุขุมวิท	462	43	360	นานา(Na Na)
88	ถนนสุขุมวิท	1,115	274	1,020	ปากซอยสุขุมวิท 81
89	ถนนสุขุมวิท	565	24	278	อโศก
90	ถนนสุขุมวิท	1,756	191	781	อ่อนนุช
91	ถนนสุขุมวิท 105	42	20	177	หน้าคอนโด ดี เอ็กเซล กรุฟ
92	ถนนสุขุมวิท 71	324	136	741	คลองตัน
93	ถนนสุนทรโกษา	1,187	165	242	คลองเตย
94	ถนนสุรวงศ์	572	216	106	สุรวงศ์
95	ถนนสุรวงศ์	1	0	19	อังรีตุนังต์
96	ถนนสุรศักดิ์	76	1	127	สาทร - สุรศักดิ์
97	ถนนอโศก	204	0	493	อโศก
98	ถนนอโศก	214	0	335	อโศกเพชร
99	ถนนอ่อนนุช	350	90	1,190	อ่อนนุช-กิ่งแก้ว

สถิติปริมาณยานพาหนะขนาดใหญ่บนถนนในพื้นที่กลุ่มเขตกรุงเทพใต้ ประจำปี พ.ศ. 2563  
จัดเรียงตามลำดับชื่อถนน

หน่วย: คัน

ลำดับ ที่	ชื่อถนน	รถเมล์ใหญ่	รถเมล์เล็ก	รถบรรทุก	ทางแยก /บริเวณที่สำรวจ
100	ถนนอ่อนนุช (ซอยสุขุมวิท 77)	202	85	364	อ่อนนุช
101	ถนนอังรีดูนังต์	255	29	61	หน้าสถานีอากาศยาน
102	ถนนอังรีดูนังต์	2	0	26	อังรีดูนังต์
103	ถนนอุดมสุข (สุขุมวิท 103)	8	1	126	ทางข้ามบริเวณปากซอยอุดมสุข 1
104	ถนนอุดมสุข (สุขุมวิท 103)	7	0	175	ทางข้ามปากซอยอุดมสุข 9
105	ทางเข้าคอนโด ฯ	0	0	2	ตรอกจันทร์ (TOK CHAN)
106	ทางเข้า-ออก ม.จุฬาฯ	0	0	3	จุฬาฯ 12
107	ทางด่วนฉลองรัช	0	0	70	ใต้ทางด่วนฉลองรัชบริเวณถนนพัฒนาการ

แหล่งข้อมูล: กลุ่มงานสถิติและวิจัย กองนโยบายและแผนงาน สำนักการจราจรและขนส่ง กรุงเทพมหานคร

หมายเหตุ: การสำรวจปริมาณจราจรดำเนินการในช่วงเวลา 07:00 - 19:00 น.



สถิติปริมาณจราจรเฉลี่ยบนถนนตามช่วงเวลาในพื้นที่กลุ่มเขตกรุงเทพฯได้ ประจำปี พ.ศ. 2563  
จัดเรียงตามลำดับชื่อถนน

หน่วย: คัน/ชั่วโมง

ลำดับที่	ชื่อถนน	เร่งด่วนเช้า (07:00 - 09:00 น.)	นอกเร่งด่วน (09:00 -16.00 น.)	เร่งด่วนเย็น (16:00 - 19:00 น.)	ทางแยก/บริเวณที่สำรวจ
1	เลียยบใต้ทางด่วน	2,932	2,854	1,827	ด่วนสีลม
2	ซอยเจริญกรุง 42	65	14	12	บางรัก
3	ซอยเจริญกรุง 57	86	143	142	เจริญกรุง 57
4	ซอยจุกฟ้า 12	478	426	343	จุกฟ้า 12
5	ซอยพัฒนาการ 53	1,261	1,388	1,440	พัฒนาการ 53
6	ซอยพัฒนาการ 58	495	318	409	พัฒนาการ - ซอยพัฒนาการ 58
7	ซอยลาซาล 46	126	66	55	พ้องพลอย
8	ซอยลาซาล 55	521	555	503	พ้องพลอย
9	ซอยสุขุมวิท 62	2,302	1,680	1,890	ด่วนสุขุมวิท 62
10	ซอยสุขุมวิท 101/1	1,286	1,085	1,055	ทุ่งสาธิต
11	ซอยสุขุมวิท 3	1,794	1,936	2,906	นานา(Na Na)
12	ซอยสุขุมวิท 4	253	216	254	นานา(Na Na)
13	ซอยสุขุมวิท 42 (ข.กล้วยน้ำไท)	987	758	780	กล้วยน้ำไท (Kluai Nam Thai )
14	ซอยสุขุมวิท 48/3	3	4	4	อ่อนนุช
15	ซอยสุขุมวิท 52	298	315	196	ปากซอยสุขุมวิท 81
16	ซอยสุขุมวิท 81	383	358	445	ปากซอยสุขุมวิท 81
17	ถนนเจริญเมือง	1,225	972	1,001	วัดดวงแข
18	ถนนเจริญกรุง	1,301	1,388	1,237	เจริญกรุง 57
19	ถนนเจริญกรุง	1,703	1,341	1,309	ตรอกจันทร์ (TOK CHAN)
20	ถนนเจริญกรุง	1,287	1,305	1,239	หน้าเอเชียทิด เดอะ ริเวอร์ ฟรอนท์
21	ถนนเจริญกรุง	1,883	1,906	1,760	บางรัก
22	ถนนเจริญกรุง	1,854	1,584	1,543	สาทร - เจริญกรุง
23	ถนนเจริญกรุง	9,331	2,666	6,221	สี่พระยา (Si Phraya)
24	ถนนเจริญกรุง	1,192	1,354	1,275	สุรวงศ์
25	ถนนเจริญกรุง	1,515	1,594	1,475	โรงเรียนนานาชาติโพธิ์สเบอรี่ (ริเวอร์ไซด์)
26	ถนนเจริญราษฎร์	2,778	2,478	2,691	เจริญราษฎร์ ( Charoen Rat )
27	ถนนเจริญราษฎร์	2,243	2,020	2,056	สาทร - สุรศักดิ์
28	ถนนเพชรบุรี	5,469	3,511	3,641	คลองตัน
29	ถนนเพชรบุรี	4,018	3,495	2,850	อโศกเพชร
30	ถนนเพลินจิต	2,960	2,869	2,565	ราชประสงค์ (Ratchaprasong)
31	ถนนกิงแก้ว	2,924	2,149	2,564	อ่อนนุช-กิงแก้ว
32	ถนนจรัสเมือง	373	371	299	บรรทัดทอง - จรัสเมือง
33	ถนนจันทน์	1,114	926	862	ตรอกจันทร์ (TOK CHAN)

สถิติปริมาณจราจรเฉลี่ยบนถนนตามช่วงเวลาในพื้นที่กลุ่มเขตกรุงเทพฯใต้ ประจำปี พ.ศ. 2563  
จัดเรียงตามลำดับชื่อถนน

หน่วย: คัน/ชั่วโมง

ลำดับที่	ชื่อถนน	เร่งด่วนเช้า (07:00 - 09:00 น.)	นอกเร่งด่วน (09:00 - 16.00 น.)	เร่งด่วนเย็น (16:00 - 19:00 น.)	ทางแยก/บริเวณที่สำรวจ
34	ถนนจรัลเมือง	1,062	750	684	พงษ์พระราม
35	ถนนจรัลเมือง	1,178	1,131	1,192	วัดดวงแข
36	ถนนทางรถไฟสายปากน้ำ	1,345	1,140	431	สรรพยาวุธ
37	ถนนนกล้ายน้ำไต้ตัดใหม่	1,950	1,656	1,931	กล้ายน้ำไต้ (Kluai Nam Thai )
38	ถนนนราธิวาสราชนครินทร์	3,780	2,701	3,030	รัชดา - นราธิวาส
39	ถนนนราธิวาสราชนครินทร์	3,194	3,251	2,831	สาทร - นราธิวาส
40	ถนนนางลิ้นจี่	1,378	1,549	1,309	นางลิ้นจี่
41	ถนนบรรทัดทอง	1,252	1,388	1,525	เจริญผล
42	ถนนบรรทัดทอง	995	1,058	968	บรรทัดทอง - จรัสเมือง
43	ถนนพญาไท	1,346	1,377	1,353	จุฬิา 12
44	ถนนพญาไท	2,630	2,897	2,939	สามย่าน(Sam Yan)
45	ถนนพระรามที่ 1	1,653	1,480	1,777	เจริญผล
46	ถนนพระรามที่ 1	2,881	2,578	1,735	พงษ์พระราม
47	ถนนพระรามที่ 1	2,583	2,337	2,205	ราชประสงค์ (Ratchaprasong)
48	ถนนพระรามที่ 3	6,123	5,812	5,516	เจริญราษฎร์ ( Charoen Rat )
49	ถนนพระรามที่ 3	4,807	4,212	3,005	นางลิ้นจี่
50	ถนนพระรามที่ 3	5,109	4,218	3,522	สาธุประดิษฐ์
51	ถนนพระรามที่ 4	2,979	2,572	3,112	กล้ายน้ำไต้ (Kluai Nam Thai )
52	ถนนพระรามที่ 4	4,608	4,594	3,047	คลองเตย
53	ถนนพระรามที่ 4	2,070	2,084	2,353	ปากซอยภูมิจิตร
54	ถนนพระรามที่ 4	3,539	3,469	3,389	พระรามที่ 4
55	ถนนพระรามที่ 4	4,596	4,243	3,302	ศาลาแดง
56	ถนนพระรามที่ 4	5,286	5,136	4,669	สามย่าน(Sam Yan)
57	ถนนพระรามที่ 4	924	1,174	1,194	อังรีคูนังด์
58	ถนนพระรามที่ 6	1,393	1,546	1,728	พงษ์พระราม
59	ถนนพัฒนาการ	3,797	2,507	3,288	ใต้ทางด่วนฉลองรัชบริเวณถนนพัฒนาการ
60	ถนนพัฒนาการ	6,363	3,890	4,570	คลองตัน
61	ถนนพัฒนาการ	1,272	1,821	1,708	ทางข้ามหน้ารพ.วิภาวดี
62	ถนนพัฒนาการ	2,760	2,864	2,469	ทางข้ามหน้าสำนักงานเขตสวนหลวง
63	ถนนพัฒนาการ	3,375	3,173	3,150	พัฒนาการ - ซอยพัฒนาการ 58
64	ถนนพัฒนาการ	2,973	3,393	3,330	พัฒนาการ 53
65	ถนนรัชดาภิเษก	2,099	2,202	2,349	พระรามที่ 4
66	ถนนรัชดาภิเษก	4,807	4,298	5,612	รัชดา - นราธิวาส

สถิติปริมาณจราจรเฉลี่ยบนถนนตามช่วงเวลาในพื้นที่กลุ่มเขตกรุงเทพฯใต้ ประจำปี พ.ศ. 2563  
จัดเรียงตามลำดับชื่อถนน

หน่วย: คัน/ชั่วโมง

ลำดับที่	ชื่อถนน	เร่งด่วนเช้า (07:00 - 09:00 น.)	นอกเร่งด่วน (09:00 -16.00 น.)	เร่งด่วนเย็น (16:00 - 19:00 น.)	ทางแยก/บริเวณที่สำรวจ
67	ถนนรัชดาภิเษก	2,499	2,458	2,616	อโศก
68	ถนนราชดำริ	2,626	2,421	2,259	ราชประสงค์ (Ratchaprasong)
69	ถนนราชดำริ	3,534	3,490	2,488	ศาลาแดง
70	ถนนรามคำแหง	2,624	2,126	1,995	คลองตัน
71	ถนนลาซาล(สุขุมวิท 105)	1,387	1,647	1,373	พ้องพลอย
72	ถนนสรรพาวุธ	2,132	1,958	1,175	สรรพาวุธ
73	ถนนสาทร	1,635	1,243	1,471	สาทร - เจริญกรุง
74	ถนนสาทร	4,523	4,393	5,317	สาทร - นราธิวาส
75	ถนนสาทร	7,443	6,397	6,461	สาทร - สุรศักดิ์
76	ถนนสารุประดิษฐ์	1,330	1,180	749	สารุประดิษฐ์
77	ถนนสามเสน	1,820	2,475	1,848	วชิระ
78	ถนนสีพระยา	1,409	1,207	1,279	สามย่าน(Sam Yan)
79	ถนนสีพระยา	6,592	1,883	4,394	สีพระยา (Si Phraya)
80	ถนนสีลม	2,595	2,318	728	ด่วนสีลม
81	ถนนสีลม	1,515	1,400	1,341	บางรัก
82	ถนนสีลม	798	827	865	ศาลาแดง
83	ถนนสุขุมวิท	1,942	1,961	2,030	วชิระ
84	ถนนสุขุมวิท	4,736	4,482	4,675	ด่วนสุขุมวิท 62
85	ถนนสุขุมวิท	4,042	4,107	3,159	ทางข้ามหน้าร้านเฟอร์รี่ 101
86	ถนนสุขุมวิท	3,426	3,677	3,898	ทุ่งสาธิต
87	ถนนสุขุมวิท	4,186	3,955	3,057	นานา(Na Na)
88	ถนนสุขุมวิท	3,980	4,473	3,996	ปากซอยสุขุมวิท 81
89	ถนนสุขุมวิท	3,596	3,099	3,463	อโศก
90	ถนนสุขุมวิท	5,649	5,215	5,076	อ่อนนุช
91	ถนนสุขุมวิท 105	1,198	1,372	1,171	หน้าคอนโด ดี เอ็กเซล กรุ๊ป
92	ถนนสุขุมวิท 71	2,824	2,174	2,526	คลองตัน
93	ถนนสุนทรโกษา	1,667	1,167	988	คลองเตย
94	ถนนสุรวงศ์	1,004	1,251	1,039	สุรวงศ์
95	ถนนสุรวงศ์	340	464	379	อังรีตุนังต์
96	ถนนสุรศักดิ์	2,024	1,705	1,925	สาทร - สุรศักดิ์
97	ถนนอโศก	2,015	2,126	2,197	อโศก
98	ถนนอโศก	3,126	2,642	2,579	อโศกเพชร
99	ถนนอ่อนนุช	4,047	3,733	3,176	อ่อนนุช-กิ่งแก้ว

สถิติปริมาณจราจรเฉลี่ยบนถนนตามช่วงเวลาในพื้นที่กลุ่มเขตกรุงเทพฯใต้ ประจำปี พ.ศ. 2563  
จัดเรียงตามลำดับชื่อถนน

หน่วย: คัน/ชั่วโมง

ลำดับที่	ชื่อถนน	เร่งด่วนเช้า (07:00 - 09:00 น.)	นอกเร่งด่วน (09:00 - 16.00 น.)	เร่งด่วนเย็น (16:00 - 19:00 น.)	ทางแยก/บริเวณที่สำรวจ
100	ถนนอ่อนนุช (ซอยสุขุมวิท 77)	2,212	1,883	2,033	อ่อนนุช
101	ถนนอังรีดูนังต์	1,004	1,260	1,374	หน้าสภาภาษาไทย
102	ถนนอังรีดูนังต์	51	73	55	อังรีดูนังต์
103	ถนนอุดมสุข (สุขุมวิท 103)	934	1,062	1,200	ทางข้ามบริเวณปากซอยอุดมสุข 1
104	ถนนอุดมสุข (สุขุมวิท 103)	1,021	1,019	1,081	ทางข้ามปากซอยอุดมสุข 9
105	ทางเข้าคอนโด ฯ	49	39	61	ตรอกจันทร์ (TOK CHAN)
106	ทางเข้า-ออก ม.จุฬา	24	24	19	จุฬา 12
107	ทางด่วนฉลองรัช	1,355	1,016	1,150	ใต้ทางด่วนฉลองรัชบริเวณถนนพัฒนาการ

แหล่งข้อมูล: กลุ่มงานสถิติและวิจัย กองนโยบายและแผนงาน สำนักการจราจรและขนส่ง กรุงเทพมหานคร

## ปริมาณจราจรบนถนนในพื้นที่กลุ่มเขตกรุงเทพมหานคร

- สถิติปริมาณจราจรบนถนนในพื้นที่กลุ่มเขตกรุงเทพมหานคร  
ประจำปี พ.ศ. 2563
- สถิติปริมาณยานพาหนะขนาดเล็กบนถนนในพื้นที่กลุ่มเขตกรุงเทพมหานคร  
ประจำปี พ.ศ. 2563
- สถิติปริมาณยานพาหนะขนาดใหญ่บนถนนในพื้นที่กลุ่มเขตกรุงเทพมหานคร  
ประจำปี พ.ศ. 2563
- สถิติปริมาณจราจรเฉลี่ยบนถนนตามช่วงเวลาในพื้นที่กลุ่มเขตกรุงเทพมหานคร  
ประจำปี พ.ศ. 2563



สถิติปริมาณจราจรบนถนนในพื้นที่กลุ่มเขตกรุงเทพมหานคร ประจำปี พ.ศ. 2563

จัดเรียงตามลำดับชื่อถนน

ลำดับที่	ชื่อถนน	ปริมาณจราจร (คัน)	ปริมาณจราจรเฉลี่ย (คัน/ชั่วโมง)	ทางแยก / บริเวณที่สำรวจ
1	ซอยจรัญสนิทวงศ์ 32	856	71	บางขุนนนท์
2	ซอยทวีวัฒนา 9	7,865	655	ทวีวัฒนา - ซอยทวีวัฒนา 9
3	ซอยมะลิ	104	9	วุฒากาศ(Wuthakat)
4	ซอยสมเด็จพระเจ้าตากสิน 37	1,479	123	ตากสิน 37(TAK SIN 37)
5	ถนนเจริญนคร	30,284	2,524	บุคคโล (Bukhalo)
6	ถนนเทอดไท	16,752	1,396	วุฒากาศ(Wuthakat)
7	ถนนเพชรเกษม	10,754	896	ทางข้ามปากซอยเพชรเกษม 11
8	ถนนเพชรเกษม	22,188	1,849	ทางข้ามปากซอยเพชรเกษม 15
9	ถนนเพชรเกษม	42,240	3,520	ท่าพระ
10	ถนนจรัญสนิทวงศ์	32,731	2,728	ไฟฉาย ( Fai-Chai)
11	ถนนจรัญสนิทวงศ์	29,433	2,453	ซอยจรัญสนิทวงศ์ 43
12	ถนนจรัญสนิทวงศ์	34,229	2,852	ท่าพระ
13	ถนนจรัญสนิทวงศ์	38,854	3,238	บางขุนนนท์
14	ถนนจอมทอง	16,800	1,400	จอมทอง
15	ถนนทวีวัฒนา	16,091	1,341	ทวีวัฒนา - ซอยทวีวัฒนา 9
16	ถนนท่าดินแดง	7,470	623	ท่าดินแดง (Tha Din Dang)
17	ถนนบางกอกน้อยตลิ่งชัน	20,078	1,673	บางขุนนนท์
18	ถนนประชาธิปไตย	39,711	3,309	บ้านแขก (Ban Khaek)
19	ถนนประชาธิปไตย	58,789	4,899	วงเวียนใหญ่
20	ถนนพระรามที่ 2	87,725	7,310	พระรามที่ 2
21	ถนนพรานนก	36,039	3,003	ไฟฉาย ( Fai-Chai)
22	ถนนพรานนก	31,057	2,588	พรานนก
23	ถนนพรานนก - กาญจนภิเษก	53,116	4,426	ไฟฉาย ( Fai-Chai)
24	ถนนพรานนก-พุทธมณฑลสาย 4	34,454	2,871	ปากซอยบางพรหม 11
25	ถนนพุทธมณฑลสาย 2	20,639	1,720	สุขาภิบาลบางระมาด
26	ถนนพุทธมณฑลสาย 3	31,519	2,627	ปากซอยพุทธสัมพันธ์ 16/5
27	ถนนพุทธมณฑลสาย 3	47,436	3,953	พุทธมณฑลสาย 3 - ถ.อุทยาน
28	ถนนมไหสวรรย์	35,971	2,998	บุคคโล (Bukhalo)
29	ถนนมไหสวรรย์	25,559	2,130	มไหสวรรย์
30	ถนนรัชดาภิเษก	25,622	2,135	ท่าพระ
31	ถนนรัชดาภิเษก	15,000	1,250	มไหสวรรย์
32	ถนนลาดหญ้า	18,264	1,522	วงเวียนใหญ่
33	ถนนวังเดิม	11,049	921	อรุณอมรินทร์ตัดใหม่ - วังเดิม
34	ถนนวุฒากาศ	15,506	1,292	จอมทอง

สถิติปริมาณจราจรบนถนนในพื้นที่กลุ่มเขตกรุงเทพมหานคร ประจำปี พ.ศ. 2563  
จัดเรียงตามลำดับชื่อถนน

ลำดับที่	ชื่อถนน	ปริมาณจราจร (คัน)	ปริมาณจราจรเฉลี่ย (คัน/ชั่วโมง)	ทางแยก / บริเวณที่สำรวจ
35	ถนนวุฒากาศ	11,683	974	วุฒากาศ(Wuthakat)
36	ถนนสมเด็จพระเจ้าพระยา	12,565	1,047	ท่าดินแดง (Tha Din Dang)
37	ถนนสมเด็จพระเจ้าตากสิน	62,200	5,183	ตากสิน 37(TAK SIN 37)
38	ถนนสมเด็จพระเจ้าตากสิน	72,847	6,071	มไหสวรรย์
39	ถนนสมเด็จพระเจ้าตากสิน	39,074	3,256	วงเวียนใหญ่
40	ถนนสุขสวัสดิ์	78,521	6,543	พระรามที่ 2
41	ถนนสุขาภิบาลบางระมาด	5,664	472	สุขาภิบาลบางระมาด
42	ถนนอรุณอมรินทร์ตัดใหม่	14,051	1,171	อรุณอมรินทร์ตัดใหม่ - วังเดิม
43	ถนนอินทรพิทักษ์	43,959	3,663	วงเวียนใหญ่
44	ถนนอิสรภาพ	14,104	1,175	บ้านแขก (Ban Khaek)
45	ถนนอิสรภาพ	24,583	2,049	พรานนก
46	ถนนอุทยาน	24,308	2,026	พุทธมณฑลสาย 3 - ถ.อุทยาน

แหล่งข้อมูล กลุ่มงานสถิติและวิจัย กองนโยบายและแผนงาน สำนักการจราจรและขนส่ง กรุงเทพมหานคร

หมายเหตุ การสำรวจปริมาณจราจรดำเนินการในช่วงเวลา 07:00 - 19:00 น.



สถิติปริมาณยานพาหนะขนาดเล็กบนถนนในพื้นที่กลุ่มเขตกรุงเทพมหานคร ประจำปี พ.ศ. 2563  
จัดเรียงตามลำดับชื่อถนน

หน่วย: คัน

ลำดับ ที่	ชื่อถนน	รถยนต์นั่ง	รถตู้, ปิคอัพ	สามล้อเครื่อง	ทางแยก / บริเวณที่สำรวจ
1	ซอยจรัญสนิทวงศ์ 32	597	222	32	บางขุนนนท์
2	ซอยทวีวัฒนา 9	5,025	2,697	12	ทวีวัฒนา - ซอยทวีวัฒนา 9
3	ซอยมะลิ	77	23	4	วุฒากาศ(Wuthakat)
4	ซอยสมเด็จพระเจ้าตากสิน 37	1,004	422	34	ตากสิน 37(TAK SIN 37)
5	ถนนเจริญนคร	21,645	7,385	280	บุคคโล (Bukhalo)
6	ถนนเทอดไท	10,857	3,325	1,914	วุฒากาศ(Wuthakat)
7	ถนนเพชรเกษม	7,293	2,187	450	ทางข้ามปากซอยเพชรเกษม 11
8	ถนนเพชรเกษม	16,447	4,064	149	ทางข้ามปากซอยเพชรเกษม 15
9	ถนนเพชรเกษม	30,115	9,685	217	ท่าพระ
10	ถนนจรัญสนิทวงศ์	24,255	6,423	617	ไฟฉาย ( Fai-Chai)
11	ถนนจรัญสนิทวงศ์	20,995	6,534	307	ซอยจรัญสนิทวงศ์ 43
12	ถนนจรัญสนิทวงศ์	25,122	6,693	748	ท่าพระ
13	ถนนจรัญสนิทวงศ์	29,795	7,281	326	บางขุนนนท์
14	ถนนจอมทอง	9,460	4,333	2,624	จอมทอง
15	ถนนทวีวัฒนา	10,236	5,550	35	ทวีวัฒนา - ซอยทวีวัฒนา 9
16	ถนนท่าดินแดง	4,314	1,552	1,106	ท่าดินแดง (Tha Din Dang)
17	ถนนบางกอกน้อยตลิ่งชัน	14,939	4,458	261	บางขุนนนท์
18	ถนนประชาธิปไตย	27,079	9,490	1,208	บ้านแขก (Ban Khaek)
19	ถนนประชาธิปไตย	42,932	11,892	1,851	วงเวียนใหญ่
20	ถนนพระรามที่ 2	54,640	26,510	261	พระรามที่ 2
21	ถนนพรานนก	27,238	7,577	486	ไฟฉาย ( Fai-Chai)
22	ถนนพรานนก	22,710	6,279	1,195	พรานนก
23	ถนนพรานนก - กาญจนภิเษก	40,483	11,131	369	ไฟฉาย ( Fai-Chai)
24	ถนนพรานนก-พุทธมณฑลสาย 4	25,497	8,348	52	ปากซอยบางพรหม 11
25	ถนนพุทธมณฑลสาย 2	11,394	6,835	46	สุขาภิบาลบางระมาด
26	ถนนพุทธมณฑลสาย 3	15,814	13,151	33	ปากซอยชุมชนทรัพย์นคร 16/5
27	ถนนพุทธมณฑลสาย 3	29,039	16,124	37	พุทธมณฑลสาย 3 - ถ.อุทยาน
28	ถนนมไหสวรรย์	26,208	8,404	278	บุคคโล (Bukhalo)
29	ถนนมไหสวรรย์	18,542	5,558	252	มไหสวรรย์
30	ถนนรัชดาภิเษก	18,882	5,615	148	ท่าพระ
31	ถนนรัชดาภิเษก	10,020	3,721	80	มไหสวรรย์
32	ถนนลาดหญ้า	12,024	3,131	1,732	วงเวียนใหญ่
33	ถนนวังเดิม	7,634	2,626	596	อรุณอมรินทร์ตัดใหม่ - วังเดิม

สถิติปริมาณยานพาหนะขนาดเล็กบนถนนในพื้นที่กลุ่มเขตกรุงเทพมหานคร ประจำปี พ.ศ. 2563  
จัดเรียงตามลำดับชื่อถนน

หน่วย: คัน

ลำดับ ที่	ชื่อถนน	รถยนต์นั่ง	รถตู้, ปิคอัพ	สามล้อเครื่อง	ทางแยก/บริเวณที่สำรวจ
34	ถนนวุฒากาศ	9,376	4,003	1,805	จอมทอง
35	ถนนวุฒากาศ	7,710	2,399	1,183	วุฒากาศ(Wuthakat)
36	ถนนสมเด็จพระเจ้าพระยา	8,851	2,502	824	ทำดินแดง (Tha Din Dang)
37	ถนนสมเด็จพระเจ้าตากสิน	42,172	14,925	1,663	ตากสิน 37(TAK SIN 37)
38	ถนนสมเด็จพระเจ้าตากสิน	51,093	16,770	1,480	มไหสวรรย์
39	ถนนสมเด็จพระเจ้าตากสิน	28,995	7,483	1,311	วงเวียนใหญ่
40	ถนนสุขสวัสดิ์	48,622	21,392	1,746	พระรามที่ 2
41	ถนนสุขาภิบาลบางระมาด	3,082	2,188	6	สุขาภิบาลบางระมาด
42	ถนนอรุณอมรินทร์ตัดใหม่	10,393	2,646	740	อรุณอมรินทร์ตัดใหม่ - วังเดิม
43	ถนนอินทรพิทักษ์	30,820	8,859	2,653	วงเวียนใหญ่
44	ถนนอิสรภาพ	9,202	2,556	1,670	บ้านแขก (Ban Khaek)
45	ถนนอิสรภาพ	17,495	4,767	1,722	พรานนก
46	ถนนอุทยาน	14,549	8,860	9	พุทธมณฑลสาย 3 - ถ.อุทยาน

แหล่งข้อมูล: กลุ่มงานสถิติและวิจัย กองนโยบายและแผนงาน สำนักการจราจรและขนส่ง กรุงเทพมหานคร

หมายเหตุ: การสำรวจปริมาณจราจรดำเนินในช่วงเวลา 07:00 - 19:00 น.

สถิติปริมาณยานพาหนะขนาดใหญ่บนถนนในพื้นที่กลุ่มเขตกรุงเทพมหานคร ประจำปี พ.ศ. 2563  
จัดเรียงตามลำดับชื่อถนน

หน่วย: คัน

ลำดับ ที่	ชื่อถนน	รถเมล์ใหญ่	รถเมล์เล็ก	รถบรรทุก	ทางแยก /บริเวณที่สำรวจ
1	ซอยจรัญสนิทวงศ์ 32	0	0	5	บางขุนนนท์
2	ซอยทวีวัฒนา 9	0	0	131	ทวีวัฒนา - ซอยทวีวัฒนา 9
3	ซอยมะลิ	0	0	0	วุฒากาศ(Wuthakat)
4	ซอยสมเด็จพระเจ้าตากสิน 37	0	0	19	ตากสิน 37(TAK SIN 37)
5	ถนนเจริญนคร	246	66	662	บุคคโล (Bukhalo)
6	ถนนเทอดไท	413	47	196	วุฒากาศ(Wuthakat)
7	ถนนเพชรเกษม	587	130	107	ทางข้ามปากซอยเพชรเกษม 11
8	ถนนเพชรเกษม	1,392	11	125	ทางข้ามปากซอยเพชรเกษม 15
9	ถนนเพชรเกษม	1,955	1	267	ท่าพระ
10	ถนนจรัญสนิทวงศ์	1,057	195	184	ไฟฉาย ( Fai-Chai)
11	ถนนจรัญสนิทวงศ์	1,128	138	331	ซอยจรัญสนิทวงศ์ 43
12	ถนนจรัญสนิทวงศ์	1,196	60	410	ท่าพระ
13	ถนนจรัญสนิทวงศ์	1,076	104	272	บางขุนนนท์
14	ถนนจอมทอง	200	0	227	จอมทอง
15	ถนนทวีวัฒนา	22	0	293	ทวีวัฒนา - ซอยทวีวัฒนา 9
16	ถนนท่าดินแดง	295	85	118	ท่าดินแดง (Tha Din Dang)
17	ถนนบางกอกน้อยดลิ่งชั้น	231	0	189	บางขุนนนท์
18	ถนนประชาธิปไตย	1,247	271	416	บ้านแขก (Ban Khaek)
19	ถนนประชาธิปไตย	1,335	483	296	วงเวียนใหญ่
20	ถนนพระรามที่ 2	1,490	2	4,822	พระรามที่ 2
21	ถนนพรานนก	497	99	142	ไฟฉาย ( Fai-Chai)
22	ถนนพรานนก	570	153	150	พรานนก
23	ถนนพรานนก - กาญจนภิเษก	721	242	170	ไฟฉาย ( Fai-Chai)
24	ถนนพรานนก-พุทธมณฑลสาย 4	58	0	499	ปากซอยบางพระม 11
25	ถนนพุทธมณฑลสาย 2	400	0	1,964	สุขาภิบาลบางระมาด
26	ถนนพุทธมณฑลสาย 3	11	0	2,510	ปากซอยบhumทรัพย์นคร 16/5
27	ถนนพุทธมณฑลสาย 3	39	2	2,649	พุทธมณฑลสาย 3 - ถ.อุทยาน
28	ถนนมไหสวรรย์	662	32	696	บุคคโล (Bukhalo)
29	ถนนมไหสวรรย์	678	97	432	มไหสวรรย์
30	ถนนรัชดาภิเษก	686	1	290	ท่าพระ
31	ถนนรัชดาภิเษก	886	0	293	มไหสวรรย์
32	ถนนลาดหญ้า	818	265	294	วงเวียนใหญ่
33	ถนนวังเดิม	141	0	52	อรุณอมรินทร์ตัดใหม่ - วังเดิม
34	ถนนวุฒากาศ	206	1	115	จอมทอง

สถิติปริมาณยานพาหนะขนาดใหญ่บนถนนในพื้นที่กลุ่มเขตกรุงเทพมหานครเหนือ ประจำปี พ.ศ. 2563  
จัดเรียงตามลำดับชื่อถนน

หน่วย: คัน

ลำดับ ที่	ชื่อถนน	รถเมล์ใหญ่	รถเมล์เล็ก	รถบรรทุก	ทางแยก/บริเวณที่สำรวจ
35	ถนนวุฒากาศ	237	10	144	วุฒากาศ(Wuthakat)
36	ถนนสมเด็จพระเจ้าพระยา	303	111	127	ท่าดินแดง (Tha Din Dang)
37	ถนนสมเด็จพระเจ้าตากสิน	1,891	341	1,208	ตากสิน 37(TAK SIN 37)
38	ถนนสมเด็จพระเจ้าตากสิน	2,026	366	1,112	มไหสวรรย์
39	ถนนสมเด็จพระเจ้าตากสิน	822	226	237	วงเวียนใหญ่
40	ถนนสุขสวัสดิ์	1,917	452	4,392	พระรามที่ 2
41	ถนนสุขาภิบาลบางระมาด	0	0	388	สุขาภิบาลบางระมาด
42	ถนนอรุณอมรินทร์ตัดใหม่	160	0	112	อรุณอมรินทร์ตัดใหม่ - วังเดิม
43	ถนนอินทรพิทักษ์	1,124	154	349	วงเวียนใหญ่
44	ถนนอิสรภาพ	566	1	109	บ้านแขก (Ban Khaek)
45	ถนนอิสรภาพ	318	154	127	พรานนก
46	ถนนอุทยาน	4	2	884	พุทธมณฑลสาย 3 - อ.อุทยาน

แหล่งข้อมูล: กลุ่มงานสถิติและวิจัย กองนโยบายและแผนงาน สำนักการจราจรและขนส่ง กรุงเทพมหานคร

หมายเหตุ: การสำรวจปริมาณจราจรดำเนินในช่วงเวลา 07:00 - 19:00 น.

สถิติปริมาณจราจรเฉลี่ยบนถนนตามช่วงเวลาในพื้นที่กลุ่มเขตกรุงเทพมหานคร ประจำปี พ.ศ. 2563  
จัดเรียงตามลำดับชื่อถนน

หน่วย: คัน/ชั่วโมง

ลำดับ ที่	ชื่อถนน	เร่งด่วนเช้า (07:00 - 09:00 น.)	นอกเร่งด่วน (09:00 -16.00 น.)	เร่งด่วนเย็น (16:00 - 19:00 น.)	ทางแยก/บริเวณที่สำรวจ
1	ซอยจรัญสนิทวงศ์ 32	83	72	62	บางขุนนนท์
2	ซอยทวีวัฒนา 9	661	622	729	ทวีวัฒนา - ซอยทวีวัฒนา 9
3	ซอยมะลิ	11	9	7	วุฒากาศ(Wuthakat)
4	ซอยสมเด็จพระเจ้าตากสิน 37	101	168	35	ตากสิน 37(TAK SIN 37)
5	ถนนเจริญนคร	2,754	2,435	2,778	บุคคโล (Bukkhalo)
6	ถนนเทอดไท	1,628	1,297	1,472	วุฒากาศ(Wuthakat)
7	ถนนเพชรเกษม	1,100	809	963	ทางข้ามปากซอยเพชรเกษม 11
8	ถนนเพชรเกษม	2,305	1,747	1,783	ทางข้ามปากซอยเพชรเกษม 15
9	ถนนเพชรเกษม	3,767	3,441	3,541	ท่าพระ
10	ถนนจรัญสนิทวงศ์	2,759	2,493	3,255	ไฟฉาย ( Fai-Chai)
11	ถนนจรัญสนิทวงศ์	2,677	2,371	2,495	ซอยจรัญสนิทวงศ์ 43
12	ถนนจรัญสนิทวงศ์	2,806	2,879	2,821	ท่าพระ
13	ถนนจรัญสนิทวงศ์	3,706	3,550	2,198	บางขุนนนท์
14	ถนนจอมทอง	1,708	1,303	1,175	จอมทอง
15	ถนนทวีวัฒนา	1,327	1,275	1,505	ทวีวัฒนา - ซอยทวีวัฒนา 9
16	ถนนท่าดินแดง	754	584	624	ท่าดินแดง (Tha Din Dang)
17	ถนนบางกอกน้อยตลิ่งชัน	2,043	1,685	1,400	บางขุนนนท์
18	ถนนประชาธิปไตย	3,660	2,948	3,919	บ้านแขก (Ban Khaek)
19	ถนนประชาธิปไตย	5,127	4,970	4,581	วงเวียนใหญ่
20	ถนนพระรามที่ 2	3,918	3,328	2,612	พระรามที่ 2
21	ถนนพรานนก	2,927	2,998	3,066	ไฟฉาย ( Fai-Chai)
22	ถนนพรานนก	3,101	2,435	2,166	พรานนก
23	ถนนพรานนก - กาญจนภิเษก	4,605	4,272	3,430	ไฟฉาย ( Fai-Chai)
24	ถนนพรานนก-พุทธมณฑลสาย 4	17,227	4,922	11,485	ปากซอยบางพรหม 11
25	ถนนพุทธมณฑลสาย 2	1,412	1,769	1,812	สุขาภิบาลบางระมาด
26	ถนนพุทธมณฑลสาย 3	3,145	2,802	2,850	ปากซอยชุมทรัพย์นคร 16/5
27	ถนนพุทธมณฑลสาย 3	4,438	3,905	3,743	พุทธมณฑลสาย 3 - ถ.อุทยาน
28	ถนนมไหสวรรย์	3,196	2,889	3,360	บุคคโล (Bukkhalo)
29	ถนนมไหสวรรย์	2,099	2,018	2,412	มไหสวรรย์
30	ถนนรัชดาภิเษก	2,269	2,110	2,104	ท่าพระ
31	ถนนรัชดาภิเษก	999	1,194	1,549	มไหสวรรย์
32	ถนนลาดหญ้า	1,767	1,614	1,145	วงเวียนใหญ่
33	ถนนวังเดิม	1,163	825	982	อรุณอมรินทร์ตัดใหม่ - วังเดิม

สถิติปริมาณจราจรเฉลี่ยบนถนนตามช่วงเวลาในพื้นที่กลุ่มเขตกรุงเทพมหานคร ประจำปี พ.ศ. 2563  
จัดเรียงตามลำดับชื่อถนน

หน่วย: คัน/ชั่วโมง

ลำดับ ที่	ชื่อถนน	เร่งด่วนเช้า (07:00 - 09:00 น.)	นอกเร่งด่วน (09:00 -16.00 น.)	เร่งด่วนเย็น (16:00 - 19:00 น.)	ทางแยก /บริเวณที่สำรวจ
34	ถนนวุฒากาศ	1,433	1,276	1,237	จอมทอง
35	ถนนวุฒากาศ	967	969	988	วุฒากาศ(Wuthakat)
36	ถนนสมเด็จพระเจ้าพระยา	1,258	990	1,040	ทำดินแดง (Tha Din Dang)
37	ถนนสมเด็จพระเจ้าตากสิน	4,652	4,784	6,469	ตากสิน 37(TAK SIN 37)
38	ถนนสมเด็จพระเจ้าตากสิน	7,140	5,815	5,955	มไหสวรรย์
39	ถนนสมเด็จพระเจ้าตากสิน	3,543	3,326	2,903	วงเวียนใหญ่
40	ถนนสุขสวัสดิ์	7,611	6,542	5,835	พระรามที่ 2
41	ถนนสุขาภิบาลบางระมาด	302	504	511	สุขาภิบาลบางระมาด
42	ถนนอรุณอมรินทร์ตัดใหม่	1,453	1,116	1,110	อรุณอมรินทร์ตัดใหม่ - วังเดิม
43	ถนนอินทรพิทักษ์	3,688	3,568	3,869	วงเวียนใหญ่
44	ถนนอิสรภาพ	1,086	1,145	1,305	บ้านแขก (Ban Khaek)
45	ถนนอิสรภาพ	2,439	1,918	2,094	พรานนก
46	ถนนอุทยาน	2,999	1,854	1,945	พุทธมณฑลสาย 3 - ถ.อุทยาน

แหล่งข้อมูล: กลุ่มงานสถิติและวิจัย กองนโยบายและแผนงาน สำนักการจราจรและขนส่ง กรุงเทพมหานคร

หมายเหตุ: การสำรวจปริมาณจราจรดำเนินการในช่วงเวลา 07:00 - 19:00 น.

## ปริมาณจราจรบนถนนในพื้นที่กลุ่มเขตกรุงธนใต้

- สถิติปริมาณจราจรบนถนนในพื้นที่กลุ่มเขตกรุงธนใต้  
ประจำปี พ.ศ. 2563
- สถิติปริมาณยานพาหนะขนาดเล็กบนถนนในพื้นที่กลุ่มเขตกรุงธนใต้  
ประจำปี พ.ศ. 2563
- สถิติปริมาณยานพาหนะขนาดใหญ่บนถนนในพื้นที่กลุ่มเขตกรุงธนใต้  
ประจำปี พ.ศ. 2563
- สถิติปริมาณจราจรเฉลี่ยบนถนนตามช่วงเวลาในพื้นที่กลุ่มเขตกรุงธนใต้  
ประจำปี พ.ศ. 2563





สถิติปริมาณจราจรบนถนนในพื้นที่กลุ่มเขตกรุงธนใต้ ประจำปี พ.ศ. 2563

จัดเรียงตามลำดับชื่อถนน

ลำดับ ที่	ชื่อถนน	ปริมาณจราจร (คัน)	ปริมาณจราจรเฉลี่ย (คัน/ชั่วโมง)	ทางแยก/บริเวณที่สำรวจ
1	เลียบบคลองภาษีฝั๋งเหนือ	6,042	504	เลียบบคลองภาษีเจริญฝั๋งใต้ - เพชรเกษม 69
2	ซอยเอกชัย 131	15,230	1,269	บางบอน 5
3	ซอยพุทธบูชา 36	8,713	726	ปากซอยพุทธบูชา 36
4	ซอยพุทธบูชา 36	6,027	502	ท้ายซอยพุทธบูชา 36
5	ซอยสวนจําปี	1,931	161	เลียบบคลองภาษีเจริญฝั๋งใต้ - เพชรเกษม 69
6	ถนนเพชรเกษม	56,155	4,680	บางแค
7	ถนนเพชรเกษม	12,809	1,067	เลียบบคลองภาษีเจริญฝั๋งใต้ - เพชรเกษม 69
8	ถนนเพชรเกษม 69	13,420	1,118	เลียบบคลองภาษีเจริญฝั๋งใต้ - เพชรเกษม 69
9	ถนนเอกชัย	35,800	2,983	บางบอน
10	ถนนเอกชัย	46,979	3,915	บางบอน 3
11	ถนนเอกชัย	50,274	4,190	บางบอน 5
12	ถนนบางแค	11,817	985	บางแค
13	ถนนบางแวก	14,368	1,197	พุทธมณฑลสาย 1 - บางแวก
14	ถนนบางขุนเทียนชายทะเล	28,252	2,354	บางบอน
15	ถนนบางบอน 3	12,580	1,048	บางบอน 3
16	ถนนบางบอน 5	26,773	2,231	บางบอน 5
17	ถนนพุทธมณฑลสาย 1	25,561	2,130	พุทธมณฑลสาย 1 - บางแวก
18	ถนนพุทธมณฑลสาย 3	28,837	2,403	ทางข้ามหน้าโรงเรียนกสิณธร อคาเดมี
19	ถนนพุทธมณฑลสาย 3	34,721	2,893	ทางข้ามหน้าโรงเรียนสารสาสน์วิเทศธนบุรี

แหล่งข้อมูล กลุ่มงานสถิติและวิจัย กองนโยบายและแผนงาน สำนักการจราจรและขนส่ง กรุงเทพมหานคร

หมายเหตุ การสำรวจปริมาณจราจรดำเนินในช่วงเวลา 07:00 - 19:00 น.

สถิติปริมาณยานพาหนะขนาดใหญ่บนถนนในพื้นที่กลุ่มเขตกรุงธนใต้ ประจำปี พ.ศ. 2563  
จัดเรียงตามลำดับชื่อถนน

หน่วย: คัน

ลำดับที่	ชื่อถนน	รถเมล์ใหญ่	รถเมล์เล็ก	รถบรรทุก	ทางแยก/บริเวณที่สำรวจ
1	เลียบบคลองภาษีเจริญฝั่งเหนือ	75	0	145	เลียบบคลองภาษีเจริญฝั่งใต้ - เพชรเกษม 69
2	ซอยเอกชัย 131	10	1	639	บางบอน 5
3	ซอยพุทธบูชา 36	170	0	239	ปากซอยพุทธบูชา 36
4	ซอยพุทธบูชา 36	58	0	514	ท้ายซอยพุทธบูชา 36
5	ซอยสวนจําปี	0	0	78	เลียบบคลองภาษีเจริญฝั่งใต้ - เพชรเกษม 69
6	ถนนเพชรเกษม	1,372	17	427	บางแค
7	ถนนเพชรเกษม	184	0	732	เลียบบคลองภาษีเจริญฝั่งใต้ - เพชรเกษม 69
8	ถนนเพชรเกษม 69	223	0	681	เลียบบคลองภาษีเจริญฝั่งใต้ - เพชรเกษม 69
9	ถนนเอกชัย	118	0	800	บางบอน
10	ถนนเอกชัย	116	0	2,629	บางบอน 3
11	ถนนเอกชัย	237	1	2,357	บางบอน 5
12	ถนนบางแค	114	0	143	บางแค
13	ถนนบางแวก	4	1	144	พุทธมณฑลสาย 1 - บางแวก
14	ถนนบางขุนเทียนชายทะเล	74	0	845	บางบอน
15	ถนนบางบอน 3	70	0	515	บางบอน 3
16	ถนนบางบอน 5	7	0	1,217	บางบอน 5
17	ถนนพุทธมณฑลสาย 1	2,492	10	495	พุทธมณฑลสาย 1 - บางแวก
18	ถนนพุทธมณฑลสาย 3	46	1	1,251	ทางข้ามหน้าโรงเรียนกสิณธร อคาเดมี
19	ถนนพุทธมณฑลสาย 3	150	0	1,379	ทางข้ามหน้าโรงเรียนสารสาสน์วิเทศธนบุรี

แหล่งข้อมูล: กลุ่มงานสถิติและวิจัย กองนโยบายและแผนงาน สำนักการจราจรและขนส่ง กรุงเทพมหานคร

หมายเหตุ: การสำรวจปริมาณจราจรดำเนินการในช่วงเวลา 07:00 - 19:00 น.

สถิติปริมาณจราจรเฉลี่ยบนถนนตามช่วงเวลาในพื้นที่กลุ่มเขตกรุงเทพมหานคร ประจำปี พ.ศ. 2563  
จัดเรียงตามลำดับชื่อถนน

หน่วย: คัน/ชั่วโมง

ลำดับ ที่	ชื่อถนน	เร่งด่วนเช้า (07:00 - 09:00 น.)	นอกเร่งด่วน (09:00 -16.00 น.)	เร่งด่วนเย็น (16:00 - 19:00 น.)	ทางแยก/บริเวณที่สำรวจ
1	เลียบบคลองภาษีฝั้งเหนือ	513	510	370	เลียบบคลองภาษีฝั้งใต้-เพชรเกษม69
2	ซอยเอกชัย 131	1,363	1,151	1,482	บางบอน 5
3	ซอยพุทธบูชา 36	850	680	750	ปากซอยพุทธบูชา 36
4	ซอยพุทธบูชา 36	649	465	491	ท้ายซอยพุทธบูชา 36
5	ซอยสวนจ้่าปี	125	158	192	เลียบบคลองภาษีฝั้งใต้-เพชรเกษม69
6	ถนนเพชรเกษม	5,193	4,568	3,731	บางแค
7	ถนนเพชรเกษม	965	1,067	1,136	เลียบบคลองภาษีฝั้งใต้-เพชรเกษม69
8	ถนนเพชรเกษม69	1,060	1,133	1,124	เลียบบคลองภาษีฝั้งใต้-เพชรเกษม69
9	ถนนเอกชัย	2,956	2,778	3,190	บางบอน
10	ถนนเอกชัย	4,840	3,768	3,641	บางบอน 3
11	ถนนเอกชัย	3,985	4,109	4,514	บางบอน 5
12	ถนนบางแค	764	1,035	1,015	บางแค
13	ถนนบางแวก	1,180	1,115	1,401	พุทธมณฑลสาย 1 - บางแวก
14	ถนนบางขุนเทียนชายทะเล	2,254	2,290	2,571	บางบอน
15	ถนนบางบอน 3	1,473	874	1,173	บางบอน 3
16	ถนนบางบอน 5	2,464	2,182	2,191	บางบอน 5
17	ถนนพุทธมณฑลสาย 1	2,196	2,079	2,206	พุทธมณฑลสาย 1 - บางแวก
18	ถนนพุทธมณฑลสาย 3	3,051	2,330	2,141	หน้าโรงเรียนกสิณธร อคาเดมี
19	ถนนพุทธมณฑลสาย 3	4,302	2,619	2,594	หน้าโรงเรียนสารสาสน์วิเทศธนบุรี

แหล่งข้อมูล: กลุ่มงานสถิติและวิจัย กองนโยบายและแผนงาน สำนักการจราจรและขนส่ง กรุงเทพมหานคร

หมายเหตุ: การสำรวจปริมาณจราจรดำเนินในช้่วงเวลา 07:00 - 19:00 น.



สถิติอัตราความเร็วเฉลี่ยการเดินทางบนถนน  
ในพื้นที่กรุงเทพมหานคร



สถิติอัตราความเร็วเฉลี่ยในการเดินทางบนถนนในเขตกรุงเทพมหานคร ปี พ.ศ. 2563

ลำดับ ที่	ชื่อถนน	ช่วงถนนที่ทำการสำรวจ	ความยาว (กิโลเมตร)	ความเร็วในการเดินทาง (กม./ชม.)			
				เร่งด่วนเช้า 7.00น.- 9.00น.		เร่งด่วนเย็น 16.00น.-18.00น.	
				ขาเข้า	ขาออก	ขาเข้า	ขาออก
1	งามวงศ์วาน	แยกแคทราย ถึง แยกเกษตร	6.20	25.43	20.88	26.99	24.30
2	เจริญสุขุมวิท	แยกมไหสวรรย์ ถึง แยกวัดวิมุตยาราม	14.15	22.22	24.55	20.76	21.59
3	เจริญกรุง(ต้น)	แยก รด. ถึง แยกทรงวาด	2.90	18.12	19.82	10.57	14.77
4	เจริญกรุง(ปลาย)	แยกทรงวาด ถึง สุดถนน	5.80	13.87	16.58	12.76	13.39
5	เจริญนคร	แยกคลองสาน ถึง แยกราษฎร์บูรณะ	8.10	34.14	24.01	27.20	23.06
6	แจ้งวัฒนะ	แยกเลียบคลองประปา ถึง แยกวงเวียนบางเขน	4.70	27.18	26.67	20.22	22.33
7	นครราชสีมา	แยกกระทรวงศึกษา ถึง แยกร่วมจิตต์	2.00	14.63	14.44	12.75	13.70
8	นราธิวาสราชนครินทร์	แยกพระรามที่ 3 ถึง แยกสุรวงศ์	4.20	10.57	15.26	14.19	16.69
9	นวมินทร์	แยกนวมินทร์ (กม.8) ถึง แยกบางกะปิ	8.80	23.54	25.58	21.53	24.05
10	บรมราชชนนี	แยกพุทธมณฑลสาย 2 ถึง แยกผ่านพิภพลีลา	12.55	46.47	54.65	27.31	44.37
11	บางนา - ดราด	แยกสรรพาวุธ ถึง แยกวัดศรีเอี่ยม	5.88	34.81	22.70	29.84	26.94
12	ประชาธิปไตย	แยกบ้านแขก ถึง แยกประชาอุทิศ	7.60	28.24	17.77	18.87	18.61
13	ประชาสงเคราะห์	แยกตลาดห้วยขวาง ถึง ถนนจตุรทิศ	3.80	15.61	18.43	14.28	18.83
14	ประเสริฐมธุกิจ	แยกนวมินทร์-เกษตรนวมินทร์ ถึง แยกเกษตร	8.50	21.09	29.95	18.32	20.56
15	พญาไท	แยกอนุสาวรีย์ชัยฯ ถึง แยกสามย่าน	3.60	14.03	12.95	10.06	9.36
16	พระราม 9	แยกพระราม 9-ศรีนครินทร์ ถึง แยกพระราม	8.65	24.41	40.35	29.29	28.41
17	พระรามที่ 1	แยกเพลินจิต ถึง แยกกษัตริย์ศึก	3.30	15.65	11.79	15.95	13.19
18	พระรามที่ 2	แยกพระรามที่ 2 ถึง แยกกาญจนาภิเษก	9.80	42.71	36.94	42.52	37.83
19	พระรามที่ 3	แยกเชื้อเพลิง ถึง แยกถนนตก	10.70	40.46	20.76	36.11	24.11
20	พระรามที่ 4	แยกหมอมี ถึง แยกพระโขนง	10.30	17.52	12.58	16.24	16.18
21	พระรามที่ 5	แยกสะพานแดง ถึง แยกพาณิชยการ	3.90	16.92	18.49	16.36	17.29
22	พระรามที่ 6	แยกกำแพงเพชร ถึง แยกอรุณพงษ์	6.00	15.99	16.17	14.92	17.83
23	พหลโยธิน	แยกวงเวียนบางเขน ถึง แยกอนุสาวรีย์ชัยฯ	13.50	19.63	28.08	21.29	25.02
24	พัฒนาการ	แยกอ่อนนุช-พัฒนาการ ถึง แยกคลองตัน	6.70	17.57	21.36	14.56	20.34
25	พิษณุโลก	แยกยมราช ถึง แยกเทเวศร์	2.25	24.41	14.66	25.56	11.83
26	เพชรบุรีตัดใหม่	แยกคลองตัน ถึง แยกยมราช	8.50	14.74	21.20	11.34	15.84
27	เยาวราช	แยกเมอริคิงส์ ถึง แยกทรงวาด	1.70	เดินรถทางเดียว	21.05	เดินรถทางเดียว	11.52
28	รัชดาภิเษก	แยกรัชวิภา ถึง แยกพระราม9	9.45	22.38	47.81	30.35	37.06
29	ราชดำเนิน	แยกป้อมเผด็จ ถึง แยกพระรูป 5.5	3.40	12.04	13.52	9.15	12.86
30	ราชดำริ	แยกศาลาแดง ถึง แยกประตูน้ำ	2.20	19.11	14.36	9.26	12.43
31	ราชวิถี	แยกบางพลัด ถึง แยกอนุสาวรีย์ชัยฯ	5.40	11.53	16.85	11.32	15.09
32	รามคำแหง(ต้น)	แยกหมู่บ้านสวนสน ถึง แยกคลองตัน	6.00	12.35	13.72	14.66	14.78
33	รามคำแหง(ปลาย)	แยกสุวินทวงศ์ ถึง แยกหมู่บ้านสวนสน	11.80	22.82	29.62	22.97	28.54
34	รามอินทรา	เชิงสะพานกลับรถถนนรามอินทรา ถึง แยกวงเวียนบางเขน	10.55	23.69	30.95	26.60	27.19
35	ลาดพร้าว	แยกบางกะปิ ถึง แยกลาดพร้าว	10.75	12.74	19.56	12.76	18.17
36	วิภาวดีรังสิต	แยกแจ้งวัฒนะ ถึง แยกด่วนดินแดง	14.70	30.33	53.37	47.24	51.23
37	ศรีนครินทร์	แยกวัดศรีเอี่ยม ถึง สามแยกบางกะปิ	11.00	23.83	25.83	16.68	20.50

สถิติอัตราความเร็วเฉลี่ยในการเดินทางบนถนนในเขตกรุงเทพมหานคร ปี พ.ศ. 2563

ลำดับ ที่	ชื่อถนน	ช่วงถนนที่ทำการสำรวจ	ความยาว (กิโลเมตร)	ความเร็วในการเดินทาง (กม./ชม.)			
				เร่งด่วนเช้า 7.00น.- 9.00น.		เร่งด่วนเย็น 16.00น.-18.00น.	
				ขาเข้า	ขาออก	ขาเข้า	ขาออก
38	ศรีบูรพา	แยกนวมินทร์ ถึง แยกบ้านม้า	2.20	13.10	14.98	12.39	13.29
39	ศรีอยุธยา	แยกมักกะสัน ถึง แยกสี่เสาเทเวศร์	4.53	18.80	19.28	18.05	12.80
40	สวรรคโลก	แยกสามเสน ถึง แยกยมราช	2.22	18.99	16.22	14.34	15.66
41	สาทร	แยกวิทยุ ถึง แยกสาทร-เจริญกรุง	3.00	13.52	12.39	9.39	7.05
42	สามเสน	แยกเกียกกาย ถึง แยกบางลำพู	4.50	16.49	15.92	13.63	15.45
43	สีลม	แยกศาลาแดง ถึง แยกบางรัก	2.40	13.62	10.57	10.37	8.03
44	สุขุมวิท	แยกบางนา ถึง แยกใต้ทางด่วนเพลินจิต	10.80	12.48	14.30	10.96	12.12
45	สุรศักดิ์	แยกมเหล็กข์ ถึง แยกเจริญราษฎร์-จันทน์	2.10	14.56	16.74	12.06	18.11
46	เสรีไทย	แยกมีนบุรี ถึง แยกบางกะปิ	9.50	29.91	30.29	25.74	23.44
47	หลานหลวง	แยกยมราช ถึง แยกผ่านฟ้าลีลาศ	1.60	16.44	ทางรถมวลชน	18.27	ทางรถมวลชน
48	อรุณอมรินทร์	แยกประชาธิปไตย ถึง แยกจปร.	7.80	21.38	31.34	20.92	25.33
49	อโศกดินแดง	แยกอนุสาวรีย์ชัยฯ ถึง แยกพระราม 9	3.20	18.17	14.04	20.31	15.73
50	อินทรีพิทักษ์-เพชรเกษม	สุดเขตกรุงเทพฯ ถึง แยกวงเวียนใหญ่	17.55	22.38	25.06	27.47	29.89

แหล่งข้อมูล : กองนโยบายและแผนงาน สำนักงานจราจรและขนส่ง กรุงเทพมหานคร



สถิติอัตราความเร็วเฉลี่ยในการเดินทางบนถนนช่วงเวลาเร่งด่วน

ในเขตกรุงเทพมหานครชั้นใน ปี พ.ศ. 2558 ถึง ปี พ.ศ. 2563

ลำดับ	ชื่อถนน	ช่วงถนนที่ทำการสำรวจ	ความเร็วเฉลี่ยในการเดินทาง (เข้า - ออก) ในช่วงเร่งด่วน (กม./ชม.)											
			ปี 2558		ปี 2559		ปี 2560		ปี 2561		ปี 2562		ปี 2563	
			ขาเข้า	ขาออก	ขาเข้า	ขาออก	ขาเข้า	ขาออก	ขาเข้า	ขาออก	ขาเข้า	ขาออก	ขาเข้า	ขาออก
1	จรัญสนิทวงศ์	22.06	21.84	18.65	21.50	23.55	23.12	25.05	23.08	22.86	24.91	21.49	23.07	
2	เจริญกรุง(ต้น)	10.32	11.34	14.14	19.38	11.88	13.75	12.53	15.47	14.87	17.31	14.35	17.30	
3	เจริญกรุง(ปลาย)	13.66	12.44	13.34	13.76	12.82	12.30	15.08	13.14	12.78	12.53	13.32	14.98	
4	นครราชสีมา	12.29	13.75	13.01	16.12	11.90	17.01	15.34	15.50	10.22	13.13	12.38	15.97	
5	นราธิวาสราชนครินทร์	11.47	17.24	10.09	15.77	12.39	14.79	12.68	16.41	17.22	16.08	13.69	14.07	
6	ปทุมวัน	12.46	16.99	12.98	17.32	11.70	16.06	12.70	18.20	11.79	17.91	14.94	18.63	
7	พญาไท	10.21	9.81	10.60	11.14	10.79	9.95	10.68	11.57	10.67	10.37	12.04	11.15	
8	พระรามที่ 1	11.96	9.02	11.70	9.21	10.89	8.09	10.26	9.58	10.85	10.21	15.80	12.49	
9	พระรามที่ 4	15.96	15.26	19.16	15.88	17.75	15.37	16.33	15.65	14.83	14.80	16.88	14.38	
10	พระรามที่ 5	19.15	18.66	16.74	19.89	17.00	16.46	15.83	15.63	16.54	16.56	16.64	17.89	
11	พระรามที่ 6	15.77	18.03	16.94	17.69	17.77	18.33	13.71	16.98	16.98	18.18	15.45	17.00	
12	พหลโยธิน	18.89	24.20	18.31	22.61	15.96	16.76	17.12	16.53	17.40	18.00	19.51	21.73	
13	พญาไท	22.08	9.58	24.14	10.50	20.80	9.96	21.55	10.88	20.21	10.36	24.98	13.24	
14	เพชรบุรีตัดใหม่	10.26	18.20	10.15	16.23	10.26	14.59	10.17	13.81	15.39	13.44	12.20	19.25	
15	เยาวราช	14.84	11.86	10.32	11.69	10.68	10.56	13.12	15.76	10.96	12.55	10.60	13.19	
16	ราชดำเนิน	8.51	11.86	10.32	11.69	10.68	10.56	13.12	15.76	10.96	12.55	10.60	13.19	
17	ราชดำริ	10.91	11.79	11.68	12.68	10.01	11.32	10.68	12.45	10.37	12.59	14.18	13.39	
18	ราชวิถี	10.52	19.50	9.92	15.12	10.52	12.91	12.25	16.18	13.20	16.32	11.42	15.97	
19	วิภาวดีรังสิต	39.43	57.10	38.89	58.83	47.46	55.37	47.50	48.64	44.38	55.07	41.14	54.42	
20	ศรีอยุธยา	18.37	12.51	18.09	16.83	14.02	10.33	16.74	15.14	15.18	15.95	18.43	16.04	
21	สวรรคโลก	14.18	15.48	12.93	14.62	11.13	12.31	14.84	16.25	14.67	17.49	16.66	15.94	
22	สาทร	9.20	8.06	10.95	7.70	10.13	9.27	8.91	8.90	8.85	8.33	11.46	9.72	
23	สามเสน	15.15	12.30	13.42	11.79	13.00	14.94	16.25	16.14	12.41	13.69	15.06	15.69	
24	สีลม	8.47	8.36	12.34	10.38	12.85	10.06	9.86	9.56	10.17	8.66	11.99	9.30	
25	สุรศักดิ์	10.54	6.92	9.36	5.02	12.79	10.82	7.59	9.08	9.55	7.19	13.31	17.42	
26	พลาญหลวง	16.01	16.01	19.59	16.41	16.41	16.41	19.58	16.41	22.25	17.36	17.36	28.33	
27	อรุณอมรินทร์	18.54	27.63	17.56	26.48	16.35	25.36	17.97	26.56	17.45	24.92	21.15	28.33	
28	อโศกดินแดง	20.68	15.28	21.04	14.28	17.29	12.92	20.86	14.80	21.84	13.47	19.24	14.88	

แหล่งข้อมูล : กองนโยบายและแผนงาน สำนักการจราจรและขนส่ง กรุงเทพมหานคร

## สถิติอัตราความเร็วเฉลี่ยในการเดินทางบนถนนช่วงเวลาเร่งด่วน

## ในเขตกรุงเทพมหานครชั้นกลาง ปี พ.ศ. 2558 ถึง ปี พ.ศ. 2563

ลำดับ	ชื่อถนน	ความเร็วเฉลี่ยในการเดินทาง (เข้า - ออก) ในช่วงเร่งด่วน (กม./ชม.)																	
		ปี 2558			ปี 2559			ปี 2560			ปี 2561			ปี 2562			ปี 2563		
		ขาเข้า	ขาออก	ค่าเฉลี่ย	ขาเข้า	ขาออก	ค่าเฉลี่ย	ขาเข้า	ขาออก	ค่าเฉลี่ย	ขาเข้า	ขาออก	ค่าเฉลี่ย	ขาเข้า	ขาออก	ค่าเฉลี่ย	ขาเข้า	ขาออก	ค่าเฉลี่ย
1	งามวงศ์วาน	29.50	26.53	27.13	22.25	27.13	20.48	25.92	25.80	28.49	24.81	24.94	26.21	22.59					
2	เจริญนคร	25.67	21.42	22.26	28.34	22.26	28.52	26.90	29.66	27.53	25.78	23.45	30.67	23.53					
3	นวมินทร์	24.79	26.25	24.93	24.40	24.93	24.19	26.44	23.46	26.63	23.14	23.16	22.54	24.81					
4	ประชาอุทิศ	18.02	14.92	13.09	15.29	13.09	20.38	17.22	22.31	17.31	19.05	15.23	23.55	18.19					
5	ประเสริฐมนูกิจ	25.38	26.19	26.68	20.71	26.68	21.26	26.93	22.16	23.73	20.62	20.99	19.71	25.26					
6	พชรงาม 9	27.17	43.26	36.84	23.26	36.84	26.68	43.41	30.99	40.03	32.57	36.66	26.85	34.38					
7	พชรงามที่ 3	47.21	36.98	38.87	43.40	38.87	45.96	34.49	45.44	33.46	41.26	24.51	38.29	22.43					
8	พหลโยธิน	19.81	26.49	15.74	13.14	15.74	12.39	16.74	13.39	16.27	17.97	25.12	21.83	31.69					
9	พัฒนาการ	22.33	25.43	21.27	17.93	21.27	14.69	22.82	16.89	25.75	18.84	26.30	16.06	20.85					
10	เพชรบุรีตัดใหม่	16.76	17.27	19.66	13.86	19.66	13.57	21.33	12.55	17.98	14.27	22.08	14.52	18.48					
11	รัชดาภิเษก	27.91	41.28	39.12	21.09	39.12	20.77	26.62	20.18	30.16	27.68	38.93	26.36	42.43					
12	รามคำแหง(ต้น)	16.22	23.02	26.51	21.86	26.51	16.97	22.59	12.28	16.13	13.07	14.78	13.50	14.25					
13	รามคำแหง(ปลาย)	28.69	39.37	35.32	24.64	35.32	23.16	35.03	18.70	29.75	16.09	25.25	22.90	29.08					
14	รามอินทรา	27.71	35.54	33.39	24.16	33.39	22.97	38.35	22.21	27.69	21.59	23.00	25.15	29.07					
15	ลาดพร้าว	16.32	19.22	15.81	14.47	15.81	15.15	16.91	10.73	17.18	11.79	13.71	12.75	17.37					
16	วิภาวดีรังสิต	38.13	43.27	39.90	26.15	39.90	25.78	42.36	26.07	52.16	30.94	43.62	40.22	53.70					
17	ศรีนครินทร์	21.56	22.60	24.25	21.29	24.25	20.91	25.16	18.52	22.74	15.42	20.90	20.26	23.17					
18	ศรีบูรพา	15.55	16.45	15.63	12.52	15.63	14.21	14.75	15.71	19.51	17.12	17.19	12.75	14.13					
19	สุขุมวิท	11.58	15.68	12.42	11.71	12.42	12.34	13.13	11.19	13.48	10.89	12.96	11.78	13.29					
20	เสนา/ไทย	29.78	27.66	25.57	29.65	25.57	26.97	27.76	29.44	25.62	28.28	25.37	27.82	26.86					
21	อินทรีพิกัด-เพชรเกษม	25.81	27.24	29.27	25.07	29.27	26.87	27.95	22.74	33.44	23.04	26.83	27.18	31.96					

แหล่งข้อมูล : กองนโยบายและแผนงาน สำนักการจราจรและขนส่ง

สถิติอัตราความเร็วเฉลี่ยในการเดินทางบนถนนช่วงเวลาเร่งด่วน

ในเขตกรุงเทพมหานครชั้นนอก ปี 2558 ถึง ปี 2563

ลำดับ	ชื่อถนน	ช่วงถนนที่ทำการสำรวจ	ความเร็วเฉลี่ยในการเดินทาง (เข้า - ออก) ในช่วงเร่งด่วน (กม./ชม.)														
			ปี 2558		ปี 2559		ปี 2560		ปี 2561		ปี 2562		ปี 2563				
			ขาเข้า	ขาออก	ขาเข้า	ขาออก	ขาเข้า	ขาออก	ขาเข้า	ขาออก	ขาเข้า	ขาออก	ขาเข้า	ขาออก			
1	แจ้งวัฒนะ																
2	บรมราชชนนี																
3	บางนา - ตราด																
4	พระรามที่ 2																
5	อินทรพิทักษ์-เพชรเกษม																

แหล่งข้อมูล : กองนโยบายและแผนงาน สำนักการจราจรและขนส่ง



## สถิติอุบัติเหตุทางถนนในพื้นที่กรุงเทพมหานคร



สถิติอุบัติเหตุทางถนนในพื้นที่กรุงเทพมหานคร ประจำปี พ.ศ. 2563

จำแนกตามรายเดือน

เดือน	รับแจ้ง (ครั้ง)	เสียชีวิต (คน)			บาดเจ็บสาหัส (คน)			บาดเจ็บเล็กน้อย (คน)			ทรัพย์สินเสียหาย (บาท)
		ชาย	หญิง	รวม	ชาย	หญิง	รวม	ชาย	หญิง	รวม	
มกราคม	3,292	9	7	16	15	11	26	994	498	1,492	5,092,000
กุมภาพันธ์	3,473	15	0	15	19	6	25	1,102	514	1,616	2,830,000
มีนาคม	3,328	12	5	17	19	6	25	1,159	544	1,703	1,770,000
เมษายน	2,245	12	3	15	18	6	24	800	302	1,102	3,305,000
พฤษภาคม	2,710	14	5	19	16	7	23	928	390	1,318	720,000
มิถุนายน	2,820	13	2	15	20	6	26	1,007	467	1,474	1,160,000
กรกฎาคม	2,970	21	5	26	14	13	27	968	424	1,392	2,600,000
สิงหาคม	3,120	12	10	22	10	6	16	1,033	501	1,534	3,280,000
กันยายน	3,066	5	3	8	10	5	15	1,074	524	1,598	1,480,000
ตุลาคม	2,953	16	1	17	4	5	9	1,105	500	1,605	1,977,000
พฤศจิกายน	3,042	11	2	13	14	7	21	1,091	509	1,600	5,620,000
ธันวาคม	3,090	20	5	25	15	11	26	997	484	1,481	3,512,000
<b>รวม</b>	<b>36,109</b>	<b>160</b>	<b>48</b>	<b>208</b>	<b>174</b>	<b>89</b>	<b>263</b>	<b>12,258</b>	<b>5,657</b>	<b>17,915</b>	<b>33,346,000</b>

แหล่งข้อมูล : สำนักงานตำรวจแห่งชาติ

สถิติยานพาหนะที่เกิดอุบัติเหตุทางถนนในพื้นที่กรุงเทพมหานคร ประจำปี พ.ศ. 2563

หน่วย : คัน

ประเภท	เดือน												รวมแต่ ละ ประเภท
	มกราคม	กุมภาพันธ์	มีนาคม	เมษายน	พฤษภาคม	มิถุนายน	กรกฎาคม	สิงหาคม	กันยายน	ตุลาคม	พฤศจิกายน	ธันวาคม	
1. คนเดินเท้า	113	93	140	68	76	88	88	90	86	81	67	77	1,067
2. รถจักรยาน	29	46	25	40	34	40	28	35	25	19	30	28	379
3. รถสามล้อ	2	1	4	1	0	5	0	1	2	2	1	0	19
4. รถจักรยานยนต์	1,221	1,255	1,221	818	1,057	1,066	1,081	1,177	1,256	1,228	1,289	1,145	13,814
5. รถสามล้อเครื่อง	12	16	13	4	6	3	11	6	8	6	3	8	96
6. รถยนต์นั่ง	1,261	1,344	1,182	805	1,026	1,109	1,118	1,284	1,339	1,229	1,387	1,200	14,284
7. รถโดยสารเล็ก(ตู้)	33	24	20	20	19	17	25	18	21	13	18	24	252
8. รถบรรทุกเล็ก(ปิกอัพ)	188	230	211	170	233	207	228	209	211	277	261	230	2,655
9. รถโดยสารขนาดใหญ่	0	0	0	0	0	0	0	0	0	0	0	0	0
10. รถบรรทุก 6 ล้อ	36	33	27	18	28	24	25	29	26	36	36	29	347
11. รถบรรทุก 10 ล้อหรือมากกว่า	28	26	23	14	21	17	21	20	23	32	15	23	263
12. รถอีแต๋น	37	22	37	24	32	18	26	39	36	43	40	36	390
13. รถแท็กซี่	176	158	158	71	76	112	116	141	135	137	137	137	1,554
14. รถอื่นๆ	3,039	3,169	2,935	1,988	2,542	2,634	2,693	2,983	3,094	3,033	3,230	2,881	34,221
<b>รวม</b>	<b>6,175</b>	<b>6,417</b>	<b>5,996</b>	<b>4,041</b>	<b>5,150</b>	<b>5,340</b>	<b>5,460</b>	<b>6,032</b>	<b>6,262</b>	<b>6,136</b>	<b>6,514</b>	<b>5,818</b>	<b>69,341</b>

แหล่งข้อมูล : สำนักงานตำรวจแห่งชาติ



สถิติอุบัติเหตุทางถนนในพื้นที่กรุงเทพมหานคร ช่วงเทศกาลปีใหม่ พ.ศ. 2564

จำแนกตามรายวัน

วันที่	จำนวนการเกิดอุบัติเหตุ (ครั้ง)	จำนวนผู้บาดเจ็บ (ราย)			จำนวนผู้เสียชีวิต (ราย)			ทรัพย์สินเสียหาย (บาท)
		ชาย	หญิง	รวม	ชาย	หญิง	รวม	
29 ธันวาคม 2563	4	1	2	3	1	0	1	191,000
30 ธันวาคม 2563	6	3	2	5	3	0	3	1,390,000
31 ธันวาคม 2563	3	3	0	3	1	0	1	675,000
1 มกราคม 2564	13	11	0	11	4	1	5	7,925,000
2 มกราคม 2564	4	0	1	1	2	1	3	3,100,000
3 มกราคม 2564	7	5	0	5	2	0	2	159,000
4 มกราคม 2564	3	3	0	3	0	0	0	63,000
รวม	40	26	5	31	13	2	15	13,503,000

แหล่งข้อมูล : กรมป้องกันและบรรเทาสาธารณภัย

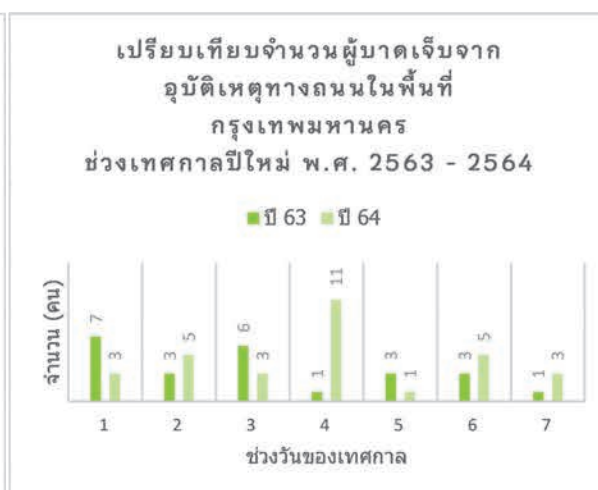
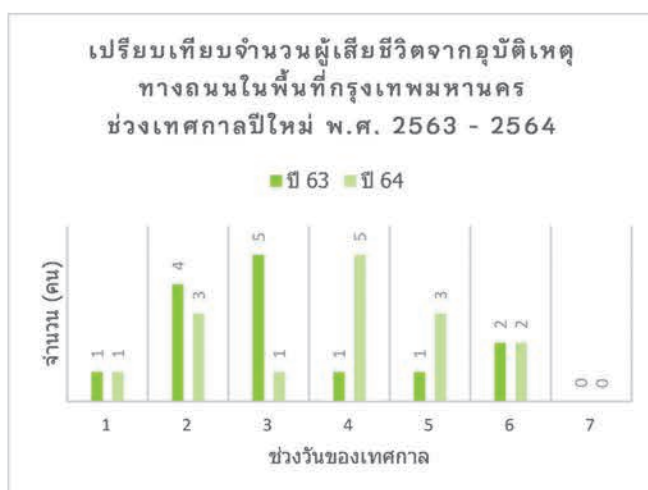
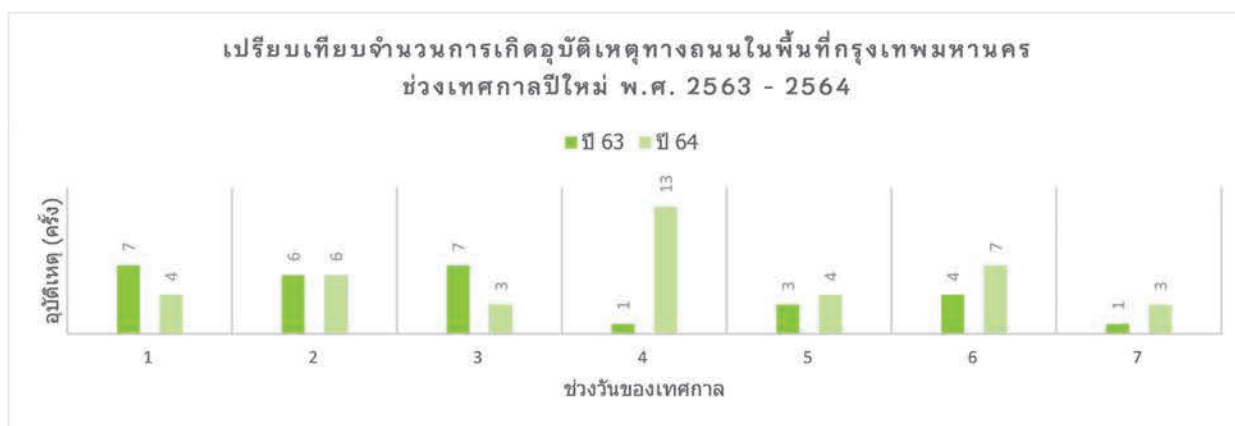

สถิติการเกิดอุบัติเหตุทางถนนในพื้นที่กรุงเทพมหานคร ช่วงเทศกาลปีใหม่ พ.ศ. 2564

จำแนกตามรายวัน

วันที่	จำนวนการเกิดอุบัติเหตุ (ครั้ง)	จำนวนผู้บาดเจ็บ (ราย)			จำนวนผู้เสียชีวิต (ราย)			ทรัพย์สินเสียหาย (บาท)
		ชาย	หญิง	รวม	ชาย	หญิง	รวม	
10 เมษายน 2564	3	1	0	1	2	0	2	125,000
11 เมษายน 2564	5	2	1	3	2	0	2	215,000
12 เมษายน 2564	0	0	0	0	0	0	0	0
13 เมษายน 2564	5	5	0	5	3	0	3	470,001
14 เมษายน 2564	2	0	1	1	1	0	1	305,000
15 เมษายน 2564	4	3	1	4	0	0	0	90,000
16 เมษายน 2564	3	3	0	3	1	0	1	1,715,000
รวม	22	14	3	17	9	0	9	2,920,001

แหล่งข้อมูล : กรมป้องกันและบรรเทาสาธารณภัย

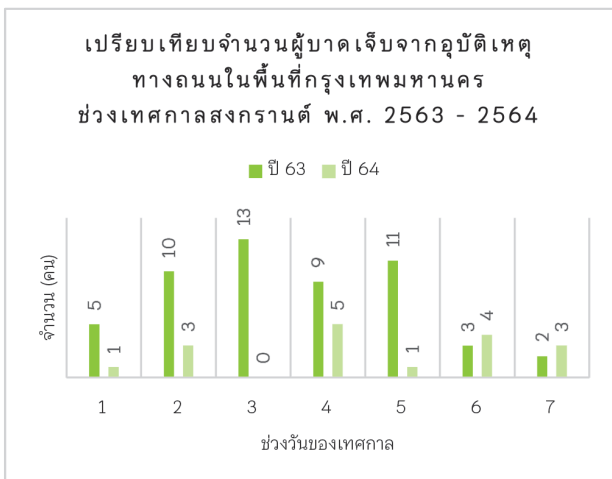
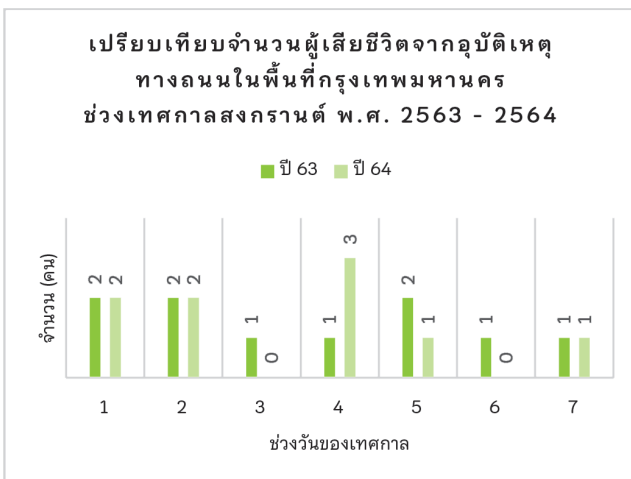
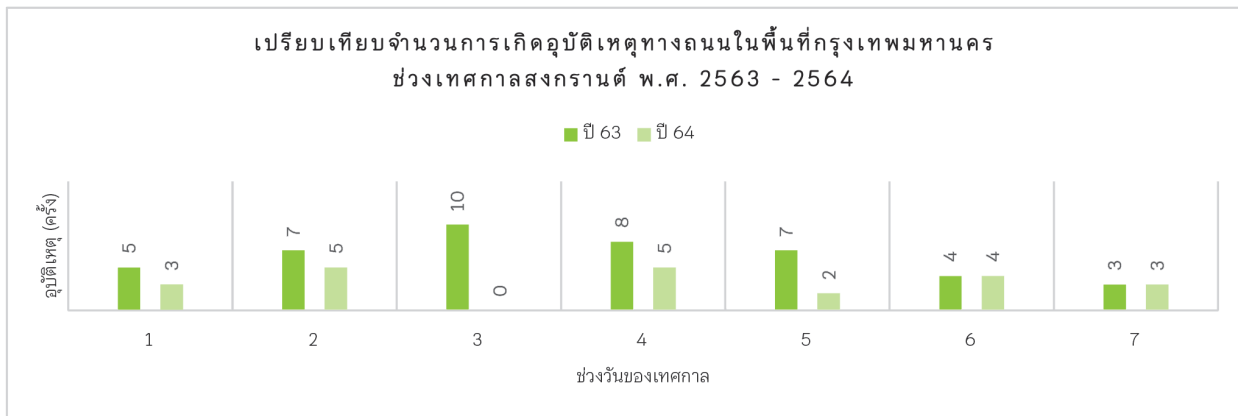

## สถิติอุบัติเหตุทางถนนในพื้นที่ทั่วประเทศ



สถิติอุบัติเหตุทางถนนในพื้นที่ทั่วประเทศ ประจำปี พ.ศ. 2563

จำแนกตามรายเดือน

เดือน	รับแจ้ง (ครั้ง)	เสียชีวิต (คน)			บาดเจ็บสาหัส (คน)			บาดเจ็บเล็กน้อย (คน)			ทรัพย์สินเสียหาย (บาท)
		ชาย	หญิง	รวม	ชาย	หญิง	รวม	ชาย	หญิง	รวม	
มกราคม	9,112	527	211	738	275	168	443	3,165	1,827	4,992	6,382,040
กุมภาพันธ์	8,933	502	163	665	254	142	396	3,105	1,699	4,804	4,738,904
มีนาคม	8,415	505	146	651	270	144	414	3,036	1,659	4,695	4,014,680
เมษายน	5,327	275	91	366	185	109	294	1,935	849	2,784	4,352,000
พฤษภาคม	6,805	404	140	544	221	122	343	2,390	1,255	3,645	2,021,800
มิถุนายน	7,414	402	144	546	248	125	373	2,552	1,410	3,962	4,405,000
กรกฎาคม	7,964	430	140	570	226	137	363	2,752	1,528	4,280	5,010,701
สิงหาคม	7,843	483	145	628	284	134	418	2,726	1,512	4,238	6,172,150
กันยายน	7,756	448	138	586	249	123	372	2,575	1,437	4,012	3,504,100
ตุลาคม	7,744	459	149	608	238	149	387	2,794	1,549	4,343	4,316,800
พฤศจิกายน	7,963	525	142	667	279	137	416	2,829	1,507	4,336	6,718,350
ธันวาคม	8,332	544	190	734	352	170	522	2,848	1,568	4,416	4,781,520
<b>รวม</b>	<b>93,608</b>	<b>5,504</b>	<b>1,799</b>	<b>7,303</b>	<b>3,081</b>	<b>1,660</b>	<b>4,741</b>	<b>32,707</b>	<b>17,800</b>	<b>50,507</b>	<b>56,418,045</b>

แหล่งข้อมูล : สำนักงานตำรวจแห่งชาติ

สถิติยานพาหนะที่เกิดอุบัติเหตุทางถนนในพื้นที่ทั่วประเทศ ประจำปี พ.ศ. 2563

หน่วย : คัน

ประเภท	เดือน												รวมแต่ ละ ประเภท
	มกราคม	กุมภาพันธ์	มีนาคม	เมษายน	พฤษภาคม	มิถุนายน	กรกฎาคม	สิงหาคม	กันยายน	ตุลาคม	พฤศจิกายน	ธันวาคม	
1. คนเดินเท้า	301	270	303	157	182	205	235	225	226	221	234	216	2,775
2. รถจักรยาน	254	250	226	156	183	193	174	228	182	179	187	208	2,420
3. รถสามล้อ	3	3	6	2	2	6	3	1	3	3	2	0	34
4. รถจักรยานยนต์	3,393	3,356	3,073	1,992	2,577	2,759	2,979	2,950	2,969	2,978	3,021	3,063	35,110
5. รถสามล้อเครื่อง	23	27	17	7	20	14	19	18	12	16	9	12	194
6. รถยนต์นั่ง	2,789	2,786	2,433	1,515	2,022	2,238	2,370	2,420	2,496	2,421	2,515	2,403	28,408
7. รถโดยสารเล็ก(ตู้)	92	83	50	33	46	44	62	49	53	50	53	57	672
8. รถบรรทุกเล็ก(ปิกอัพ)	1,582	1,528	1,482	956	1,288	1,435	1,497	1,332	1,306	1,405	1,401	1,470	16,682
9. รถโดยสารขนาดใหญ่	6	3	4	3	3	2	3	3	2	2	6	6	43
10. รถบรรทุก 6 ล้อ	59	60	44	21	37	33	43	48	40	52	55	39	531
11. รถบรรทุก 10 ล้อ หรือมากกว่า	140	137	121	84	104	104	124	100	109	112	94	122	1,351
12. รถอีแต๋น	242	259	261	166	174	193	214	230	228	233	217	229	2,646
13. รถแท็กซี่	197	179	173	85	85	118	126	153	141	145	147	141	1,690
14. รถอื่นๆ	8,891	8,763	7,966	5,082	6,618	7,230	7,680	7,632	7,621	7,678	7,819	7,861	90,841
<b>รวม</b>	<b>17,972</b>	<b>17,704</b>	<b>16,159</b>	<b>10,259</b>	<b>13,341</b>	<b>14,574</b>	<b>15,529</b>	<b>15,389</b>	<b>15,388</b>	<b>15,495</b>	<b>15,760</b>	<b>15,827</b>	<b>183,397</b>

แหล่งข้อมูล : สำนักงานตำรวจแห่งชาติ

สถิติอุบัติเหตุทางถนนในพื้นที่ทั่วประเทศ ช่วงเทศกาลปีใหม่ พ.ศ. 2563  
จำแนกตามรายวัน

ช่วงเทศกาลวันที่	จำนวนการเกิดอุบัติเหตุ (ครั้ง)	ผู้บาดเจ็บ (ราย)	จำนวนผู้เสียชีวิต (ราย)
29 ธันวาคม 2563	414	430	51
30 ธันวาคม 2563	585	571	77
31 ธันวาคม 2563	649	634	72
1 มกราคม 2564	712	705	84
2 มกราคม 2564	383	382	46
3 มกราคม 2564	325	333	40
4 มกราคม 2564	265	271	22
รวม	3,333	3,326	392

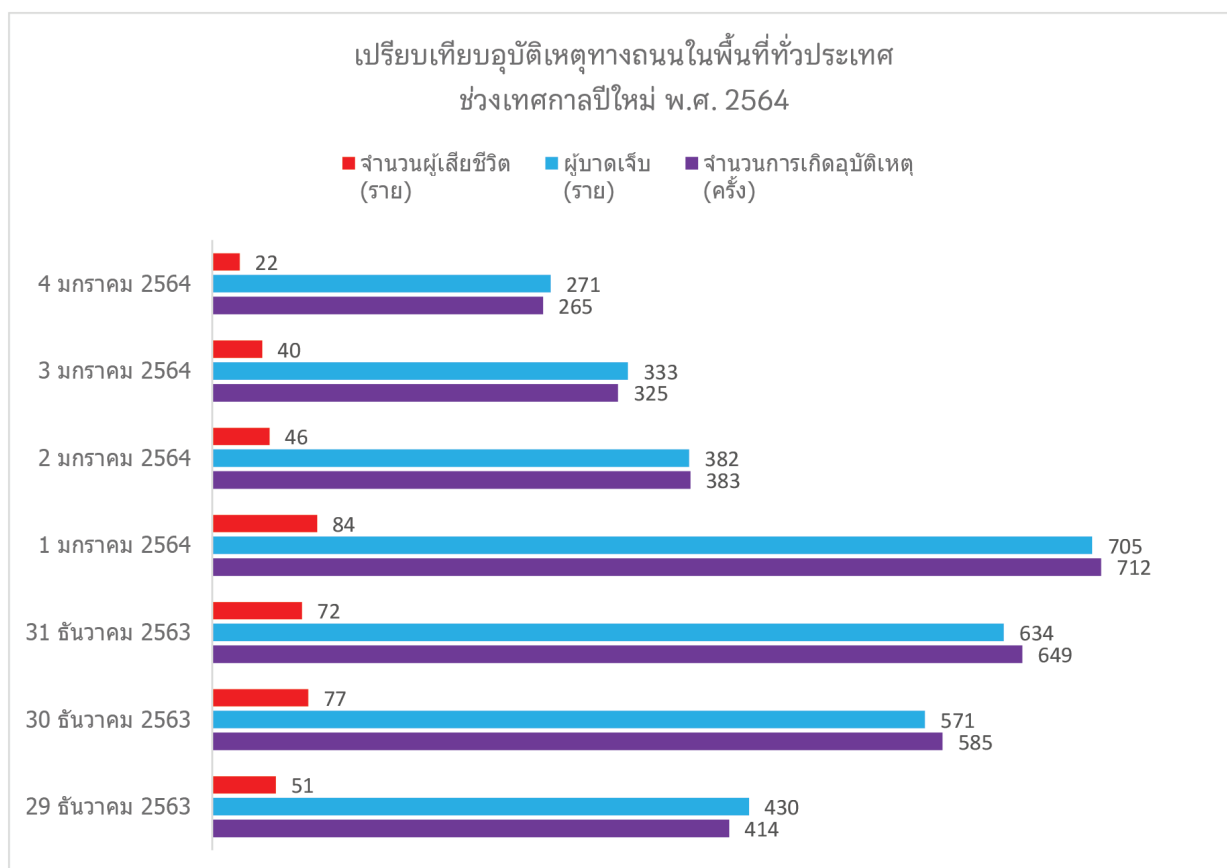

แหล่งข้อมูล : กรมป้องกันและบรรเทาสาธารณภัย

สถิติอุบัติเหตุทางถนนในพื้นที่ทั่วประเทศ ช่วงเทศกาลสงกรานต์ พ.ศ. 2563

จำแนกตามรายวัน

ช่วงเทศกาลวันที่	จำนวนการเกิดอุบัติเหตุ (ครั้ง)	ผู้บาดเจ็บ (ราย)	จำนวนผู้เสียชีวิต (ราย)
10 เมษายน 2564	345	343	36
11 เมษายน 2564	356	369	34
12 เมษายน 2564	390	375	69
13 เมษายน 2564	377	379	43
14 เมษายน 2564	331	326	40
15 เมษายน 2564	313	310	29
16 เมษายน 2564	253	255	26
รวม	2,365	2,357	277

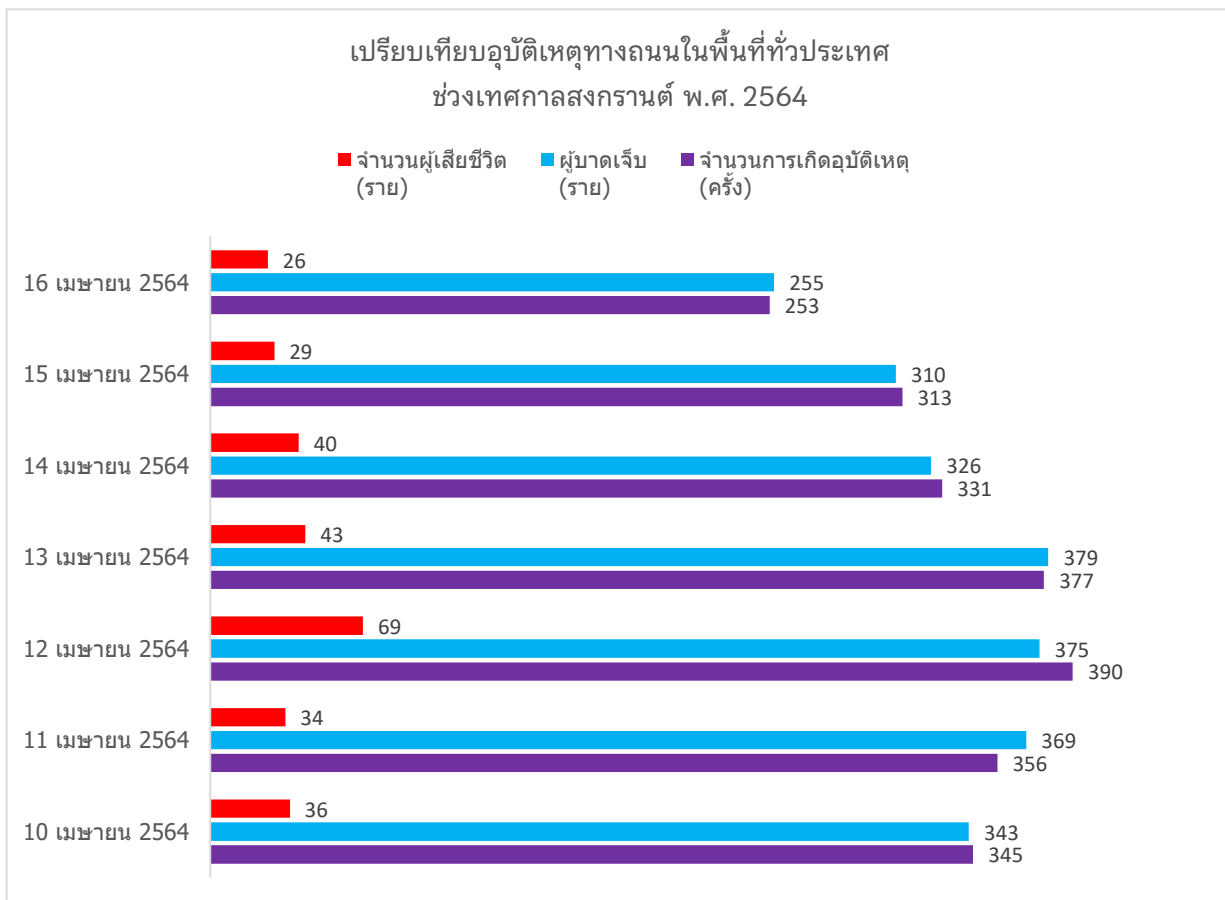

แหล่งข้อมูล : กรมป้องกันและบรรเทาสาธารณภัย



ข้อมูลอุปกรณ์ความปลอดภัยทางถนน  
ในพื้นที่กรุงเทพมหานคร



จำนวนสัญญาณไฟจราจรในเขตกรุงเทพมหานคร ประจำปี พ.ศ. 2563

จำแนกตามประเภทสัญญาณไฟจราจรและเขต เรียงตามจำนวนสัญญาณไฟจราจรรวม

ลำดับ	เขต	ประเภทสัญญาณไฟจราจร										รวม
		ทางแยก (จุด)	ทางข้ามชนิดกดปุ่ม (จุด)	กะพริบเตือนทางข้าม (จุด)	กะพริบเตือนหัวเกาะ (จุด)	ควบคุมช่องเดินรถสี่ทิศทาง (จุด)	กะพริบเตือนทางแยก (จุด)	กะพริบเตือนมองเดินรถประจำทาง (จุด)	กะพริบเตือนทางโค้ง (จุด)	กะพริบเตือนจุดกลับรถ (จุด)	กะพริบเตือนจุดอันตรายแบบไฮสปีด (จุด)	
1	คลองเตย	12	2	16	0	0	2	0	0	0	0	32
2	คลองสาน	7	6	18	0	0	2	0	1	0	0	34
3	คลองสามวา	10	0	10	0	0	2	0	6	0	0	28
4	คันนายาว	10	1	3	0	1	1	0	4	1	0	21
5	จตุจักร	11	13	19	2	0	6	2	1	2	0	56
6	จอมทอง	5	3	23	0	0	2	0	6	0	0	39
7	ดอนเมือง	12	2	22	0	0	25	0	0	0	0	61
8	ดินแดง	4	8	30	0	1	8	0	0	0	0	51
9	คูสิต	39	3	49	1	0	1	0	0	0	0	93
10	ตลิ่งชัน	5	0	28	0	0	13	0	5	0	2	53
11	ทวีวัฒนา	11	0	8	0	0	5	0	0	1	1	26
12	ทุ่งครุ	6	5	7	0	0	0	0	6	0	0	24
13	ธนบุรี	10	16	19	0	0	2	0	2	0	1	50
14	บางกอกน้อย	8	12	15	0	2	5	0	0	0	1	43
15	บางกอกใหญ่	4	4	10	1	1	3	0	0	0	0	23
16	บางกะปิ	20	6	11	2	1	10	1	4	2	0	57
17	บางขุนเทียน	2	4	22	0	0	10	0	1	0	0	39
18	บางเขน	8	10	15	0	0	20	0	0	0	1	54
19	บางคอแหลม	3	3	16	0	0	3	0	0	0	0	25

จำนวนสัญญาไฟจราจรในเขตกรุงเทพมหานคร ประจำปี พ.ศ. 2563

จำแนกตามประเภทสัญญาไฟจราจรและเขต เรียงตามจำนวนสัญญาไฟจราจรรวม

ลำดับ	เขต	ประเภทสัญญาไฟจราจร										รวม
		ทางแยก (จุด)	ทางข้ามชนิดกดปุ่ม (จุด)	กะพริบเตือนทางข้าม (จุด)	กะพริบเตือนหัวเกาะ (จุด)	ควบคุมช่องเดินรถสี่ทิศทาง (จุด)	กะพริบเตือนทางแยก (จุด)	กะพริบเตือนช่องเดินรถประจำทาง (จุด)	กะพริบเตือนทางโค้ง (จุด)	กะพริบเตือนจุดกลับรถ (จุด)	กะพริบเตือนจุดอันตรายแบบป้ายลาร์เซลล์ (จุด)	
20	บางแค	11	2	16	0	0	8	0	0	0	0	37
21	บางซื่อ	12	7	17	2	3	7	0	3	1	1	53
22	บางนา	9	1	8	0	0	9	0	0	2	0	29
23	บางบอน	4	1	15	0	0	6	0	3	0	0	29
24	บางพลัด	4	0	4	1	5	1	0	2	1	1	19
25	บางรัก	17	2	27	0	0	2	0	0	0	0	48
26	บึงกุ่ม	5	7	2	0	0	6	0	5	0	0	25
27	ปทุมวัน	27	7	24	1	0	0	0	0	0	0	59
28	ประเวศ	12	2	24	0	0	6	0	6	0	2	52
29	ป้อมปราบฯ	13	2	22	0	0	2	0	0	0	0	39
30	พญาไท	10	8	20	0	1	10	0	0	0	0	49
31	พระโขนง	2	12	5	0	0	9	0	0	0	0	28
32	พระนคร	28	1	41	0	1	11	0	0	0	1	83
33	ภาษีเจริญ	4	0	24	0	0	8	0	0	0	0	36
34	มีนบุรี	8	3	24	0	0	0	0	1	0	1	37
35	ยานนาวา	11	9	15	0	0	10	0	0	0	1	46
36	ราชเทวี	17	1	19	4	1	4	0	0	0	0	46
37	ราชบุรีบูรณะ	7	14	9	0	0	0	0	3	0	0	33
38	ลาดกระบัง	16	9	17	0	0	9	0	3	0	0	54

จำนวนสัญญาณไฟจราจรในเขตกรุงเทพมหานคร ประจำปี พ.ศ. 2563

จำแนกตามประเภทสัญญาณไฟจราจรและเขต เรียงตามจำนวนสัญญาณไฟจราจรรวม

ลำดับ	เขต	ประเภทสัญญาณไฟจราจร										รวม
		ทางแยก (จุด)	ทางข้ามชนิดกดปุ่ม (ชุด)	กะพริบเตือนทางข้าม (จุด)	กะพริบเตือนหัวเกาะ (จุด)	ควบคุมช่องเดินรถสี่ทิศทาง (จุด)	กะพริบเตือนทางแยก (จุด)	กะพริบเตือนช่องเดินรถประจำทาง (จุด)	กะพริบเตือนทางโค้ง (จุด)	กะพริบเตือนจุดกลับรถ (จุด)	กะพริบเตือนจุดอันตรายแบบโชนาร์เซลล์ (จุด)	
39	ลาดพร้าว	7	6	5	0	0	14	0	9	0	0	41
40	วังทองหลาง	10	5	9	0	0	0	11	0	0	0	35
41	วัฒนา	8	2	29	0	1	0	0	0	0	0	40
42	สวนหลวง	9	3	12	1	0	0	0	2	0	0	27
43	สะพานสูง	4	0	9	0	0	0	0	0	2	0	15
44	สัมพันธวงศ์	8	5	12	0	0	0	0	0	0	0	25
45	สาทร	14	1	6	0	1	0	0	0	2	0	24
46	สายไหม	5	4	10	0	0	0	0	8	0	1	28
47	หนองแขม	8	8	13	0	0	0	0	1	0	0	30
48	หนองจอก	3	0	48	0	1	0	0	0	0	1	53
49	หลักสี่	6	0	6	0	0	0	0	0	0	0	12
50	ห้วยขวาง	19	6	13	1	2	17	2	0	0	0	60
รวมทั้งสิ้น		505	226	846	16	22	259	16	82	14	15	2,001

แหล่งข้อมูล : กลุ่มงานสัญญาณไฟจราจร สำนักงานวิศวกรรมจราจร สำนักการจราจรและขนส่ง

จำนวนอุปกรณ์ความปลอดภัยประเภท รั้วเหล็ก การ์ดเรล และการ์ดเคเบิล

ในเขตกรุงเทพมหานคร ปี พ.ศ. 2563

ลำดับ ที่	พื้นที่เขต	ถนน	รั้วเหล็ก		การ์ดเรล		การ์ดเคเบิล		ถังกันชน จำนวน (แห่ง)
			จำนวน (แผง)	ความยาว (เมตร)	จำนวน (แผง)	ความยาว (เมตร)	จำนวน (จุด)	ความยาว (เมตร)	
1	คลองเตย	พระรามที่ 3	57	171.00	275	1,100.00	-	-	-
		พระรามที่ 4	160	480.00	103	412.00	-	-	-
		รัชดาภิเษก	61	183.00	466	1,864.00	1	200.00	-
		อาจณรงค์	112	336.00	262	1,048.00	-	-	-
		สุนทรโกษา	149	447	-	-	-	-	-
2	คลองสาน	เจริญนคร	-	-	3	12.00	-	-	-
		เจริญรัช	93	279.00	-	-	-	-	-
		กรุงธนบุรี	-	-	-	-	1	2,620.00	7
		ลาดหญ้า	-	-	-	-	1	1,278.00	-
3	คลองสามวา	คูบอน	-	-	14	56.00	-	-	-
		นิมิตใหม่	-	-	286	1,144.00	-	-	-
		แบนชะโด	-	-	50	200.00	-	-	-
		ประชาร่วมใจ	-	-	18	72.00	-	-	-
		ประชาอุทิศ	-	-	14	56.00	-	-	-
		พระยาสุเรนทร์	-	-	43	173.00	-	-	-
		รัตนโกสินทร์สมโภชน์	80	240.00	47	188.00	-	-	-
		เลียบคลองสอง	-	-	39	156.00	-	-	-
		วัดสุขใจ	-	-	117	468.00	-	-	-
		สุเหร่าคลองหนึ่ง	-	-	155	620.00	-	-	-
		หทัยมิตร	-	-	38	152.00	-	-	-
		หทัยราษฎร์	-	-	32	128.00	-	-	-
		4	คันนายาว	คูบอน	-	-	36	144.00	-
มิตรทหาร	-			-	17	68.00	-	-	-
สวนสยาม	-			-	140	560.00	-	-	-
เสรีไทย	63			189.00	53	212.00	-	-	-
นวมินทร์	193			579.00	-	-	-	-	-
5	จตุจักร	รัชดาภิเษก	71	213.00	1,010	4,040.00	-	-	6
		วิภาวดีรังสิต	-	-	523	2,092.00	-	-	-
		เสนา 1	-	-	10	40.00	-	-	-
		พหลโยธิน	862	2,586.00	-	-	-	-	-
		ลาดพร้าว	183	549.00	-	-	-	-	-
		กำแพงเพชร 2	253	759.00	-	-	-	-	-

จำนวนอุปกรณ์ความปลอดภัยประเภท ร้วเหล็ก การ์ดแรล และการ์ดเคเบิล

ในเขตกรุงเทพมหานคร ปี พ.ศ. 2563

ลำดับ ที่	พื้นที่เขต	ถนน	ร้วเหล็ก		การ์ดแรล		การ์ดเคเบิล		ถึงกันชน จำนวน (แห่ง)
			จำนวน (แผง)	ความยาว (เมตร)	จำนวน (แผง)	ความยาว (เมตร)	จำนวน (จุด)	ความยาว (เมตร)	
		ประชาธิปไตย	-	-	-	-	2	3,459.00	-
6	จอมทอง	พระรามที่ 2	-	-	184	736.00	-	-	-
		พุทธบูชา	-	-	44	176.00	-	-	-
7	ดอนเมือง	พหลโยธิน	-	-	65	260.00	-	-	-
		สรองประชา	34	100.00	-	-	-	-	-
		วิภาวดีรังสิต	-	-	234	936.00	-	-	-
8	ดินแดง	ดินแดง	-	-	105	420.00	-	-	2
		วิภาวดีรังสิต	-	-	210	840.00	-	-	-
		ประชาสงเคราะห์	122	366.00	-	-	-	-	-
		รัชดาภิเษก	325	975.00	-	-	-	-	-
9	ดุสิต	นครสวรรค์	-	-	1	5.00	-	-	-
		พิษณุโลก	283	849.00	-	-	-	-	-
		ราชวิถี	103	309.00	-	-	-	-	-
		สามเสน	530	1,590.00	-	-	-	-	-
		หลานหลวง	79	237.00	-	-	-	-	-
		ขาว	-	-	5	20.00	-	-	-
		สุโขทัย	-	-	5	21.00	-	-	-
10	ตลิ่งชัน	แก้วเงินทอง	-	-	25	100.00	-	-	-
		ทุ่งมังกร	-	-	13	52.00	-	-	-
		บางเขินกษัตริย์ศึก	-	-	39	156.00	-	-	-
		บางพรหม	-	-	11	44.00	-	-	-
		บางระมาด	-	-	91	364.00	-	-	-
		สวนผัก	-	-	124	496.00	-	-	-
		ปากน้ำ	-	-	40	160.00	-	-	-
		ชัยพฤกษ์	16	48.00	-	-	-	-	-
		พรานนก-พุทธมณฑลสาย 4	-	-	2,000	8,000.00	-	-	-
		พุทธมณฑลสาย 1	-	-	-	-	-	-	4
11	ทวีวัฒนา	ศาลาธรรมสพน์	-	-	220	880.00	-	-	-
		ทวีวัฒนา-พุทธมณฑลสาย 4	-	-	12	49.00	-	-	-
		เลียบคลองทวีวัฒนา	-	-	-	-	1	3,481.00	-
		พุทธมณฑลสาย 3	-	-	-	-	-	-	3

จำนวนอุปกรณ์ความปลอดภัยประเภท รั้วเหล็ก การ์ดเรล และการ์ดเคเบิล  
ในเขตกรุงเทพมหานคร ปี พ.ศ. 2563

ลำดับ ที่	พื้นที่เขต	ถนน	รั้วเหล็ก		การ์ดเรล		การ์ดเคเบิล		ถังกันชน จำนวน (แห่ง)
			จำนวน (แผง)	ความยาว (เมตร)	จำนวน (แผง)	ความยาว (เมตร)	จำนวน (จุด)	ความยาว (เมตร)	
		อุทยาน พุทธมณฑลสาย 2 พรานนก - พุทธมณฑลสาย 4	- - -	- - -	- - -	- - -	- - -	- - -	13 3 1
12	ห้วยครุ	ประชาอุทิศ พุทธบูชา ประชาอุทิศ	- - 32	- - 96.00	33 104 -	132.00 416.00 -	- - -	- - -	- - -
13	ธนบุรี	กรุงธนบุรี เจริญนคร สมเด็จพระเจ้าตากสิน มไหสวรรย์ รัชดาภิเษก อินทพรหัตถ์ อิสราภาพ สาทร-ราชพฤกษ์ เพชรเกษม	- 82 312 - 253 181 48 - -	- 246.00 936.00 - 759.00 543.00 144.00 - -	82 29 20 48 - - - - -	328.00 116.00 80.00 192.00 - - - - -	- - - - - - - 1 -	- - - - - - - 1,520.00 -	- - - - - - - - 2
14	บางกอกน้อย	จรัญสนิทวงศ์ วังหลัง อรุณอมรินทร์ พรานนก อิสราภาพ	362 130 - 45 119	1,086.00 390.00 - 135.00 357.00	99 - 120 - -	396.00 - 480.00 - -	- - - - -	- - - - -	- - - - -
15	บางกอกใหญ่	จรัญสนิทวงศ์ เพชรเกษม รัชดาภิเษก อรุณอมรินทร์ อิสราภาพ	54 - - - 80	162.00 - - - 240.00	74 42 206 4 -	296.00 168.00 824.00 16.00 -	- - - - -	- - - - -	- - - - -
16	บางกะปิ	จตุโชติ นวมินทร์ รามคำแหง ริมสวัสดี ถนนระหว่างถ.รามคำแหง26 กัปถ.ศรีนครินทร์	- 64 1,414 - - -	- 192.00 4,282.00 - - -	25 77 109 88 300	100.00 308.00 437.00 352.00 1,200.00	- - - - -	- - - - -	- - 1 - -



จำนวนอุปกรณ์ความปลอดภัยประเภท ร้วเหล็ก การ์ดเรล และการ์ดเคเบิล  
ในเขตกรุงเทพมหานคร ปี พ.ศ. 2563

ลำดับ ที่	พื้นที่เขต	ถนน	ร้วเหล็ก		การ์ดเรล		การ์ดเคเบิล		ถึงกันชน จำนวน (แห่ง)
			จำนวน (แผง)	ความยาว (เมตร)	จำนวน (แผง)	ความยาว (เมตร)	จำนวน (จุด)	ความยาว (เมตร)	
		ประชาอุทิศ	59	177.00	-	-	-	-	-
		ลาดพร้าว	70	210.00	-	-	-	-	2
		ศรีนครินทร์	-	-	6	24.00	-	-	-
		หัวหมาก	-	-	130	520.00	-	-	-
		เพชรบุรี	-	-	-	-	-	-	2
17	บางขุนเทียน	พระรามที่ 2	-	-	48	192.00	-	-	2
		พิทยาลงกรณ์	-	-	106	424.00	-	-	-
		สะแกงาม	-	-	62	248.00	-	-	-
		บางขุนเทียนชายทะเล	-	-	-	-	1	104.00	-
18	บางเขน	พหลโยธิน	250	750.00	110	440.00	-	-	-
		วิชัยพล	-	-	88	353.00	-	-	2
		สยามธรรม์	-	-	24	96.00	-	-	-
		ออเงิน	-	-	19	76.00	-	-	-
		สุขาภิบาล 5	-	-	-	-	-	-	4
19	บางคอแหลม	พระรามที่ 3	-	-	13	52.00	-	-	5
		เจริญกรุง	-	-	-	-	1	79.00	-
20	บางแค	นครลูง	-	-	21	84.00	-	-	-
		กาญจนากิเชก	-	-	57	235.00	-	-	-
		บางแวก	-	-	97	388.00	-	-	-
		เพชรเกษม	333	999.00	2	8.00	-	-	-
21	บางซื่อ	ประชาราษฎร์	206	618.00	58	232.00	-	-	-
		ประชาราษฎร์สาย 1	135	405.00	16	64.00	-	-	-
		ประชาราษฎร์สาย 2	20	60.00	-	-	-	-	-
		เดชะวณิช	148	444.00	-	-	-	-	-
		ประชาชื่น	37	111.00	-	-	-	-	-
		พิบูลสงคราม	-	-	-	-	1	462.00	-
		รัชดาภิเษก	-	-	-	-	-	-	2
22	บางนา	ถนนสุขุมวิท 103	49	147.00	-	-	-	-	-
23	บางบอน	บางบอน 2	-	-	37	148.00	-	-	-
		บางบอน 5	-	-	6	21.00	-	-	-
		สุขาภิบาล 1	-	-	19	76.00	-	-	-
		บางขุนเทียน	36	108.00	-	-	-	-	-

จำนวนอุปกรณ์ความปลอดภัยประเภท รั้วเหล็ก การ์ดเรล และการ์ดเคเบิล

ในเขตกรุงเทพมหานคร ปี พ.ศ. 2563

ลำดับ ที่	พื้นที่เขต	ถนน	รั้วเหล็ก		การ์ดเรล		การ์ดเคเบิล		ถังกันชน จำนวน (แห่ง)
			จำนวน (แผง)	ความยาว (เมตร)	จำนวน (แผง)	ความยาว (เมตร)	จำนวน (จุด)	ความยาว (เมตร)	
		พระรามที่ 2 เอกชัย	16 -	48.00 -	- -	- -	- 1	- 136.60	- 2
24	บางพลัด	จรัญสนิทวงศ์ สิรินธร	261 -	783.00 -	340 -	1,360.00 -	- -	- -	- 3
25	บางรัก	ประมวล พระรามที่ 4 เจริญกรุง สีลม	- 178 192 200	- 534.00 576.00 600.00	4 204 -	16.00 816.00 -	- - -	- - -	- 1 - -
26	บึงกุ่ม	นวมินทร์ นวลจันทร์ สุคนธ์สวัสดิ์ เสรีไทย	- - - -	- - - -	132 128 54 159	528.00 512.00 216.00 636.00	- - - -	- - - -	- - - -
27	ปทุมวัน	พระรามที่ 6 วิฑู พญาไท พระรามที่ 4	10 123 455 -	30.00 369.00 1,365.00 -	- - -	- - -	- - -	- - -	- - - 3
28	ประเวศ	เฉลิมพระเกียรติ ร.9 พัฒนาการ ศรีนครินทร์ อ่อนนุช บึงหนองบอน อุดมสุข	- - - - -	- - - - -	173 65 200 6 223	692.00 260.00 800.00 24.00 892.00	- - - -	- - -	- 1 - 3 - 2
29	ป้อมปราบฯ	พิษณุโลก	-	-	-	-	-	-	1
30	พญาไท	กำแพงเพชร พระรามที่ 6 วิภาวดีรังสิต ประดิพัทธ์ สาลิรัฐวิภาค สุทธิสารวินิจฉัย พหลโยธิน	- - - 79 15 55 -	- - - 237.00 45.00 165.00 -	47 44 88 -	188.00 176.00 352.00 -	- - -	- - -	- - - - - - -
31	พระโขนง	-	-	-	-	-	-	-	-
32	พระนคร	จักรเพชร	103	309.00	25	100.00	-	-	-

**จำนวนอุปกรณ์ความปลอดภัยประเภท ร้วเหล็ก การ์ดเรล และการ์ดเคเบิล  
ในเขตกรุงเทพมหานคร ปี พ.ศ. 2563**

ลำดับ ที่	พื้นที่เขต	ถนน	ร้วเหล็ก		การ์ดเรล		การ์ดเคเบิล		ถึงกันชน จำนวน (แห่ง)
			จำนวน (แผง)	ความยาว (เมตร)	จำนวน (แผง)	ความยาว (เมตร)	จำนวน (จุด)	ความยาว (เมตร)	
		พระพิทักษ์	4	12.00	-	-	-	-	-
		วิสุทธิกษัตริย์	40	120.00	-	-	-	-	-
33	ภาษีเจริญ	บางแวก	-	-	22	88.00	-	-	-
		เพชรเกษม	176	528.00	92	368.00	-	-	-
		พุทธมณฑลสาย 1	-	-	-	-	1	314.00	2
34	มีนบุรี	นิมิตใหม่	-	-	21	84.00	-	-	-
		บึงขวาง	-	-	172	688.00	-	-	-
		ประชาร่วมใจ	-	-	48	192.00	-	-	-
		ราษฎร์อุทิศ	-	-	270	1,080.00	-	-	-
		ร่มเกล้า	-	-	33	132.00	-	-	-
		สีหบุรานุกิจ	200	600.00	-	-	-	-	-
		เสรีไทย	63	189.00	-	-	-	-	-
		รามคำแหง	-	-	-	-	-	-	4
35	ยานนาวา	พระรามที่ 3	-	-	827	3,308.00	-	-	7
		รัชดาภิเษก	-	-	141	562.00	-	-	-
		สาทร	-	-	1	4.00	-	-	-
		สาทรประดิษฐ์	-	-	220	880.00	-	-	-
36	ราชเทวี	พระรามที่ 6	55	165.00	-	-	-	-	-
		เพชรบุรี	200	600.00	-	-	-	-	3
		ราชปรารภ	79	237.00	-	-	-	-	-
		ราชวิถี	209	627.00	-	-	-	-	-
		พญาไท	12	36.00	-	-	-	-	-
37	ราษฎร์บูรณะ	ราษฎร์บูรณะ	116	348.00	301	1,204.00	-	-	2
		ราษฎร์พัฒนา	15	45.00	15	60.00	-	-	-
		สุขสวัสดิ์	68	204.00	134	536.00	-	-	-
		ประชาอุทิศ	17	51.00	-	-	-	-	-
38	ลาดกระบัง	คู้มเกล้า	-	-	224	896.00	-	-	-
		ฉลองกรุง	12	36.00	92	368.00	-	-	3
		ลาดกระบัง	56	168.00	191	764.00	-	-	-
		สุวรรณภูมิ 4	66	198.00	-	-	-	-	-
		หลวงแพ่ง	-	-	233	932.00	-	-	-
		เคหะชุมชนร่มเกล้า	-	-	16	64.00	-	-	-

จำนวนอุปกรณ์ความปลอดภัยประเภท รั้วเหล็ก การ์ดเรล และการ์ดเคเบิล

ในเขตกรุงเทพมหานคร ปี พ.ศ. 2563

ลำดับ ที่	พื้นที่เขต	ถนน	รั้วเหล็ก		การ์ดเรล		การ์ดเคเบิล		ถังกันชน จำนวน (แห่ง)
			จำนวน (แผง)	ความยาว (เมตร)	จำนวน (แผง)	ความยาว (เมตร)	จำนวน (จุด)	ความยาว (เมตร)	
		เจ้าคุณทหาร	-	-	-	-	-	-	2
39	ลาดพร้าว	รามอินทรา 14	-	-	44	176.00	-	-	-
		ลาดปลาเค้า	-	-	21	84.00	-	-	-
40	วังทองหลาง	ลาดพร้าว	396	1,188.00	-	-	-	-	-
41	วัฒนา	อโศก - เพชรบุรี	306	918.00	-	-	-	-	-
42	สวนหลวง	พัฒนาการ	-	-	99	396.00	-	-	3
		ศรีนครินทร์	-	-	21	84.00	-	-	-
		สุขุมวิท 71	-	-	50	200.00	-	-	-
		อ่อนนุช	-	-	4	16.00	-	-	-
		สวนหลวง	20	60.00	-	-	-	-	-
		เพชรบุรี	11	33.00	-	-	-	-	-
		อ่อนนุช	-	-	-	-	-	-	1
ถาวรรัช	-	-	-	-	-	-	2		
43	สะพานสูง	รามคำแหง	94	282.00	12	48.00	-	-	-
44	สัมพันธวงศ์	เจริญกรุง	292	876.00	-	-	-	-	-
45	สาทร	นางลิ้นจี่	-	-	13	52.00	-	-	-
		เจริญราษฎร์	-	-	35	141.00	-	-	-
		สาทร	29	87.00	3	12.00	-	-	-
		ดวงพิทักษ์	-	-	15	61.00	-	-	-
		พระรามที่ 4	186	558.00	-	-	-	-	1
จันทน์	52	156.00	-	-	-	-	-		
46	สายไหม	เพิ่มสิน	-	-	128	513.00	-	-	-
		ออเงิน	-	-	24	96.00	-	-	-
		พหลโยธิน	88	264.00	15	59.00	-	-	-
47	หนองแขม	เลียบคลองทวีวัฒนา	-	-	-	-	-	-	2
48	หนองจอก	คลองแก้ว	-	-	23	92.00	-	-	-
		คลองสิบ-คลองสิบสี่	-	-	107	428.00	-	-	-
		คลองสิบเอ็ด	-	-	55	220.00	-	-	-
		คู้-คลองสิบ	-	-	17	68.00	-	-	-
		ประชาสำราญ	-	-	108	432.00	-	-	-
		มิตรไมตรี	-	-	49	196.00	-	-	-
		ไมตรีจิต	-	-	97	388.00	-	-	-

จำนวนอุปกรณ์ความปลอดภัยประเภท รั้วเหล็ก การ์ดเรล และการ์ดเคเบิล  
ในเขตกรุงเทพมหานคร ปี พ.ศ. 2563

ลำดับ ที่	พื้นที่เขต	ถนน	รั้วเหล็ก		การ์ดเรล		การ์ดเคเบิล		ถึงกันชน จำนวน (แห่ง)
			จำนวน (แผง)	ความยาว (เมตร)	จำนวน (แผง)	ความยาว (เมตร)	จำนวน (จุด)	ความยาว (เมตร)	
		ร่วมพัฒนา	-	-	17	68.00	-	-	-
		เลียบคลองสิบสาม	-	-	315	1,260.00	-	-	-
		เลียบบวารี	-	-	38	152.00	-	-	-
		สังฆสันติสุข	-	-	155	620.00	-	-	-
		เลียบคลองอยู่ตะเกา	-	-	54	216.00	-	-	-
		ยังพัฒนา	-	-	69	276.00	-	-	-
		เพชรเกษม	135	405.00	-	-	-	-	-
		ฉลองกรุง	-	-	-	-	-	-	2
		เชื่อมสัมพันธ	-	-	-	-	-	-	2
49	หลักสี่	วิภาวดีรังสิต	-	-	256	1,024.00	-	-	-
		กำแพงเพชร 6	-	-	-	-	1	424.70	-
		หลักสี่	-	-	-	-	-	-	2
50	ห้วยขวาง	พระราม 9	-	-	102	408.00	-	-	4
		ลาดพร้าว	-	-	32	128.00	-	-	-
		ประชากรศาสตร์บำเพ็ญ	151	453.00	-	-	-	-	-
		ประดิษฐ์มนูธรรม	-	-	6	24.00	-	-	-
		เพชรบุรี	268	804.00	-	-	-	-	1
		รัชดาภิเษก	322	966.00	-	-	-	-	2
		<b>รวม</b>	<b>13,807</b>	<b>41,457.00</b>	<b>16,786</b>	<b>67,154.00</b>	<b>14</b>	<b>14,169.30</b>	<b>120</b>

แหล่งข้อมูล : สำนักงานวิศวกรรมจราจร สำนักการจราจรและขนส่ง

ข้อมูลกล้องโทรทัศน์วงจรปิด (CCTV) ของกรุงเทพมหานคร ปี พ.ศ. 2563 จัดเรียงตามชื่อเขต

หน่วย : กล้อง

ลำดับ	เขต	บริเวณที่ติดตั้ง											
		บริเวณทางแยก / วงเวียน / สี่แยกไฟ	สะพานลอยคนเดินข้าม	ขอย / ขุมขย / ริมทางเท้า	ตลาด / ยานการค่า	สถานศึกษา	ป้ายรถโดยสารประจำทาง	สถานีขนส่ง / รถไฟฟ้า / ท่าเรือ	ได้สะพาน / ได้ทางด่วนต่างระดับ / อุโมงค์ทางลอด	สวนสาธารณะ / ลานจอดรถยนต์	สถานที่ราชการ / โรงพยาบาล / ศูนย์สาธารณสุข / สถานที่สำคัญ	บริเวณสะพาน / เขิงสะพาน / คอสะพาน	สถานีสูบน้ำ / ประตูประบายน้ำ
1	คลองเตย	47	16	528	8	79	21	11	6	136	46	0	61
2	คลองสาน	36	14	839	19	74	4	63	0	89	41	12	12
3	คลองสามวา	60	0	880	53	152	18	0	10	41	63	0	35
4	คันนายาว	18	16	728	12	48	23	4	3	4	29	7	15
5	จตุจักร	92	34	747	35	121	13	32	0	311	83	2	24
6	จอมทอง	16	18	869	68	116	0	3	4	5	39	7	3
7	ดอนเมือง	142	14	1479	19	112	34	0	0	48	31	0	8
8	ดินแดง	61	6	380	32	90	3	12	4	32	273	0	16
9	ดุสิต	462	6	1148	36	254	35	12	0	48	457	21	24
10	ตลิ่งชัน	49	8	1112	39	153	5	13	28	3	50	9	10
11	ทวีวัฒนา	25	36	881	9	67	3	0	3	109	126	3	7
12	ทุ่งครุ	3	6	558	6	94	0	4	0	37	80	0	0
13	ธนบุรี	59	10	801	16	185	4	13	33	28	154	4	12
14	บางกอกน้อย	31	8	748	7	167	15	13	4	48	59	0	0
15	บางกอกใหญ่	23	16	632	16	87	0	3	11	25	22	0	13
16	บางกะปิ	39	22	1332	37	171	0	14	6	40	54	9	32
17	บางขุนเทียน	19	35	883	12	172	10	7	13	0	86	7	24
18	บางเขน	62	14	1536	40	69	3	0	7	39	48	3	0
19	บางคอแหลม	7	8	448	4	48	6	0	3	40	58	1	16
20	บางแค	49	6	951	12	130	9	7	5	0	58	0	0
21	บางซื่อ	23	40	587	18	121	5	5	8	6	42	6	34

ข้อมูลกล้องโทรทัศน์วงจรปิด (CCTV) ของกรุงเทพมหานคร ปี พ.ศ. 2563 จัดเรียงตามชื่อเขต

หน่วย : กล้อง

ลำดับ	เขต	บริเวณที่ติดตั้ง											
		บริเวณทางแยก / วงเวียน / สัญญาณไฟ	สะพานลอยคนเดินข้าม	ขอย/ชุมชน/ริมทางเท้า	ตลาด/ย่านการค้า	สถานศึกษา	ป้ายรถโดยสารประจำทาง	สถานีขนส่ง / รถไฟฟ้า / ท่าเรือ	ได้สะพาน / ได้ทางด่วนต่างระดับ / อุโมงค์ทางลอด	สวนสาธารณะ / ลานจอดรถยนต์	สถานที่ราชการ / โรงพยาบาล / ศูนย์สาธารณสุข / สถานที่สำคัญ	บริเวณสะพาน / เขิงสะพาน / คอสะพาน	สถานีสูบน้ำ / ประตูระบายน้ำ
22	บางนา	20	16	583	33	93	4	5	11	0	32	0	4
23	บางบอน	17	10	578	0	97	0	0	6	55	51	3	0
24	บางพลัด	25	25	842	19	117	2	4	10	30	31	27	9
25	บางรัก	114	6	429	31	66	0	6	10	0	22	4	3
26	บึงกุ่ม	46	14	863	16	137	16	0	0	127	36	0	15
27	ปทุมวัน	163	12	551	26	115	23	15	0	135	112	13	4
28	ประเวศ	58	21	1023	21	135	3	3	11	57	96	9	20
29	ป้อมปราบฯ	110	18	433	10	66	0	4	0	0	72	11	0
30	พญาไท	46	13	799	0	11	11	15	0	26	45	0	8
31	พระโขนง	28	4	493	0	76	4	0	0	0	32	0	8
32	พระนคร	242	0	1311	8	161	21	10	12	89	206	27	16
33	ภาษีเจริญ	6	16	680	3	165	2	0	3	3	50	3	0
34	มีนบุรี	50	78	961	0	88	5	15	3	86	17	0	0
35	ยานนาวา	31	35	490	2	73	19	6	8	0	32	4	75
36	ราชเทวี	163	32	458	0	71	18	22	6	52	102	4	4
37	ราชบุรีบูรณะ	19	6	525	8	66	0	32	4	0	32	0	12
38	ลาดกระบัง	81	24	893	10	180	4	0	21	60	82	9	4
39	ลาดพร้าว	14	4	796	11	94	0	0	0	16	42	2	12
40	วังทองหลาง	22	16	556	28	70	7	0	0	0	12	21	19
41	วัฒนา	6	8	341	0	121	10	3	0	0	21	3	0
42	สวนหลวง	43	17	780	0	80	11	3	6	22	36	12	0

ข้อมูลกล้องโทรทัศน์วงจรปิด (CCTV) ของกรุงเทพมหานคร ปี พ.ศ. 2563 จัดเรียงตามชื่อเขต

หน่วย : กล้อง

ลำดับ	เขต	บริเวณที่ติดตั้ง											
		บริเวณทางแยก /วงเวียน /สี่แยกไฟ	สะพานลอยคนเดินข้าม	ขอย/ชุมชน/ริมทางเท้า	ตลาด/ย่านการค้า	สถานศึกษา	ป้ายรถโดยสารประจำทาง	สถานีขนส่ง/รถไฟฟ้า/ท่าเรือ	ได้สะพาน /ได้ทางด่วนต่างระดับ /อุโมงค์ทางลอด	สวนสาธารณะ /ลานจอดรถยนต์	สถานที่ราชการ /โรงพยาบาล /ศูนย์ราชการศูนย์ /สถานที่สำคัญ	บริเวณสะพาน /เชิงสะพาน /คอสะพาน	สถานีสูบน้ำ /ประตูลิ่วระบายน้ำ
43	สะพานสูง	19	33	758	0	65	17	4	0	0	40	7	0
44	สัมพันธวงศ์	54	0	136	6	34	2	11	0	4	44	2	10
45	สาทร	102	16	700	3	87	0	5	0	32	26	0	14
46	สายไหม	44	2	1213	10	88	0	0	6	0	34	4	12
47	หนองแขม	13	14	702	4	78	4	16	0	0	46	0	9
48	หนองจอก	47	4	1450	24	292	3	0	11	33	217	6	0
49	หลักสี่	11	8	1043	12	66	6	0	0	21	38	0	20
50	ห้วยขวาง	65	12	694	8	65	3	5	3	37	63	4	28
รวม		2,982	797	39,148	791	5,367	406	400	279	1,974	3,568	266	652

แหล่งข้อมูล : กองระบบเทคโนโลยีจราจร สำนักการจราจรและขนส่ง



สถิติระบบขนส่งมวลชนที่ให้บริการ  
ในพื้นที่กรุงเทพมหานคร



## สถิติจำนวนผู้โดยสารรถโดยสารประจำทางด่วนพิเศษ (BRT) ปี พ.ศ. 2554 - 2562

หน่วย : เที่ยวคน

เดือน	ปี 2554	ปี 2555	ปี 2556	ปี 2557	ปี 2558	ปี 2559	ปี 2560	ปี 2561	ปี 2562	ปี 2563
มกราคม	327,412	386,130	426,424	547,309	549,950	592,131	563,901	402,984	391,013	416,471
กุมภาพันธ์	304,196	400,717	383,026	529,303	535,988	570,129	534,359	372,304	341,865	371,586
มีนาคม	335,047	396,904	384,281	527,531	576,183	620,218	598,245	375,720	369,972	283,158
เมษายน	275,365	321,864	371,342	459,783	505,414	501,431	475,645	314,020	318,183	120,325
พฤษภาคม	315,697	390,835	447,280	502,176	535,730	553,894	58,295	361,969	366,425	148,373
มิถุนายน	402,981	436,230	506,830	539,503	572,763	606,161	514,898	397,546	391,409	202,131
กรกฎาคม	381,368	469,341	529,122	553,547	601,176	587,374	460,106	400,275	432,004	272,115
สิงหาคม	417,174	443,869	528,153	561,439	601,643	650,061	477,022	424,600	437,783	305,388
กันยายน	408,352	437,486	519,542	591,515	627,609	634,648	442,910	390,965	422,684	314,260
ตุลาคม	345,436	407,480	485,730	576,003	600,502	574,559	378,251	378,014	398,595	309,305
พฤศจิกายน	376,117	445,187	522,391	567,913	603,839	616,184	441,033	393,463	403,782	293,687
ธันวาคม	399,622	386,500	466,335	532,488	574,502	546,552	381,704	345,644	376,068	269,651
<b>รวม</b>	<b>4,288,767</b>	<b>4,922,543</b>	<b>5,570,456</b>	<b>6,488,510</b>	<b>6,885,299</b>	<b>7,053,342</b>	<b>5,326,369</b>	<b>4,557,504</b>	<b>4,649,783</b>	<b>3,306,450</b>

- หมายเหตุ : 1. เปิดให้บริการทดลองเดินรถโดยสารประจำทางด่วนพิเศษ (BRT) โดยไม่คิดค่าโดยสาร เมื่อวันที่ 29 พฤษภาคม 2553  
2. เปิดให้บริการเดินรถโดยสารประจำทางด่วนพิเศษ (BRT) เต็มรูปแบบ เมื่อวันที่ 2 มกราคม 2554

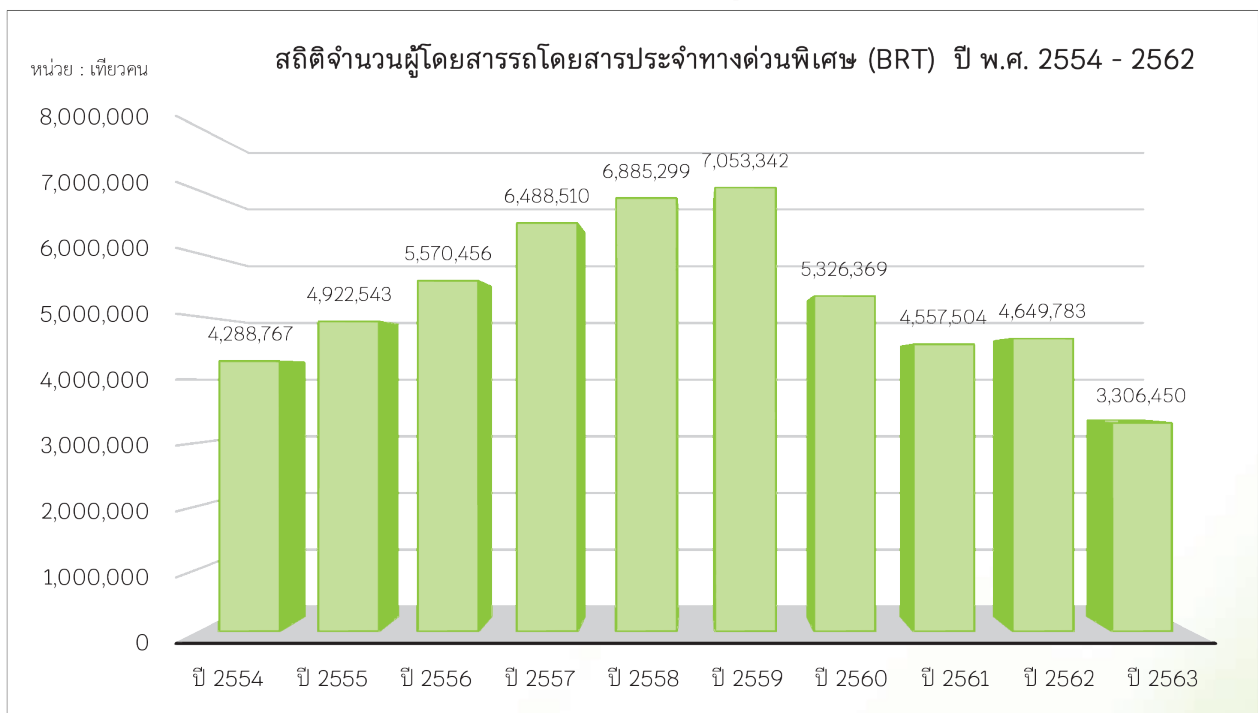

แหล่งข้อมูล : บริษัท กรุงเทพมหานคร จำกัด

สถิติจำนวนผู้โดยสารที่ใช้บริการรถไฟฟ้าแอร์พอร์ต เรลลิงค์ ประจำปี พ.ศ. 2563

หน่วย: เทียบคน

เดือน	รถไฟฟ้าด่วน (Express Line)	รถไฟฟ้าธรรมดา (City Line)	รวม
มกราคม	-	2,258,635	2,258,635
กุมภาพันธ์	-	1,871,314	1,871,314
มีนาคม	-	1,231,963	1,231,963
เมษายน	-	378,011	378,011
พฤษภาคม	-	534,779	534,779
มิถุนายน	-	843,368	843,368
กรกฎาคม	-	1,087,284	1,087,284
สิงหาคม	-	1,267,839	1,267,839
กันยายน	-	1,353,715	1,353,715
ตุลาคม	-	1,367,552	1,367,552
พฤศจิกายน	-	1,443,688	1,443,688
ธันวาคม	-	1,277,035	1,277,035
รวม	-	14,915,183	14,915,183

แหล่งข้อมูล บริษัท รถไฟฟ้า ร.ฟ.ท. จำกัด

หมายเหตุ รถไฟฟ้าด่วน (Express Line) ยกเลิกให้บริการตั้งแต่ ตุลาคม พ.ศ. 2557

จำนวนผู้โดยสารที่ใช้บริการรถไฟระบบขนส่งมวลชนกรุงเทพมหานคร (รถไฟฟ้า BTS) ปี พ.ศ. 2563

จำแนกตามรายเดือน

หน่วย : เที่ยวคน

ชื่อสถานี	เดือน												รวม	
	มกราคม	กุมภาพันธ์	มีนาคม	เมษายน	พฤษภาคม	มิถุนายน	กรกฎาคม	สิงหาคม	กันยายน	ตุลาคม	พฤศจิกายน	ธันวาคม		
คูคต	0	0	0	0	0	0	0	0	0	0	0	0	95,761	95,761
แยก ดปอ.	0	0	0	0	0	0	0	0	0	0	0	0	67,105	67,105
พิพิธภัณฑ์กองทัพอากาศ	0	0	0	0	0	0	0	0	0	0	0	0	14,579	14,579
โรงพยาบาลภูมิพลอดุลยเดช	0	0	0	0	0	0	0	0	0	0	0	0	23,965	23,965
สะพานใหม่	0	0	0	0	0	0	0	0	0	0	0	0	109,495	109,495
สายหยุด	0	0	0	0	0	0	0	0	0	0	0	0	68,976	68,976
พหลโยธิน 59	0	0	0	0	0	0	0	0	0	0	0	0	32,024	32,024
วัดพระศรีมหาธาตุ	0	0	0	0	0	156,419	0	239,883	289,177	311,647	332,337	328,774	263,456	1,921,693
กรมทหารราบที่ 11	0	0	0	0	0	99,783	0	180,523	227,643	242,650	247,868	244,452	185,182	1,428,101
ศรีปทุม	0	0	0	0	0	40,174	0	67,444	116,752	137,578	138,969	131,584	99,785	732,286
กรมป่าไม้	0	0	0	0	0	36,356	0	73,410	91,602	97,848	99,661	83,685	100,451	583,013
มหาวิทยาลัยเกษตรศาสตร์	503,960	614,626	329,907	101,922	172,739	170,516	231,056	282,519	282,519	304,060	362,864	271,991	284,208	3,630,368
เสนานิคม	299,802	296,807	207,496	65,531	109,003	196,362	284,345	335,419	335,419	349,921	356,423	345,251	337,703	3,184,063
รัชโยธิน	255,190	256,751	164,680	43,559	73,452	145,168	217,313	267,700	267,700	282,284	294,062	298,799	293,659	2,592,617
พหลโยธิน 24	112,921	108,435	77,735	26,518	41,715	71,103	94,751	108,984	108,984	112,530	115,871	116,759	109,959	1,097,281
ท่าแยงกลดพร้าว	620,691	608,155	358,245	73,988	168,113	381,387	538,988	616,750	616,750	635,330	674,768	655,227	654,854	5,986,496
หมอติต	1,177,151	1,044,108	689,152	190,744	341,725	589,828	770,424	855,356	855,356	883,536	871,240	906,241	819,775	9,139,280
สะพานควาย	304,793	281,812	197,188	67,795	104,695	167,713	208,482	231,680	231,680	234,213	237,872	233,622	216,130	2,485,995

จำนวนผู้โดยสารที่ใช้บริการรถไฟฟ้าระบบขนส่งมวลชนกรุงเทพมหานคร (รถไฟฟ้า BTS) ปี พ.ศ. 2563

จำนวนตามรายเดือน

หน่วย : เที่ยวคน

ชื่อสถานี	เดือน												รวม
	มกราคม	กุมภาพันธ์	มีนาคม	เมษายน	พฤษภาคม	มิถุนายน	กรกฎาคม	สิงหาคม	กันยายน	ตุลาคม	พฤศจิกายน	ธันวาคม	
อารีย์	478,879	430,111	307,418	95,484	148,698	261,808	318,071	348,439	363,500	363,354	364,703	327,974	3,808,439
สนามเป้า	132,703	112,814	75,292	25,143	36,572	63,082	78,316	88,539	93,190	93,197	92,984	87,112	978,944
อนุสาวรีย์ชัยสมรภูมิ	1,096,322	966,486	639,682	189,605	304,450	520,913	655,264	746,528	755,186	739,919	755,774	670,944	8,041,073
พญาไท	763,745	635,922	419,489	119,881	178,600	311,187	412,094	478,221	494,529	478,132	496,445	433,236	5,221,481
ราชเทวี	379,985	322,830	196,489	55,905	86,172	149,328	207,079	230,224	233,112	223,892	233,338	212,946	2,531,300
สยาม	1,888,304	1,524,960	787,978	120,486	322,569	743,540	997,782	1,144,445	1,137,597	1,074,107	1,181,646	1,071,019	11,994,433
ชิดลม	977,663	765,816	478,093	121,847	206,041	383,569	474,114	532,422	524,507	518,637	546,539	521,234	6,050,482
เพลินจิต	698,095	584,320	420,189	131,097	180,790	301,837	357,664	388,080	410,185	404,029	418,590	378,115	4,672,991
นานา	531,898	434,979	248,496	54,632	74,529	119,455	160,700	176,764	178,317	177,149	176,553	165,778	2,499,250
อโศก	1,671,452	1,375,356	873,513	241,214	386,811	664,397	821,725	921,017	952,038	957,120	980,019	860,908	10,705,570
พร้อมพงษ์	977,615	821,073	521,970	139,525	242,384	420,321	499,237	546,655	567,575	572,870	595,803	568,574	6,473,602
ทองหล่อ	524,476	451,301	294,080	94,008	146,275	235,549	288,839	313,881	325,203	323,727	329,394	302,989	3,629,722
เอกมัย	585,707	511,832	321,507	83,273	140,004	254,359	330,633	368,115	374,484	377,908	379,146	338,950	4,065,918
พระโขนง	420,534	380,403	270,139	93,480	143,989	214,537	253,293	276,453	283,885	279,579	278,395	252,486	3,147,173
อ่อนนุช	942,056	841,428	615,430	231,622	347,892	509,629	595,215	642,750	647,140	634,936	638,147	580,117	7,226,362
บางจาก	283,030	253,804	193,494	84,803	114,071	160,475	184,084	200,142	210,880	209,426	204,496	187,164	2,285,869
ปทุมธานี	359,080	320,596	223,358	75,874	116,080	184,379	225,205	252,112	261,711	261,982	259,301	235,323	2,775,001
อุดมสุข	641,809	584,024	425,331	162,907	244,251	367,622	429,523	467,959	477,776	473,405	483,614	427,985	5,186,206

จำนวนผู้โดยสารที่ใช้บริการรถไฟฟ้าระบบขนส่งมวลชนกรุงเทพมหานคร (รถไฟฟ้า BTS) ปี พ.ศ. 2563

จำนวนตามรายเดือน

หน่วย : เที่ยวคน

ชื่อสถานี	เดือน												รวม
	มกราคม	กุมภาพันธ์	มีนาคม	เมษายน	พฤษภาคม	มิถุนายน	กรกฎาคม	สิงหาคม	กันยายน	ตุลาคม	พฤศจิกายน	ธันวาคม	
บางนา	228,179	240,396	155,481	49,700	71,625	108,503	157,746	208,221	203,224	183,031	185,700	138,089	1,929,895
บางรี	484,356	445,074	343,909	151,359	209,958	296,824	347,385	379,562	394,311	398,283	395,287	355,514	4,201,822
สาโรง	573,442	525,259	385,107	164,219	248,117	361,894	422,394	454,666	459,206	476,364	471,030	421,779	4,963,477
ปู่เจ้า	119,106	112,333	88,254	44,633	59,318	77,841	90,509	101,018	104,950	115,031	109,036	98,187	1,120,216
ข้างเอราวัณ	127,801	116,625	87,837	42,997	59,468	82,056	99,038	110,103	111,144	122,662	112,379	104,544	1,176,654
โรงเรียนนายเรือ	89,412	79,468	59,626	28,306	38,748	52,758	65,097	73,475	74,403	81,914	73,695	66,655	783,557
ปากน้ำ	137,186	125,096	91,798	41,679	60,891	83,765	102,898	114,171	117,279	250,281	119,161	104,861	1,349,066
ศรีนครินทร์	72,377	67,841	49,930	23,559	32,506	44,934	57,295	67,324	70,222	76,119	67,829	63,560	693,496
พรกษา	233,613	213,995	146,129	55,478	93,596	142,866	180,415	198,426	204,372	225,906	211,587	191,986	2,098,369
สายลวด	42,743	39,757	29,686	15,010	20,963	25,260	32,867	35,895	36,884	42,352	37,168	34,886	393,471
เคหะฯ	192,392	172,118	123,388	54,101	79,901	115,843	142,665	154,920	156,684	178,723	161,056	145,741	1,677,532
ราชดำริ	151,316	123,608	86,774	28,653	41,361	64,480	77,490	87,564	87,630	86,641	86,548	79,716	1,001,781
ศาลาแดง	941,276	791,553	514,529	159,038	230,206	386,034	493,234	542,008	561,812	556,008	553,465	490,227	6,219,390
ช่องนนทรี	843,932	744,364	527,442	172,797	239,817	394,271	494,996	547,913	570,414	556,705	572,910	495,703	6,161,264
สุรศักดิ์	444,025	383,068	252,920	86,120	123,951	198,632	258,914	293,083	309,367	289,032	311,668	262,112	3,212,892

จำนวนผู้โดยสารที่ใช้บริการรถไฟฟ้าระบบขนส่งมวลชนกรุงเทพมหานคร (รถไฟฟ้า BTS) ปี พ.ศ. 2563

จำนวนตามรายเดือน

หน่วย : เที่ยวคน

ชื่อสถานี	เดือน												รวม
	มกราคม	กุมภาพันธ์	มีนาคม	เมษายน	พฤษภาคม	มิถุนายน	กรกฎาคม	สิงหาคม	กันยายน	ตุลาคม	พฤศจิกายน	ธันวาคม	
สะพานตากสิน	610,010	479,958	262,913	77,004	116,652	200,885	267,285	286,994	295,829	295,714	304,507	276,446	3,474,197
กรุงธนบุรี	295,708	260,137	184,077	66,030	98,708	155,872	188,489	204,392	211,390	201,873	209,611	218,530	2,294,817
วงเวียนใหญ่	364,546	327,684	232,761	84,346	125,432	196,294	239,763	266,122	270,318	265,560	273,439	234,183	2,880,448
โพธิ์นิมิตร	75,700	69,004	49,084	17,106	27,059	41,667	52,169	57,545	58,516	56,396	57,696	50,267	612,209
ตลาดพลู	250,107	224,726	158,260	55,711	86,534	134,648	164,776	179,216	183,288	179,882	182,316	162,316	1,961,780
อนุสาวรีย์	271,917	243,155	178,168	67,195	98,353	153,611	187,922	208,321	215,426	208,621	211,344	187,750	2,231,783
บางหว้า	566,553	507,140	351,064	126,564	194,951	308,561	387,157	429,074	439,685	427,302	441,293	388,825	4,568,169
สนามกีฬาแห่งชาติ	446,626	371,185	214,013	47,075	87,254	164,733	203,970	233,311	247,159	228,838	243,349	212,283	2,699,796
<b>รวม</b>	<b>24,190,184</b>	<b>21,192,293</b>	<b>13,909,501</b>	<b>4,349,523</b>	<b>6,876,989</b>	<b>11,713,028</b>	<b>14,909,931</b>	<b>16,779,652</b>	<b>17,265,925</b>	<b>17,398,542</b>	<b>17,423,346</b>	<b>16,184,081</b>	<b>177,115,997</b>

แหล่งข้อมูล : บริษัท ระบบขนส่งมวลชนกรุงเทพ จำกัด (มหาชน)



จำนวนผู้โดยสารที่ใช้บริการรถไฟฟ้ามหานคร (MRT) สายเฉลิมรัชมงคล ปี พ.ศ. 2563

จำแนกตามรายเดือน

หน่วย : เที่ยวคน

เดือน	จำนวนผู้โดยสารโดยเฉลี่ย		
	วันจันทร์ - ศุกร์	วันเสาร์ - อาทิตย์ และวันหยุดนักขัตฤกษ์	ตลอดเดือน
มกราคม	444,083	288,295	398,854
กุมภาพันธ์	428,486	251,046	367,300
มีนาคม	282,899	128,090	237,955
เมษายน	97,356	34,468	78,489
พฤษภาคม	154,974	74,876	118,801
มิถุนายน	232,313	133,543	202,682
กรกฎาคม	307,226	168,094	253,369
สิงหาคม	341,647	190,764	288,108
กันยายน	365,965	199,061	310,330
ตุลาคม	368,032	176,109	299,930
พฤศจิกายน	363,038	223,167	311,752
ธันวาคม	318,568	179,124	269,088
รวมทั้งปี	3,704,587	2,046,637	3,136,657

แหล่งข้อมูล : บริษัท ทางด่วนและรถไฟฟ้ากรุงเทพ จำกัด (มหาชน)

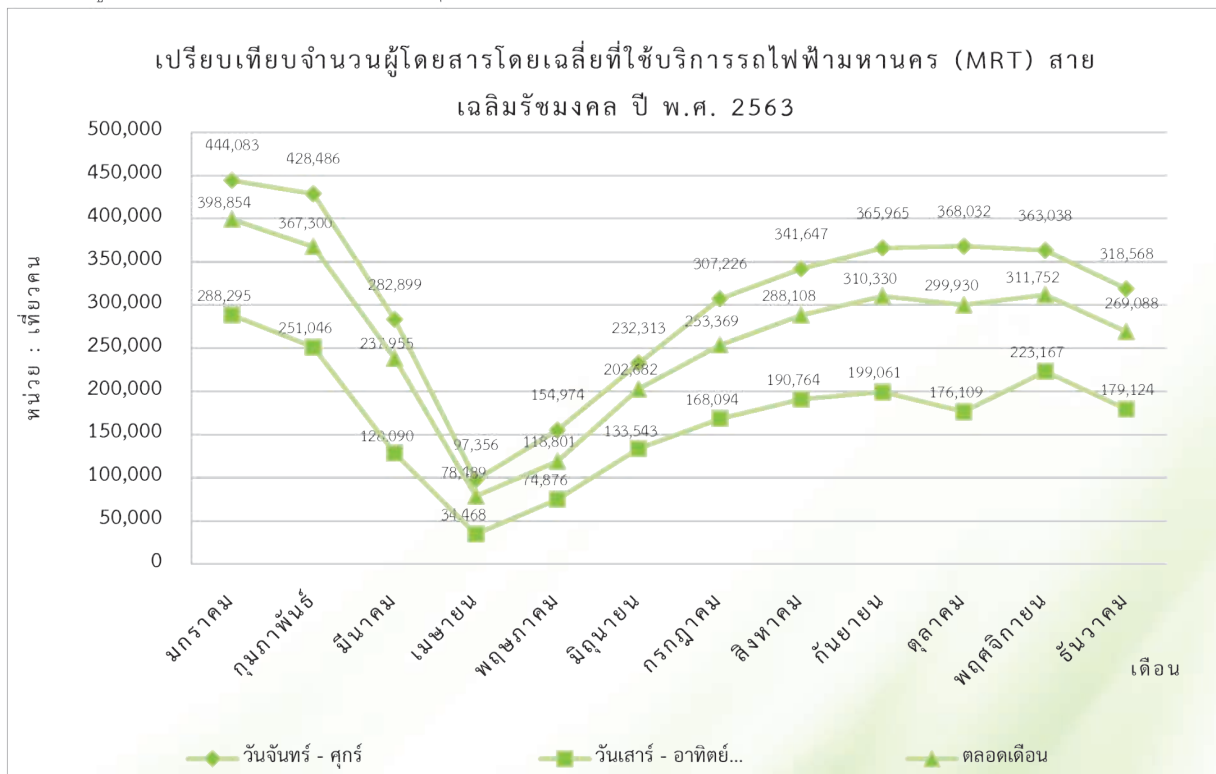

สถิติผู้ใช้บริการรถโดยสารประจำทางขององค์การขนส่งมวลชนกรุงเทพ ปี พ.ศ. 2563

เขตเดินรถที่	จำนวนเส้นทาง	จำนวนผู้โดยสาร (สะสม)	จำนวนผู้โดยสาร /วัน	จำนวนรถประจำการ / วัน (คัน)
1	18	41,326,902	113,224	407
2	17	35,159,036	96,326	388
3	11	36,108,970	98,929	386
4	15	38,756,610	106,182	350
5	14	46,875,230	128,425	383
6	14	41,716,203	114,291	375
7	16	44,525,701	121,988	376
8	12	35,939,332	98,464	340
รวม	117	320,407,984	877,830	3,005

ตารางแสดงจำนวนเส้นทางรถโดยสารประจำทางขององค์การขนส่งมวลชนกรุงเทพ

ประเภทรถ	จำนวน
รถ ขสมก .	117
รถเอกชนร่วมบริการ	87
รถตู้โดยสารปรับอากาศ	139
รถเล็กในซอย	98
รถตู้ CNG	8



แหล่งข้อมูล : องค์การขนส่งมวลชนกรุงเทพ

สถิติผู้โดยสารที่ใช้บริการรถยนต์โดยสารข้ามฟากแม่น้ำเจ้าพระยา ปี พ.ศ. 2563

จำแนกตามเส้นทางเดินเรือ

หน่วย : คน

ลำดับที่	เส้นทางเดินเรือ	เรือเข้า	เรือออก	รวม
1	ท่าปากเกร็ด - ท่าวัดเตย	273,099	308,752	581,851
2	ท่าเทศบาลปากเกร็ด - ท่าวิชริวงศ์	407,289	408,280	815,569
3	ท่าเทศบาลนนทบุรี - ท่าเทศบาลบางศรีเมือง	1,075,809	1,068,385	2,144,194
4	ท่าเทเวศร์ - ท่าวัดบวรมงคล	113,181	99,117	212,298
5	ท่าเทเวศร์ - ท่าวัดคฤหบดี	หยุดให้บริการ		
6	ท่าพระจันทร์เหนือ - ท่าวังหลัง	460,606	484,479	945,085
7	ท่ามหาราช - ท่าวังหลัง	402,819	343,896	746,715
8	ท่าช้าง - ท่าวังหลัง	201,102	220,343	421,445
9	ท่าช้าง - ท่าวัดระฆัง	200,242	197,238	397,480
10	ท่าเตียน - ท่าวัดอรุณฯ	203,794	185,833	389,627
11	ท่าอิฐบางกอก (ปากคลองตลาด) - ท่าวัดกัลยาณมิตร	54,987	61,427	116,414
12	ท่าราชวงศ์ - ท่าดินแดง	873,914	892,641	1,766,555
13	ท่าสวัสดิ์ - ท่าวัดทองธรรมชาติ	31,986	18,825	50,811
14	ท่าสี่พระยา - ท่ารถไฟคลองสาน	463,546	384,483	848,029
15	ท่าโอเรียนเต็ล - ท่าวัดสุวรรณฯ	240,926	235,050	475,976
16	ท่าสาทร - ท่าตากสิน	176,187	195,301	371,488
17	ท่าสารุประดิษฐ์ - ท่าวัดบางพิง	172,334	178,904	351,238
18	ท่าสารุประดิษฐ์ - ท่าคลองลัดหลวง	หยุดให้บริการ		
19	ท่าพระราม 3 - ท่าคลองลัดโพธิ์	309,420	314,146	623,566
20	ท่าคลองเตย - ท่าหัวไผ่	135,198	85,635	220,833
21	ท่าบางนา - ท่าตาเลื่อน	42,530	57,132	99,662
22	ท่าวัดบางนาออก - ท่าวัดบางน้ำผึ้งนอก	851,400	815,415	1,666,815
23	ท่าเกตุรา - ท่าพระประแดง	838,304	838,404	1,676,708
24	ท่าวิบูลย์ศรี - ท่าพระสมุทรเจดีย์	979,198	948,584	1,927,782
รวม		8,507,871	8,342,270	16,850,141

หมายเหตุ : เรือเข้า หมายถึง เรือที่วิ่งเข้าฝั่งพระนคร , เรือออก หมายถึง เรือที่วิ่งออกจากฝั่งพระนคร

แหล่งข้อมูล : สำนักแผนงาน กรมเจ้าท่า

สถิติจำนวนผู้โดยสารที่ใช้บริการรถยนต์โดยสารข้ามพากแม่น้ำเจ้าพระยา ปี พ.ศ. 2563

จำแนกตามเส้นทางเดินเรือ

หน่วย : เที่ยวคนต่อวัน

ลำดับที่	เส้นทางเดินเรือ	จำนวนเฉลี่ยทั้งปี	ช่วงปิดภาคเรียน	ช่วงเปิดภาคเรียน
1	ท่าเทศบาลนนทบุรี - ท่าเทศบาลบางศรีเมือง	8,716	5,905	9,385
2	ท่าวิบูลย์ศรี - ท่าพระสมุทรเจดีย์	7,469	7,617	7,317
3	ท่าราชวงศ์ - ท่าดินแดง	6,917	6,749	6,817
4	ท่าเกตุรา - ท่าพระประแดง	6,612	5,145	7,082
5	ท่าวัดบางนาออก - ท่าวัดบางน้ำผึ้งนอก	6,170	5,078	7,058
6	ท่าพระจันทร์ (ม.ธรรมศาสตร์) - ท่าวังหลัง	3,605	3,921	3,549
7	ท่าสี่พระยา - ท่ารถไฟคลองสาน	3,499	3,313	3,237
8	ท่าเทศบาลปากเกร็ด - ท่าวิชรีวงศ์	3,208	2,653	3,372
9	ท่ามหาราช - ท่าวังหลัง	2,740	2,968	2,843
10	ท่าพระราม 3 - คลองลัดโพธิ์	2,554	2,413	2,391
11	ท่าปากเกร็ด - ท่าวัดเตย	2,258	1,913	2,396
12	ท่าโอเรียนเต็ล - ท่าวัดสุวรรณฯ	2,219	3,361	1,568
13	ท่าช้าง - ท่าวังหลัง	1,591	1,046	1,900
14	ท่าสาทร - ท่าตากสิน	1,529	1,275	1,503
15	ท่าช้าง - ท่าวัดระฆัง	1,428	2,709	1,150
16	ท่าสาธุประดิษฐ์ - ท่าวัดบางพิง	1,382	2,026	1,023
17	ท่าเตียน - ท่าวัดอรุณฯ	1,371	1,355	1,568
18	ท่าคลองเตย - ท่าหัวไป	952	728	908
19	ท่าเทเวศร์ - ท่าวัดบวรเมณฑล	896	894	779
20	ท่าอัมรินทร์ (ปากคลองตลาด) - ท่าวัดกัลยาณมิตร	450	404	468
21	ท่าบางนา - ท่าตาเลื่อน	319	203	471
22	ท่าสวัสดิ์ - ท่าวัดทองธรรมชาติ	213	207	190
23	ท่าเทเวศร์ - ท่าวัดคฤหบดี	หยุดให้บริการ		
24	ท่าสาธุประดิษฐ์ - ท่าคลองลัดหลวง	หยุดให้บริการ		
รวม		66,098	61,883	66,975

แหล่งข้อมูล : สำนักแผนงาน กรมเจ้าท่า

สถิติจำนวนผู้โดยสารที่ใช้บริการเรือโดยสารคลองแสนแสบ ปี พ.ศ. 2563

จำแนกตามท่าเทียบเรือ

หน่วย : คน

ลำดับ ที่	ท่าเทียบเรือ	เรือขาล่อง		เรือขาขึ้น		รวม		
		คนลง	คนขึ้น	คนลง	คนขึ้น	คนลง	คนขึ้น	รวม
1	ท่าวัดศรีบุญเรือง	495,704	266,789	442,518	238,165	938,223	504,954	1,443,177
2	ท่าบางกะปิ	211,452	175,748	188,765	156,891	400,217	332,639	732,856
3	ท่าเดอะมอลล์บางกะปิ	375,752	673,662	335,436	601,382	711,188	1,275,044	1,986,232
4	ท่าวัดกลาง	198,986	155,892	177,636	139,166	376,622	295,058	671,680
5	ท่าสะพานมิตรมทไทร	312,362	226,892	278,847	202,548	591,209	429,440	1,020,649
6	ท่า ม.รามคำแหง	450,491	308,221	402,156	275,151	852,648	583,372	1,436,020
7	ท่าวัดเทพศิลา	129,436	92,088	115,548	82,207	244,983	174,295	419,278
8	ท่ารามคำแหง 29	161,830	158,294	144,467	141,310	306,297	299,603	605,900
9	ท่าเดอะมอลล์ 3	44,206	48,922	39,463	43,673	83,669	92,594	176,263
10	ท่ารามหนึ่ง	112,322	114,198	100,271	101,945	212,593	216,143	428,736
11	ท่าสะพานคลองตัน	136,316	120,148	121,690	107,257	258,006	227,405	485,411
12	ท่า ร.ร.วิจิตร	47,456	37,064	42,364	33,088	89,820	70,152	159,972
13	ท่าขานูอิสระ	33,420	45,396	29,834	40,526	63,255	85,922	149,177
14	ท่าซอยทองหล่อ	144,473	162,441	128,972	145,012	273,445	307,453	580,898
15	ท่าสุเหร่าบ้านดอน	41,354	30,300	36,917	27,049	78,271	57,348	135,619
16	ท่าอิตัลไทย	113,459	125,034	101,286	111,619	214,745	236,653	451,398
17	ท่า มศว.ประสานมิตร	149,558	178,225	133,511	159,103	283,069	337,327	620,396
18	ท่าอโศก	380,025	430,752	339,251	384,535	719,275	815,286	1,534,561
19	ท่านานาชาติ	65,204	63,225	58,208	56,441	123,411	119,666	243,077
20	ท่านานาชาติเหนือ	101,952	112,280	91,013	100,233	192,966	212,514	405,480
21	ท่าสะพานวิฑู	100,226	105,490	89,473	94,172	189,699	199,662	389,361
22	ท่าสะพานซิดลม	76,996	106,492	68,735	95,066	145,731	201,558	347,289
23	ท่าประตูน้ำ	528,144	640,632	471,477	571,896	999,621	1,212,527	2,212,148
24	ท่าสะพานหัวช้าง	131,810	172,299	117,668	153,813	249,478	326,112	575,590
25	ท่าสะพานเจริญผล	34,607	37,325	30,894	33,320	65,500	70,646	136,146
26	ท่าตลาดโบ๊เบ๊	159,499	145,567	142,386	129,949	301,885	275,516	577,401
27	ท่าผ่านฟ้าลีลาศ	248,711	252,376	222,026	225,298	470,737	477,674	948,411
	<b>รวม</b>	<b>4,985,751</b>	<b>4,985,752</b>	<b>4,450,812</b>	<b>4,450,815</b>	<b>9,436,563</b>	<b>9,436,563</b>	<b>18,873,126</b>

แหล่งข้อมูล : สำนักแผนงาน กรมเจ้าท่า

## จำนวนรถยนต์ส่วนบุคคล และรถจักรยานยนต์ที่จดทะเบียนใหม่ในเขตกรุงเทพมหานคร ปี พ.ศ. 2563

## จำแนกตามรายเดือน

หน่วย : คัน

ประเภทรถ	ม.ค.	ก.พ.	มี.ค.	เม.ย.	พ.ค.	มิ.ย.	ก.ค.	ส.ค.	ก.ย.	ต.ค.	พ.ย.	ธ.ค.	รวม
รถยนต์ส่วนบุคคลไม่เกิน 7 คน	34,258	32,126	33,827	24,373	18,382	18,841	19,423	23,518	22,336	23,180	24,158	17,873	292,295
รถยนต์ส่วนบุคคลเกิน 7 คน	1,260	2,034	2,044	1,220	1,072	1,094	1,169	1,275	1,391	1,221	1,068	1,322	16,170
รถยนต์บรรทุกส่วนบุคคล	7,668	6,821	7,057	5,325	4,247	5,840	5,273	5,961	5,977	6,576	6,519	5,345	72,609
รถจักรยานยนต์ Motorcycle	39756	38624	43898	23282	27316	34685	35767	35930	35535	33276	34571	33120	415,760
รถจักรยานยนต์สาธารณะ	184	159	121	51	54	92	117	105	93	111	109	106	1,302

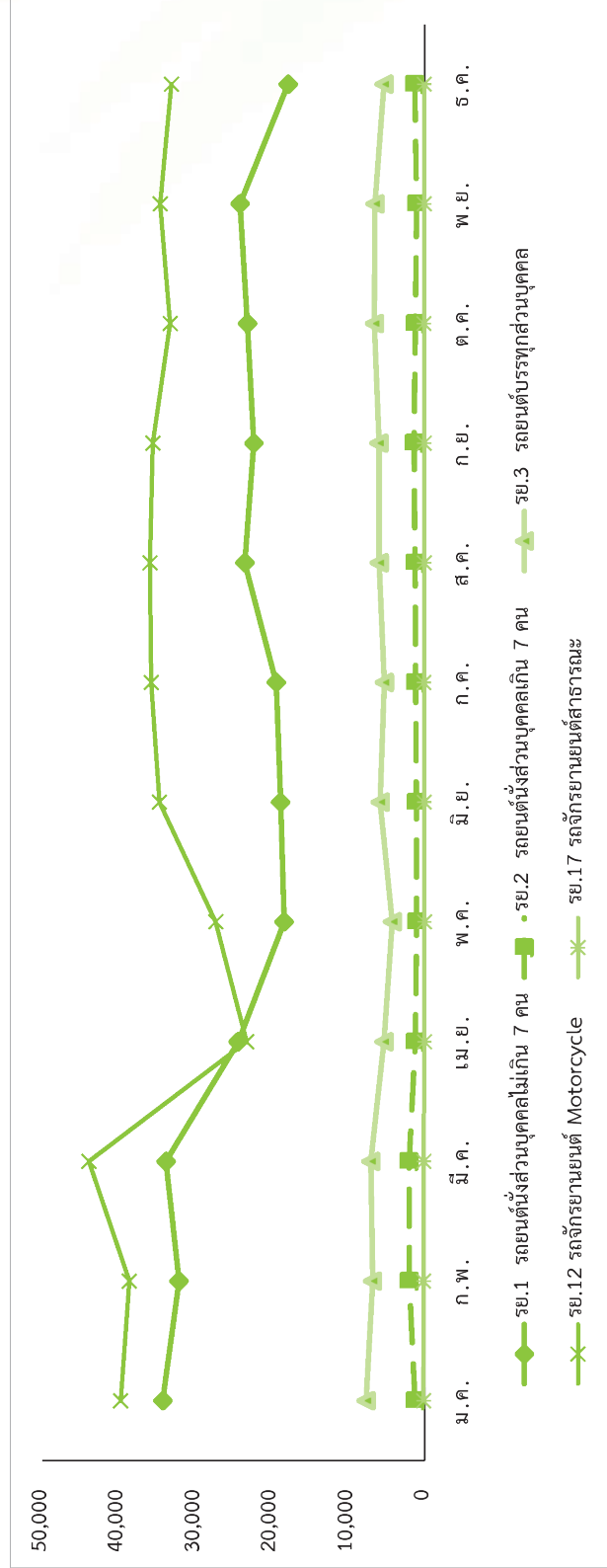

แหล่งข้อมูล : กองแผนงาน กรมการขนส่งทางบก

สถิติจำนวนรถที่จดทะเบียนในเขตกรุงเทพมหานคร สะสมถึง วันที่ 31 ธันวาคม ปี พ.ศ. 2554 - 2562 จำแนกตามประเภทรถ

หน่วย : คัน

ประเภทรถ	พ.ศ. 2554	พ.ศ. 2555	พ.ศ. 2556	พ.ศ. 2557	พ.ศ. 2558	พ.ศ. 2559	พ.ศ. 2560	พ.ศ. 2561	พ.ศ. 2562	พ.ศ. 2563
<b>รวมทั้งสิ้น</b>										
<b>ก. รวมรถตามกฎหมายว่าด้วยรถยนต์</b>	6,849,213	7,523,381	8,216,859	8,651,172	9,018,594	9,363,588	9,778,661	10,244,144	10,686,442	10,971,799
รถยนต์นั่งส่วนบุคคลไม่เกิน 7 คน	6,692,471	7,361,024	8,047,392	8,476,590	8,840,195	9,181,486	9,593,706	10,056,726	10,497,271	10,779,612
รถยนต์นั่งส่วนบุคคลเกิน 7 คน	2,596,926	2,972,305	3,356,099	3,592,212	3,799,125	4,001,423	4,242,556	4,501,405	4,766,656	4,950,810
รถยนต์ส่วนบุคคล	200,364	208,665	216,080	217,717	214,394	210,625	214,368	213,511	213,663	220,196
รถยนต์ส่วนบุคคลไม่เกิน 7 คน	1,026,552	1,089,131	1,154,712	1,200,273	1,242,201	1,282,212	1,322,841	1,373,053	1,415,421	1,436,271
รถยนต์สามล้อส่วนบุคคล	710	772	818	824	832	848	839	848	836	816
รถยนต์รับจ้างส่วนบุคคล	101,901	107,204	111,860	109,422	100,200	91,290	77,864	81,817	81,517	76,538
รถยนต์รับจ้างสามล้อ	2,860	2,779	2,669	2,574	2,481	2,412	2,177	2,123	2,015	1,923
รถยนต์รับจ้างสามล้อ	9,002	8,997	9,000	8,983	9,008	9,354	9,333	9,336	9,310	9,256
รถยนต์บริการธุรกิจ	817	743	680	703	708	686	667	748	598	513
รถยนต์บริการทัศนาจร	731	873	1,040	1,194	1,393	1,460	1,610	1,879	2,116	1,865
รถยนต์บริการให้เช่า	59	71	68	61	57	51	54	85	79	44
รถจักรยานยนต์	2,633,173	2,846,690	3,066,088	3,168,496	3,284,422	3,382,378	3,521,127	3,669,600	3,803,215	3,879,353
รถแทรกเตอร์	54,055	61,625	71,891	80,453	88,089	91,662	94,155	97,237	101,009	105,420
รถบดถนน	3,220	3,273	3,270	3,320	3,486	3,669	3,835	3,977	4,066	4,139
รถใช้งานเกษตรกรรม	4	4	4	4	6	6	7	7	7	7
รถพ่วง	1,529	1,641	1,737	1,881	2,058	2,269	2,609	3,061	3,686	4,501
รถจักรยานยนต์สาธารณะ	60,568	56,251	51,376	88,473	91,735	101,141	99,664	98,039	93,077	87,960
<b>ข. รวมรถตามกฎหมายว่าด้วยการขนส่งทางบก</b>	156,742	162,357	169,467	174,582	178,399	182,102	184,955	187,418	189,171	192,187
<b>รวมรถโดยสาร</b>	37,704	38,462	39,534	40,616	42,794	43,796	43,246	44,410	44,541	39,865
แยกเป็น - ประจำทาง	24,369	24,334	23,986	24,227	24,585	23,847	22,563	21,621	20,299	18,551
- ไม่ประจำทาง	10,170	10,995	12,421	13,263	15,151	16,915	17,561	19,646	21,073	18,119
- ส่วนบุคคล	3,165	3,133	3,127	3,126	3,058	3,034	3,122	3,143	3,169	3,195
<b>รวมรถบรรทุก</b>	119,038	123,895	129,933	133,966	135,605	138,306	141,709	143,008	144,630	152,322
แยกเป็น - ไม่ประจำทาง	56,566	61,603	66,576	69,781	71,639	73,995	76,640	78,430	80,128	87,951
- ส่วนบุคคล	62,472	62,292	63,357	64,185	63,966	64,311	65,069	64,578	64,502	64,371

แหล่งข้อมูล : กองแผนงาน กรมการขนส่งทางบก

ปริมาณการจำหน่ายเชื้อเพลิงที่สำคัญในพื้นที่กรุงเทพมหานคร และทั่วประเทศ ปี พ.ศ. 2563

จำแนกตามชนิดของเชื้อเพลิง

หน่วย : พันลิตร

ชนิดของเชื้อเพลิง	กรุงเทพมหานคร	ทั่วประเทศ
แก๊สโซฮอล์ E85	105,648	471,044
แก๊สโซฮอล์ E20	507,010	2,378,661
แก๊สโซฮอล์ 91	811,209	3,484,213
แก๊สโซฮอล์ 95	1,395,688	4,565,355
แก๊สโซฮอล์อี 10 ออกเทน 95 (ชนิดพิเศษ)	195,560	502,694
เบนซิน ออกเทน 91	39,640	40,581
เบนซิน	96,971	347,239
ดีเซลหมุนเร็ว	4,703,032	20,997,682
หมุนเร็วธรรมดา (ชนิดพิเศษ)	125,226	660,059
หมุนเร็วธรรมดา (ชนิดพิเศษ) ยูโร 5	24,636	242,435
ดีเซลเบตต่อเนื่อง (น้ำมันเขียว)	25,988	612,958
ดีเซลกัมมะถันสูง	59,170	95,435
ดีเซล บี 20	368,611	1,627,903
ดีเซล บี 10	7,680	33,800
ดีเซลพื้นฐาน (50 PPM)	136,642	374,384
ดีเซลพื้นฐาน (10 PPM)	156	2,607
น้ำมันเตา	342,167	1,966,123
ก๊าซแอลพีจี (พันกิโลกรัม)	402,023	3,798,888
โพรเพน (พันกิโลกรัม)	487,819	628,655
บิวเทน (พันกิโลกรัม)	134	2,363

แหล่งข้อมูล : กองบริการธุรกิจและการสำรองน้ำมันเชื้อเพลิง กรมธุรกิจพลังงาน





สถิติผลการตรวจวัดฝุ่นละอองขนาดเล็ก (PM<sub>2.5</sub> และ PM<sub>10</sub>) จากสถานีตรวจวัดคุณภาพอากาศในกรุงเทพมหานคร

เดือนมกราคม - ธันวาคม พ.ศ. 2563

ลำดับ ที่	สำนักงานเขต	จุดที่ตั้ง	เครื่อง	ค่าเฉลี่ย 24 ชั่วโมง (µg/m <sup>3</sup> ) (ไมโครกรัม/ลูกบาศก์เมตร)		
				ค่าต่ำสุด	ค่าสูงสุด	ครั้ง > std.
1	สำนักงานเขตห้วยขวาง	ภายในสำนักงานเขตห้วยขวาง	PM-10	15	150	2 / 345
2	สำนักงานเขตวัฒนา	ถนนเอกมัย	PM-10	17	172	17 / 362
3	สำนักงานเขตสะพานสูง	ภายในสำนักงานเขตสะพานสูง	PM-10	11	139	2 / 362
4	สำนักงานเขตจอมทอง	ภายในสำนักงานเขตจอมทอง	PM-10	8	98	0 / 345
5	สำนักงานเขตป้อมปราบศัตรูพ่าย	ถนนหลานหลวง	PM-10	17	139	7 / 343
6	สำนักงานเขตดุสิต	ตรงข้ามสำนักงานเขตดุสิต	PM-10	16	135	2 / 364
7	สำนักงานเขตประเวศ	ถนนศรีนครินทร์	PM-10	33	159	15 / 365
8	สำนักงานเขตบางกอกใหญ่	ถนนเพชรเกษมบริเวณสี่แยกท่าพระ	PM-10	14	162	9 / 318
9	สำนักงานเขตบางนา	ถนนบางนาตราด ขาออก	PM-10	26	159	6 / 362
10	สำนักงานเขตลาดพร้าว	ภายในสำนักงานเขตลาดพร้าว	PM-10	12	165	10 / 363
11	สำนักงานเขตคลองสามวา	ภายในสำนักงานเขตคลองสามวา	PM-10	16	174	12 / 351
12	สำนักงานเขตสวนหลวง	ถนนพัฒนาการ	PM-10	18	148	11 / 362
13	สำนักงานเขตมีนบุรี	บริเวณสวนเฉลิมพระเกียรติ ร.9	PM-10	20	192	14 / 365
14	สำนักงานเขตหนองจอก	บริเวณหน้าสำนักงานเขตหนองจอก	PM-10	27	163	10 / 365
15	สำนักงานเขตตลิ่งชัน	ถนนพุทธมณฑลสาย 1	PM-10	17	149	10 / 360
16	สำนักงานเขตทวีวัฒนา	ถนนเลียบบคลองทวีวัฒนา	PM-10	12	172	9 / 362
17	สำนักงานเขตบางแค	ภายในสำนักงานเขตบางแค	PM-10	9	122	1 / 360
18	สำนักงานเขตดอนเมือง	ด้านข้างสำนักงานเขตดอนเมือง	PM-10	9	143	4 / 347
19	สำนักงานเขตสายไหม	ด้านหน้าสำนักงานเขตสายไหม	PM-10	27	182	14 / 354
20	สำนักงานเขตคันนายาว	บริเวณปากทางถนนสวนสยาม	PM-10	24	186	10 / 363
21	สำนักงานเขตหนองแขม	ถนนมาเจริญ เพชรเกษม 81	PM-10	18	183	26 / 365
22	สำนักงานเขตบางบอน	ถนนเอกชัย ใกล้ตลาดบางบอน	PM-10	25	153	11 / 336
23	สำนักงานเขตทุ่งครุ	ถนนประชาอุทิศ	PM-10	24	120	0 / 346
24	สำนักงานเขตพญาไท	ถนนพระราม 6	PM-2.5	6	80	15 / 362
25	สำนักงานเขตวังทองหลาง	ถนนลาดพร้าว	PM-2.5	19	103	36 / 365
26	สำนักงานเขตปทุมวัน	บริเวณริมถนนจามจุรี	PM-2.5	8	88	39 / 365
27	สำนักงานเขตบางรัก	ถนนนราธิวาส	PM-2.5	7	112	19 / 291
28	สำนักงานเขตสาทร	สี่แยกหน้าสำนักงานเขตสาทร	PM-2.5	10	90	35 / 318
29	สำนักงานเขตจตุจักร	ถนนพหลโยธิน สี่แยกเกษตร	PM-2.5	7	121	24 / 344
30	สำนักงานเขตบางกะปิ	สี่แยกตลาดบางกะปิ	PM-2.5	11	97	15 / 327
31	สำนักงานเขตบางกอกน้อย	ถนนเลียบบทางรถไฟ	PM-2.5	7	93	28 / 317
32	สำนักงานเขตพระนคร	ภายในสำนักงานเขตพระนคร	PM-2.5	8	110	26 / 360

สถิติผลการตรวจวัดฝุ่นละอองขนาดเล็ก (PM<sub>2.5</sub> และ PM<sub>10</sub>) จากสถานีตรวจวัดคุณภาพอากาศในกรุงเทพมหานคร

เดือนมกราคม - ธันวาคม พ.ศ. 2563

ลำดับ ที่	สำนักงานเขต	จุดที่ตั้ง	เครื่อง	ค่าเฉลี่ย 24 ชั่วโมง (µg/m <sup>3</sup> ) (ไมโครกรัม /ลูกบาศก์เมตร)		
				ค่าต่ำสุด	ค่าสูงสุด	ครั้ง > std.
33	สำนักงานเขตบางพลัด	ภายในสำนักงานเขตบางพลัด	PM-2.5	10	108	40 / 332
34	สำนักงานเขตบางซื่อ	ภายในสำนักงานเขตบางซื่อ	PM-2.5	5	91	50 / 365
35	สำนักงานเขตหลักสี่	ภายในสำนักงานเขตหลักสี่	PM-2.5	8	90	46 / 357
36	สำนักงานเขตบางเขน	ภายในสำนักงานเขตบางเขน	PM-2.5	9	132	46 / 363
37	สำนักงานเขตบึงกุ่ม	ภายในสำนักงานเขตบึงกุ่ม	PM-2.5	11	97	29 / 365
38	สำนักงานเขตลาดกระบัง	ด้านหน้าโรงพยาบาลลาดกระบัง	PM-2.5	13	101	28 / 365
39	สำนักงานเขตคลองเตย	ภายในสำนักงานเขตคลองเตย	PM-2.5	11	95	30 / 362
40	สำนักงานเขตบางขุนเทียน	ภายในสำนักงานเขตบางขุนเทียน	PM-2.5	7	94	37 / 365
41	สำนักงานเขตสัมพันธวงศ์	ถนนตรีมิตร	PM-2.5	7	88	25 / 365
42	สำนักงานเขตธนบุรี	บริเวณแยกมไหศวรรย์	PM-2.5	5	91	29 / 350
43	สำนักงานเขตคลองสาน	ถนนเจริญนคร	PM-2.5	12	96	34 / 363
44	สำนักงานเขตบางคอแหลม	บริเวณป้อมตำรวจสี่แยกถนนตก	PM-2.5	13	104	57 / 359
45	สำนักงานเขตยานนาวา	แยกถนนยานนาวา-พระราม 3	PM-2.5	7	86	32 / 362
46	สำนักงานเขตภาษีเจริญ	ถนนเพชรเกษม หน้า ม.สยาม	PM-2.5	7	92	45 / 358
47	สำนักงานเขตดินแดง	บริเวณสวนป่าวิภาวดีรังสิต	PM-10	29	185	28 / 357
48	สำนักงานเขตพระโขนง	ภายในสำนักงานเขตพระโขนง	PM-10	13	155	14 / 362
49	สำนักงานเขตราชบุรีบูรณะ	ภายในสำนักงานเขตราชบุรีบูรณะ	PM-10	36	165	16 / 361
50	สำนักงานเขตราชเทวี	ภายในสำนักงานเขตราชเทวี	PM-10	18	125	1 / 354
			PM-2.5	9	76	16 / 354

หมายเหตุ : PM<sub>2.5</sub> ค่ามาตรฐานไม่เกิน 50 (ไมโครกรัม/ลูกบาศก์เมตร) PM<sub>10</sub> ค่ามาตรฐานไม่เกิน 120 (ไมโครกรัม/ลูกบาศก์เมตร)

ลำดับที่ 1 - 46 คือ สถานีตรวจวัดคุณภาพอากาศติดตั้งบนเสาเหล็ก

ลำดับที่ 47 - 50 คือ สถานีตรวจวัดคุณภาพอากาศแบบถาวรบริเวณริมถนน

แหล่งข้อมูล : สำนักสิ่งแวดล้อม





สำนักการจราจรและขนส่ง กรุงเทพมหานคร  
44 ถนนวิภาวดีรังสิต แขวงดินแดง เขตดินแดง กรุงเทพมหานคร 10400  
โทรศัพท์ 0 2354 1212 โทรสาร 0 2354 1210



[www.bangkok.go.th/traffic](http://www.bangkok.go.th/traffic)