



สถิติจราจรปี 2556



สำนักงานจราจรและขนส่ง กรุงเทพมหานคร

รัก กรุงเทพฯ
ร่วมสร้าง
กรุงเทพฯ
ม.ร.ว.สุขุมพันธุ์ บริพัตร
ผู้ว่าราชการกรุงเทพมหานคร

มหานครแห่งความปลอดภัย

สารของผู้ว่าราชการกรุงเทพมหานคร

หม่อมราชวงศ์สุขุมพันธุ์ บริพัตร

การที่กรุงเทพมหานครเป็นศูนย์กลางทั้งด้านเศรษฐกิจ การค้า การลงทุน และการท่องเที่ยว ทำให้มีจำนวนประชากรเข้ามาอาศัยอยู่ในมหานครแห่งนี้มากกว่า ๑๕ ล้านคน ส่งผลให้กรุงเทพมหานครต้องรับมือกับผู้คนเดินทางเข้าออกจำนวนมาก ปัจจุบันความต้องการเดินทางในพื้นที่กรุงเทพมหานครมีสูงถึง ๑๗ ล้านเที่ยวต่อวัน และคาดว่าจะมีแนวโน้มเพิ่มมากขึ้นเป็น ๒๖.๒ ล้านเที่ยวต่อวัน ภายใน พ.ศ. ๒๕๖๔ หากไม่มีการบริหารจัดการด้านการจราจรและขนส่งอย่างมีประสิทธิภาพ ในไม่ช้าปัญหาการจราจรของกรุงเทพมหานครอาจถึงขั้นวิกฤต และจะเป็นอุปสรรคสำคัญต่อการพัฒนาเมืองให้ทัดเทียมนานาชาติได้

ผมและคณะผู้บริหารกรุงเทพมหานคร ตระหนักถึงความสำคัญในปัญหาดังกล่าว จึงได้กำหนดนโยบายที่มุ่งแก้ไขปัญหาด้านการจราจร เพื่อให้พี่น้องประชาชนเดินทางด้วยความสะดวก รวดเร็ว ประหยัด และปลอดภัย โดยได้สนับสนุนและพัฒนาระบบรถไฟฟ้าขนส่งมวลชนให้มีประสิทธิภาพและครอบคลุมทุกพื้นที่ ขยายเส้นทางเชื่อมต่อระบบขนส่งมวลชนทุกประเภท ปรับปรุงถนน จุดตัด ทางแยก ตรอก ซอย ทางลัด ตลอดจนเพิ่มประสิทธิภาพโครงข่ายถนนบริเวณคอขวด และนำระบบสารสนเทศมาใช้ในการบริหารจัดการจราจรเพื่อคลี่คลายปัญหาจราจรในชั่วโมงเร่งด่วน นอกจากนี้ยังเพิ่มทางเลือกการเดินทางด้วยเรือโดยสาร พร้อมทั้งรณรงค์ให้ประชาชนหันมาใช้จักรยานในการเดินทางโดยการเพิ่มเส้นทางจักรยาน และจัดโครงการจักรยานสาธารณะสำหรับชาวกรุงเทพมหานครและนักท่องเที่ยว เพื่อสร้างระบบการขนส่งอย่างยั่งยืนให้เกิดขึ้น

นับเป็นโอกาสอันดีที่สำนักการจราจรและขนส่งได้จัดทำ “หนังสือสถิติจราจร” ซึ่งได้รวบรวมข้อมูลพื้นฐานด้านการจราจรและขนส่ง เช่น ข้อมูลปริมาณจราจร อัตราความเร็วการเดินทาง ข้อมูลสะพานและอุปกรณ์ความปลอดภัย จำนวนผู้ใช้บริการระบบขนส่งมวลชนและขนส่งสาธารณะ สถิติการเกิดอุบัติเหตุ จำนวนรถยนต์ที่จดทะเบียน ปริมาณการจำหน่ายเชื้อเพลิง คุณภาพอากาศ เพื่อให้หน่วยงานด้านการจราจรและขนส่ง หน่วยงานที่เกี่ยวข้อง ตลอดจนผู้ที่สนใจสามารถนำไปใช้ประโยชน์ และเป็นข้อมูลในการร่วมกันแก้ไขปัญหาด้านการจราจรและขนส่งในกรุงเทพมหานคร เพื่อร่วมกันพัฒนากรุงเทพมหานครของเราให้เป็นมหานครที่น่าอยู่อย่างยั่งยืนตลอดไป



(ม.ร.ว.สุขุมพันธุ์ บริพัตร)

ผู้ว่าราชการกรุงเทพมหานคร



คำขวัญกรุงเทพมหานคร
กรุงเทพฯ ดุจเทพสร้าง
เมืองศูนย์กลางการปกครอง
วัด วัง งามเรื่องรอง
เมืองหลวงของประเทศไทย



รัก กรุงเทพฯ ร่วมสร้าง กรุงเทพฯ

ม.ร.ว.สุขุมพันธุ์ บริพัตร
ผู้ว่าราชการกรุงเทพมหานคร



10 มาตรการเร่งด่วน

- ติดตั้งกล้อง CCTV และไฟฟาส่องสว่างเพิ่ม
- จัดตั้งอาสาสมัครชุมชน เพื่อเฝ้าระวังภัยและยาเสพติด
- ปรับลดค่าโดยสารรถไฟฟ้า BTS และ BRT
- โรงรับจำนำ กทม. ดอกเบี้ย 1 สลึง 5,000 บาทแรก
- เพิ่มทักษะอาชีพ พร้อมสอนภาษาอังกฤษ จีน มลายู
- อาสาสมัครผู้ดูแลเด็กเล็ก ปรับตำแหน่งและเพิ่มเงินเดือน
- เพิ่มจุดบริการงานทะเบียนราษฎรในห้างสรรพสินค้า
- ฟรี Hi-Speed Wi-Fi 4 MB 5,000 จุด
- เพิ่มบริการเก็บขยะ ไม่ให้ตกค้างในชุมชน
- เพิ่มแท็กซี่เพื่อคนพิการและผู้สูงอายุ



เพลง "มาร์ช กทม."

กรุงเทพมหานครคู่สยาม
ประดับไว้ ล้วนดูงาม สมนามนั้น
ตั้งเทวาลงมาเสกสรร
สารพันสิ่งเพลลิตาทั่วไป

กรุงเทพมหานครเขตเมืองหลวง
ดุจดั่งสรวงทิพย์วิมานของชาวไทย
ได้เชิดชูเมืองทองเกียรติไกล
เกิดตราหมายแห่งเมืองนี้มีสืบมา
ในดวงตรามีเครื่องหมายไว้สำคัญ
องค์อินทร์ทรงเฮอร์วันยามเยื้องท่า
พระหัตถ์ซ้าย อัมรินทร์ทรงขอคชา
พระหัตถ์ขวา วชิราวุธคู่หทัย
กรุงเทพมหานครเด่นศักดิ์ศรี
จะสิ่งไหนทั้งมวลมีพร้อมนำให้
เหล่าประชาร่มเย็นสุขใจ
บ้านเมืองเราศิวิไลย์ทั่วถิ่นเอย
ดนตรีบรรเลง....



คำนำ

สำนักงานการจราจรและขนส่ง กรุงเทพมหานคร ได้ตระหนักในความสำคัญของข้อมูลพื้นฐานด้านการจราจร และขนส่งของกรุงเทพมหานคร จึงได้รวบรวมข้อมูลจากการสำรวจและจัดเก็บของสำนักงานการจราจรและขนส่ง และข้อมูลสถิติด้านการจราจรอื่นๆ จากหน่วยงานที่เกี่ยวข้อง มาจัดทำเป็นหนังสือสถิติจราจร ปี 2556 ประกอบด้วยข้อมูลปริมาณจราจร อัตราความเร็วในการเดินทาง ข้อมูลสะพาน ข้อมูลสัญญาณไฟจราจร ข้อมูลอุปกรณ์ด้านความปลอดภัย จำนวนผู้ใช้บริการระบบขนส่งสาธารณะ สถิติอุบัติเหตุจราจร จำนวนรถที่จดทะเบียน ข้อมูลเชื้อเพลิง และข้อมูลการตรวจวัดคุณภาพอากาศ เป็นต้น โดยมีวัตถุประสงค์เพื่อเป็นข้อมูลพื้นฐานเบื้องต้นสำหรับการวางแผนงานและเผยแพร่ให้แก่หน่วยงานภายในกรุงเทพมหานคร และหน่วยงานภายนอกที่เกี่ยวข้อง รวมถึงภาคประชาชน องค์กรเอกชน นักวิชาการ และสถาบันการศึกษา เพื่อใช้ในการศึกษาค้นคว้าและใช้เป็นหนังสืออ้างอิง

สำนักงานการจราจรและขนส่ง กรุงเทพมหานคร หวังเป็นอย่างยิ่งว่าหนังสือสถิติจราจรฉบับนี้ จะเป็นประโยชน์ในการเชื่อมโยงแลกเปลี่ยนข้อมูล และขอขอบคุณทุกหน่วยงานที่ให้ความอนุเคราะห์ข้อมูล ทำให้หนังสือสถิติจราจร ปี 2556 สำเร็จด้วยดี หากมีข้อเสนอแนะอื่นที่เป็นประโยชน์ต่อการจัดทำหนังสือสถิติจราจร โปรดแจ้งให้สำนักงานการจราจรและขนส่งทราบด้วย จักขอบคุณยิ่ง

สำนักงานการจราจรและขนส่ง กรุงเทพมหานคร

โครงสร้างสำนักการจราจรและขนส่ง

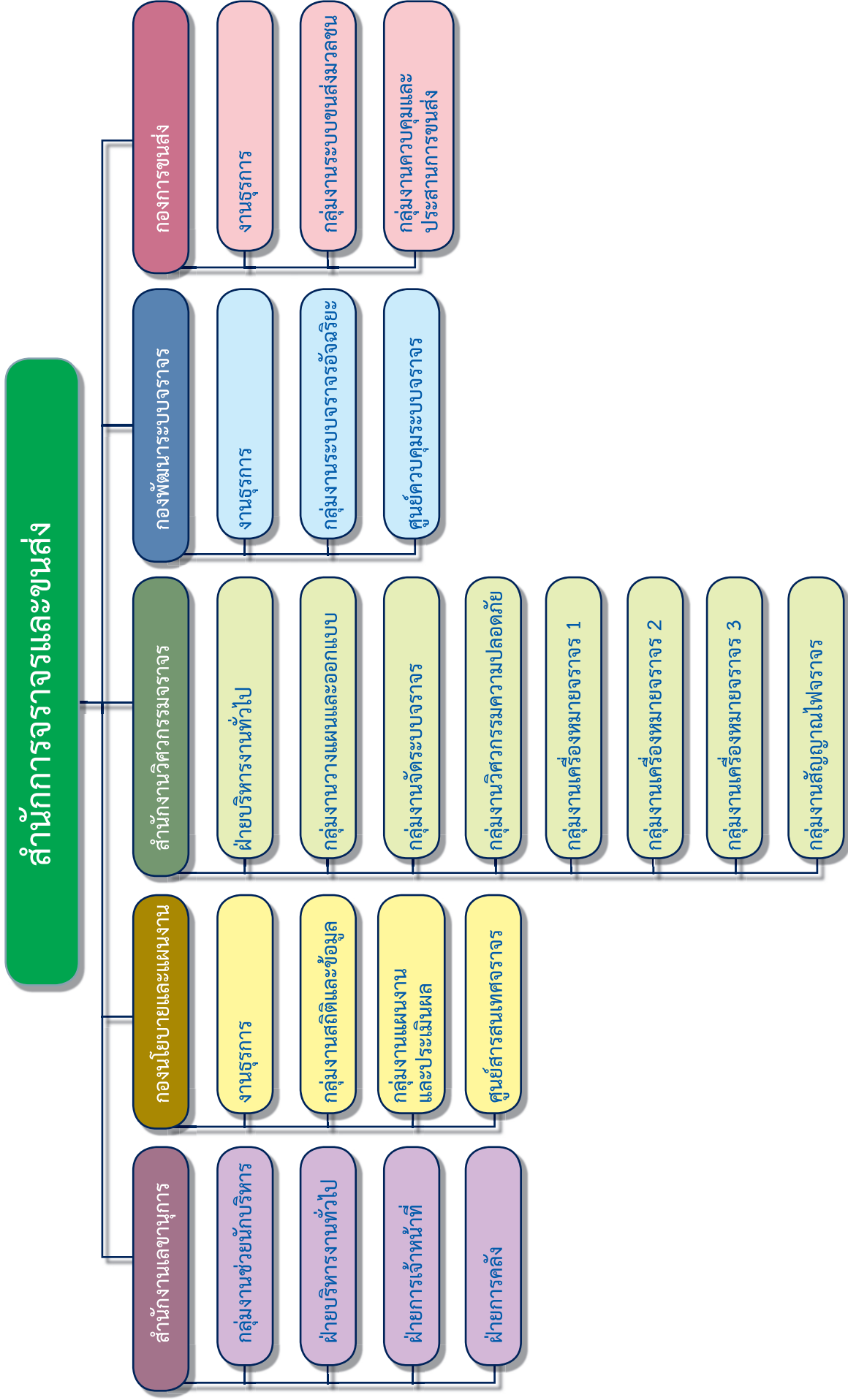

สารบัญ

หน้า

ปริมาณจราจรและเวลาการเดินทาง

ปริมาณจราจรบริเวณทางแยกในเขตกรุงเทพมหานคร เดือนกรกฎาคม - ธันวาคม ปี 2556 จำแนกตามประเภทรถและช่วงเวลา จัดเรียงตามวันที่สำรวจ	12
ปริมาณจราจรบริเวณทางแยกในเขตกรุงเทพมหานคร 20 อันดับ ปี 2556 จัดเรียงตามปริมาณจราจรรวมสูงสุด	38
สถิติปริมาณจราจรบนถนนสายสำคัญในเขตกรุงเทพมหานคร ปี 2550 - 2556 จัดเรียงตามรายชื่อถนน	39
ปริมาณจราจรบริเวณทางแยกในเขตกรุงเทพมหานคร เดือนมกราคม - มิถุนายน ปี 2557 จำแนกตามประเภทรถและช่วงเวลา จัดเรียงตามวันที่สำรวจ	49
ปริมาณจราจรบนสะพานข้ามแม่น้ำเจ้าพระยา ในเขตกรุงเทพมหานคร ปี 2557 สำรวจช่วงเวลา 07.00 - 19.00 น.	83
สถิติปริมาณจราจรบนสะพานข้ามแม่น้ำเจ้าพระยา ในเขตกรุงเทพมหานคร ช่วงวันทำการปกติ ปี 2550 - 2557	84
จำนวนรถที่ใช้ทางพิเศษรวมทุกสายทาง ปีงบประมาณ 2556 จำแนกตามประเภท	85
สถิติจำนวนรถยนต์ที่ใช้ทางพิเศษรวมทุกประเภท รวมทุกสายทาง ปีงบประมาณ 2550 - 2556 จำแนกตามรายเดือน	86
อัตราความเร็วเฉลี่ยในการเดินทางบนถนนในเขตกรุงเทพมหานคร ปี 2556	87
อัตราความเร็วเฉลี่ยในการเดินทางบนถนนช่วงชั่วโมงเร่งด่วน ในเขตกรุงเทพมหานครชั้นใน ปี 2551 - 2556	89
อัตราความเร็วเฉลี่ยในการเดินทางบนถนนช่วงชั่วโมงเร่งด่วน ในเขตกรุงเทพมหานครชั้นกลาง ปี 2551 - 2556	90
อัตราความเร็วเฉลี่ยในการเดินทางบนถนนช่วงชั่วโมงเร่งด่วน ในเขตกรุงเทพมหานครชั้นนอก ปี 2551 - 2556	91

สถิติการขนส่ง

สถิติจำนวนผู้โดยสารที่ใช้บริการ การรถไฟแห่งประเทศไทย ทางรถไฟย่านชานเมือง (กรุงเทพ-ชุมทางบ้านภาชี) ปีงบประมาณ 2551-2556 จำแนกตามรายสถานี	94
สถิติจำนวนผู้โดยสารที่ใช้บริการ การรถไฟแห่งประเทศไทย ทางรถไฟสายใต้ (ธนบุรี-ชุมทางหนองปลาดุก) ปีงบประมาณ 2551-2556 จำแนกตามรายสถานี	95
สถิติจำนวนผู้โดยสารที่ใช้บริการ การรถไฟแห่งประเทศไทย ทางรถไฟสายตะวันออก (กรุงเทพ-ชุมทางฉะเชิงเทรา) ปีงบประมาณ 2551-2556 จำแนกตามรายสถานี	96
สถิติจำนวนผู้โดยสารที่ใช้บริการ การรถไฟแห่งประเทศไทย ทางรถไฟสายแม่กลอง (วงเวียนใหญ่-แม่กลอง) ปีงบประมาณ 2551-2556 จำแนกตามรายสถานี	97
จำนวนผู้โดยสารที่ใช้บริการรถไฟฟ้าระบบขนส่งมวลชนกรุงเทพมหานคร (รถไฟฟ้า BTS) ปี 2556 จำแนกตามรายเดือน	98
สถิติจำนวนผู้โดยสารที่ใช้บริการรถไฟฟ้าระบบขนส่งมวลชนกรุงเทพมหานคร (รถไฟฟ้า BTS) ปี 2550 - 2556 จำแนกตามรายเดือน	100
จำนวนผู้โดยสารที่ใช้บริการรถไฟฟ้ามหานคร ปี 2556 จำแนกตามรายสถานี	101
จำนวนผู้โดยสารโดยเฉลี่ยที่ใช้บริการรถไฟฟ้ามหานคร ปี 2556 จำแนกตามรายเดือน	102

สารบัญ (ต่อ)

	หน้า
สถิติจำนวนผู้โดยสารที่ใช้บริการรถไฟฟ้ามหานคร ปี 2550 - 2556 จำแนกตามรายเดือน	103
สถิติจำนวนผู้โดยสารรถไฟฟ้าเชื่อมท่าอากาศยานสุวรรณภูมิ ปี 2553 - 2556	104
สถิติจำนวนผู้โดยสารรถโดยสารประจำทางด่วนพิเศษ (BRT) ปี 2553 - 2556	105
สถิติจำนวนผู้ใช้บริการรถโดยสารประจำทางเฉลี่ยต่อวัน ขององค์การขนส่งมวลชนกรุงเทพ ปีงบประมาณ 2550 - 2556 จำแนกตามประเภทรถโดยสาร	106
สถิติจำนวนรถโดยสารประจำทางที่วิ่งบริการบนเส้นทางรถโดยสารในเขตกรุงเทพมหานคร ปีงบประมาณ 2550 - 2556	107
จำนวนผู้โดยสารที่ใช้บริการเรือยนต์โดยสารข้ามฟาก ปี 2556 จำแนกตามเส้นทางเดินเรือ	108
จำนวนผู้โดยสารที่ใช้บริการเรือยนต์โดยสารข้ามฟากเฉลี่ยต่อวัน ปี 2556 จำแนกตามเส้นทางเดินเรือ	109
จำนวนผู้โดยสารที่ใช้บริการเรือด่วนเลียบริมฝั่งแม่น้ำเจ้าพระยา ปี 2556 จำแนกตามท่าเทียบเรือ	110
จำนวนผู้โดยสารที่ใช้บริการเรือโดยสารคลองแสนแสบ ปี 2556 จำแนกตามท่าเทียบเรือ	111
จำนวนผู้โดยสารที่ใช้บริการเรือโดยสารคลองพระโขนง ปี 2556 จำแนกตามท่าเทียบเรือ	112
จำนวนผู้โดยสารที่ใช้บริการเรือยนต์เฟลจอร์ไบยาว ปี 2556 จำแนกตามเส้นทางเดินเรือ	113
จำนวนรถยนต์ส่วนบุคคล และรถจักรยานยนต์ที่จดทะเบียนใหม่ในเขตกรุงเทพมหานคร ปี 2556 จำแนกตามรายเดือน	114
สถิติจำนวนรถที่จดทะเบียนในเขตกรุงเทพมหานคร สะสมถึง วันที่ 31 ธันวาคม ปี 2550 - 2556 จำแนกตามประเภทรถ	115
สถิติจำนวนรถยนต์ส่วนบุคคล และรถจักรยานยนต์ที่จดทะเบียนในกรุงเทพมหานคร สะสม ณ วันที่ 31 ธันวาคม ปี 2550 - 2556	116
สถิติจำนวนรถจดทะเบียนใหม่ตามกฎหมายว่าด้วยรถยนต์ และกฎหมายว่าด้วยการขนส่งทางบกทั่วประเทศ ปี 2550 - 2556 จำแนกตามประเภทรถ	117
สถิติจำนวนใบอนุญาตขับรถตามกฎหมายว่าด้วยรถยนต์ กรุงเทพมหานคร สะสมถึง วันที่ 31 ธันวาคม ปี 2551 - 2556 จำแนกตามประเภทใบอนุญาต	118
สถิติจำนวนใบอนุญาตขับรถตามกฎหมายว่าด้วยรถยนต์ ทั่วประเทศ สะสมถึง วันที่ 31 ธันวาคม ปี 2551 - 2556 จำแนกตามประเภทใบอนุญาต	119
สถิติอุบัติเหตุจราจร	121
จำนวนการเกิดอุบัติเหตุจราจรในเขตกรุงเทพมหานคร ช่วงเทศกาลปีใหม่และสงกรานต์ ปี 2557 จำแนกตามรายวัน	122
สถิติจำนวนการเกิดอุบัติเหตุจราจรในเขตกรุงเทพมหานคร ช่วงเทศกาลปีใหม่และสงกรานต์ ปี 2551 - 2557	123
สถิติสาเหตุการเกิดอุบัติเหตุจราจรในเขตกรุงเทพมหานคร ช่วงเทศกาลปีใหม่และสงกรานต์ ปี 2551 - 2557	124
สถิติสาเหตุที่ทำให้มีผู้เสียชีวิตจากอุบัติเหตุจราจรในเขตกรุงเทพมหานครช่วงเทศกาลปีใหม่และสงกรานต์ ปี 2551-2557	125
สถิติบริเวณจุดที่เกิดอุบัติเหตุจราจรในเขตกรุงเทพมหานคร ช่วงเทศกาลปีใหม่และสงกรานต์ ปี 2551 - 2557	126

สารบัญ (ต่อ)

	หน้า
สถิติช่วงเวลาที่เกิดอุบัติเหตุจราจรในเขตกรุงเทพมหานคร ช่วงเทศกาลปีใหม่และสงกรานต์ ปี 2551 - 2557	127
สถิติช่วงอายุผู้บาดเจ็บและเสียชีวิตจากอุบัติเหตุจราจรในเขตกรุงเทพมหานคร ช่วงเทศกาลปีใหม่และสงกรานต์ปี 2551 - 2557	128
สถิติประเภทยานพาหนะที่เกิดอุบัติเหตุจราจรในเขตกรุงเทพมหานคร ช่วงเทศกาลปีใหม่และสงกรานต์ ปี 2551-2557	129
จำนวนอุบัติเหตุจราจรทั่วประเทศ ช่วงเทศกาลปีใหม่และสงกรานต์ ประจำปี 2557 จำแนกตามรายวัน	130
สถิติอุบัติเหตุจราจรทั่วประเทศ ช่วงเทศกาลปีใหม่และสงกรานต์ ปี 2551 - 2557	131
จำนวนอุบัติเหตุจราจรในเขตกรุงเทพมหานคร ปี 2556 จำแนกตามรายเดือน	132
สถิติอุบัติเหตุจราจรในเขตกรุงเทพมหานคร ปี 2550 - 2556	133
จำนวนการเกิดอุบัติเหตุจราจรในเขตกรุงเทพมหานคร ปี 2556 จำแนกตามประเภทยานพาหนะ	134
จำนวนผู้ประสบอุบัติเหตุจราจรในเขตกรุงเทพมหานคร ปี 2556 จำแนกตามสาเหตุการเกิดอุบัติเหตุ และตามรายเดือน	135
สถิติอุบัติเหตุจราจรทั่วประเทศ ปี 2550 - 2556	136
จำนวนการเกิดอุบัติเหตุจราจรบริเวณอุโมงค์ลอดทางแยกในเขตกรุงเทพมหานคร ปี 2556	137
สถิติอุบัติเหตุจราจรบริเวณอุโมงค์ลอดทางแยกในเขตกรุงเทพมหานคร ปี 2551-2556	138
สถิติผลการตรวจจับผู้ขับขี่ที่ดื่มสุราหรือสิ่งมีนเมาอย่างอื่นในเขตกรุงเทพมหานคร ปี 2550-2556	139
จำนวนอุบัติเหตุที่เกิดขึ้นในทางพิเศษ รวมทุกสายทาง ปีงบประมาณ 2556 จำแนกตามรายเดือน	140
สถิติอุบัติเหตุที่เกิดขึ้นในทางพิเศษ รวมทุกสายทาง ปีงบประมาณ 2550-2556	141
<i>ข้อมูล:พาน ทาบอักษรยาน ลักษณะความปลอดภัย อุปกรณ์ความปลอดภัย และข้อมูลอื่นๆ</i>	143
จำนวนสะพานคนเดินข้ามถนนในเขตกรุงเทพมหานคร ปี 2556 จัดเรียงตามชื่อเขต	144
จำนวนเส้นทางจักรยานในเขตกรุงเทพมหานคร ปี 2556 จัดเรียงตามเส้นทางที่มีระยะทางมากไปหาน้อย	145
จำนวนสัญญาณไฟจราจรในเขตกรุงเทพมหานคร ปี 2556 จำแนกตามประเภทสัญญาณไฟจราจร และจัดเรียงตามชื่อเขต	147
จำนวนอุปกรณ์ความปลอดภัยประเภท ร้วเหล็ก การ์ดเรล และการ์ดเคเบิล ในเขตกรุงเทพมหานคร ปี 2556 จัดเรียงตามชื่อเขต	149
จำนวนกล้องโทรทัศน์วงจรปิด (CCTV) ในเขตกรุงเทพมหานคร ปี 2556 จัดเรียงตามชื่อเขต	154
จำนวนศาลาที่พักผู้โดยสารรถโดยสารประจำทางในเขตกรุงเทพมหานคร ปี 2556 จัดเรียงตามชื่อเขต	156
จำนวนสถานีบริการ ในเขตกรุงเทพมหานครและจังหวัดรอบนอก ปี 2556 จำแนกตามผู้ค้า	160
สถิติปริมาณการจำหน่ายเชื้อเพลิงที่สำคัญในเขตกรุงเทพมหานคร ปี 2550 - 2556 จำแนกตามชนิดของเชื้อเพลิง	161
ปริมาณการจำหน่ายเชื้อเพลิงที่สำคัญในพื้นที่กรุงเทพมหานคร และทั่วประเทศ ปี 2556 จำแนกตามชนิดของเชื้อเพลิง	162
สถิติปริมาณความต้องการใช้เชื้อเพลิงที่สำคัญทั่วประเทศ ปี 2550 - 2556 จำแนกตามชนิดของเชื้อเพลิง	163
ข้อมูลการตรวจวัดคุณภาพอากาศบริเวณริมถนนจากจุดตรวจวัดแบบชั่วคราวในเขตกรุงเทพมหานคร ปี 2556	164

ปริมาณจราจรและเวลาการเดินทาง

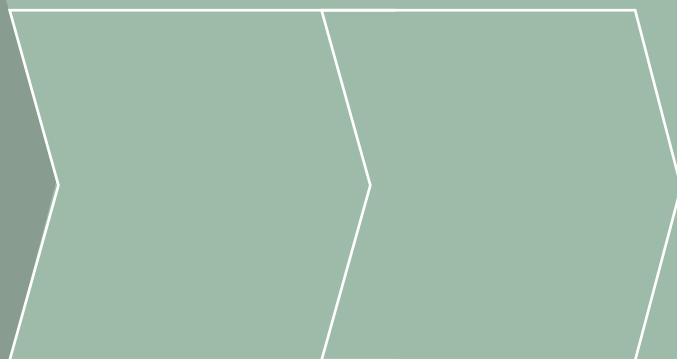

ปริมาณจราจรบริเวณทางแยกในเขตกรุงเทพมหานคร เดือนกรกฎาคม - ธันวาคม ปี 2556
จำแนกตามประเภทรถและช่วงเวลา จัดเรียงตามวันที่สำรวจ

ลำดับที่	ชื่อทางแยก (วัน/เดือน/ปี)	ถนน/ซอย	ช่วงเวลา	ประเภทรถ (คัน)						ปริมาณรวม (คัน)			
				รถยนต์นั่ง	ตู้/บิกซ์	เมลิโกล	บรรทุก	สามล้อ	แต่ละช่วงเวลา	แต่ละถนน	รวมทั้งแยก		
1	สุวินทวงศ์ (1 ก.ค. 56)	สุวินทวงศ์	เร่งด่วนเช้า (7.00 - 9.00 น.)	2,900	2,013	101	-	263	10	5,287			
			นอกเร่งด่วน (9.00 - 16.00 น.)	9,807	7,430	287	3	1,672	32	32,968			
			เร่งด่วนเย็น (16.00 - 19.00 น.)	4,692	3,076	143	6	521	12	8,450		47,145	
			เร่งด่วนเช้า (7.00 - 9.00 น.)	1,109	870	7	-	169	2	2,157			
2	ทางข้ามหน้าหมู่บ้าน จันทน์บัวสวย (1 ก.ค. 56)	รามคำแหง	นอกเร่งด่วน (9.00 - 16.00 น.)	4,062	3,159	7	2	1,109	19	8,358		14,177	
			เร่งด่วนเย็น (16.00 - 19.00 น.)	1,950	1,462	6	-	236	8	3,662			
			เร่งด่วนเช้า (7.00 - 9.00 น.)	3,064	2,482	23	-	191	-	5,760			
			นอกเร่งด่วน (9.00 - 16.00 น.)	12,671	7,378	87	4	883	28	21,051		37,787	
3	อุดมสุข (2 ก.ค. 56)	สุขุมวิท	เร่งด่วนเย็น (16.00 - 19.00 น.)	7,443	3,108	89	2	308	26	10,976			
			เร่งด่วนเช้า (7.00 - 9.00 น.)	4,676	1,507	315	1	72	18	6,589			
			นอกเร่งด่วน (9.00 - 16.00 น.)	13,500	6,670	1,133	4	581	45	21,933		39,599	
			เร่งด่วนเย็น (16.00 - 19.00 น.)	7,274	2,976	686	13	121	7	11,077		49,718	
4	ด่านสุขุมวิท 62 (2 ก.ค. 56)	สุขุมวิท	เร่งด่วนเช้า (7.00 - 9.00 น.)	1,681	394	4	4	17	7	2,107			
			นอกเร่งด่วน (9.00 - 16.00 น.)	4,381	1,328	12	24	44	45	5,834		10,119	
			เร่งด่วนเย็น (16.00 - 19.00 น.)	1,644	512	-	4	11	7	2,178			
			เร่งด่วนเช้า (7.00 - 9.00 น.)	6,696	2,381	298	10	39	19	9,443			
5	สุขุมวิท 64 (3 ก.ค. 56)	สุขุมวิท	นอกเร่งด่วน (9.00 - 16.00 น.)	21,728	8,719	1,444	16	769	74	32,750		57,306	
			เร่งด่วนเย็น (16.00 - 19.00 น.)	10,900	3,535	539	18	110	11	15,113		67,307	
			เร่งด่วนเช้า (7.00 - 9.00 น.)	1,089	309	45	-	1	1	1,445			
			นอกเร่งด่วน (9.00 - 16.00 น.)	3,567	1,497	91	-	44	6	5,205		10,001	
			เร่งด่วนเย็น (16.00 - 19.00 น.)	2,395	886	45	-	21	4	3,351			
			เร่งด่วนเช้า (7.00 - 9.00 น.)	5,463	2,200	412	1	61	3	8,140			
			นอกเร่งด่วน (9.00 - 16.00 น.)	18,433	8,893	1,276	14	957	27	21,600		49,643	
			เร่งด่วนเย็น (16.00 - 19.00 น.)	7,739	3,260	616	4	270	14	11,903		52,086	
			เร่งด่วนเช้า (7.00 - 9.00 น.)	170	53	-	-	2	2	227			
			นอกเร่งด่วน (9.00 - 16.00 น.)	1,027	449	-	-	10	1	1,487		2,443	
			เร่งด่วนเย็น (16.00 - 19.00 น.)	473	253	1	-	2	-	729			

ปริมาณจราจรบริเวณทางแยกในเขตกรุงเทพมหานคร เดือนกรกฎาคม - ธันวาคม ปี 2556 (ต่อ)
จำแนกตามประเภทและช่วงเวลา จัดเรียงตามวันที่สำรวจ

ลำดับที่	ชื่อทางแยก (วัน/เดือน/ปี)	ถนน/ซอย	ช่วงเวลา	ประเภทรถ (คัน)					ปริมาณรวม (คัน)			
				รถยนต์นั่ง	ตู้/ปิคอัพ	เมลิโตะ	เมลิโตะเล็ก	บรรทุก	สามล้อ	แต่ละช่วงเวลา	แต่ละถนน	รวมทั้งแยก
6	ท้ายซอยสุขุมวิท 64 (3 ก.ค. 56)	สุขุมวิท	เร่งด่วนเช้า (7.00 - 9.00 น.)	682	237	-	-	6	11	936		
			นอกเร่งด่วน (9.00 - 16.00 น.)	2,128	767	1	-	77	36	3,009	5,266	
			เร่งด่วนเย็น (16.00 - 19.00 น.)	927	363	6	-	11	14	1,321		9,427
			เร่งด่วนเช้า (7.00 - 9.00 น.)	598	240	-	-	6	3	847		
7	สาทร - ประมวล (4 ก.ค. 56)	ซอยสุขุมวิท 64	นอกเร่งด่วน (9.00 - 16.00 น.)	1,424	680	-	-	40	6	2,150	4,161	
			เร่งด่วนเย็น (16.00 - 19.00 น.)	785	370	-	-	6	3	1,164		
			เร่งด่วนเช้า (7.00 - 9.00 น.)	481	50	-	-	-	-	531		
			นอกเร่งด่วน (9.00 - 16.00 น.)	605	183	-	-	12	6	806	1,681	
8	สาทร - ปิ่น (4 ก.ค. 56)	สาทร	เร่งด่วนเย็น (16.00 - 19.00 น.)	255	83	-	-	2	4	344		68,581
			เร่งด่วนเช้า (7.00 - 9.00 น.)	11,719	2,152	84	29	26	112	14,122		
			นอกเร่งด่วน (9.00 - 16.00 น.)	27,937	7,279	250	74	518	597	36,655	66,900	
			เร่งด่วนเย็น (16.00 - 19.00 น.)	12,567	3,040	84	48	67	317	16,123		
9	หน้าอาคารเสนาโซ่ (5 ก.ค. 56)	สาทร	เร่งด่วนเช้า (7.00 - 9.00 น.)	580	123	-	-	3	7	713		
			นอกเร่งด่วน (9.00 - 16.00 น.)	814	175	-	-	5	34	1,028	2,030	
			เร่งด่วนเย็น (16.00 - 19.00 น.)	230	43	-	-	3	13	289		69,942
			เร่งด่วนเช้า (7.00 - 9.00 น.)	10,564	2,006	94	8	29	86	12,787		
10	ปากซอยกรุงเทพกรีฑา 7 (5 ก.ค. 56)	ซอยกรุงเทพกรีฑา 7	นอกเร่งด่วน (9.00 - 16.00 น.)	30,056	8,871	209	80	422	605	40,243	67,912	
			เร่งด่วนเย็น (16.00 - 19.00 น.)	11,387	3,210	100	53	49	83	14,882		
			เร่งด่วนเช้า (7.00 - 9.00 น.)	5,526	2,053	205	16	17	18	7,835		
			นอกเร่งด่วน (9.00 - 16.00 น.)	15,063	6,448	706	30	618	63	22,928	41,647	
10	ปากซอยกรุงเทพกรีฑา 7 (5 ก.ค. 56)	กรุงเทพกรีฑา	เร่งด่วนเย็น (16.00 - 19.00 น.)	7,965	2,488	285	13	122	11	10,884		
			เร่งด่วนเช้า (7.00 - 9.00 น.)	534	289	-	-	28	1	852		
			นอกเร่งด่วน (9.00 - 16.00 น.)	1,548	781	1	-	140	9	2,479	4,314	
			เร่งด่วนเย็น (16.00 - 19.00 น.)	662	274	1	-	46	-	983		23,514
10	ปากซอยกรุงเทพกรีฑา 7 (5 ก.ค. 56)	กรุงเทพกรีฑา	เร่งด่วนเช้า (7.00 - 9.00 น.)	2,082	966	55	-	41	8	3,152		
			นอกเร่งด่วน (9.00 - 16.00 น.)	7,160	3,493	176	4	446	43	11,322	19,200	
			เร่งด่วนเย็น (16.00 - 19.00 น.)	3,109	1,470	70	1	69	7	4,726		
			เร่งด่วนเช้า (7.00 - 9.00 น.)									

ปริมาณจราจรบริเวณทางแยกในเขตกรุงเทพมหานคร เดือนกรกฎาคม - ธันวาคม ปี 2556 (ต่อ)
จำแนกตามประเภทและช่วงเวลา จัดเรียงตามวันที่สำรวจ

ลำดับที่	ชื่อทางแยก (วัน/เดือน/ปี)	ถนน/ซอย	ช่วงเวลา	ประเภทรถ (คัน)				ปริมาณรวม (คัน)				
				รถยนต์นั่ง	ตู้/ปิคอัพ	เมล์ใหญ่	เมล์เล็ก	บรรทุก	สามล้อ	แต่ละช่วงเวลา	แต่ละถนน	รวมทั้งแยก
11	ปากซอยกรุงเทพกรีฑา 8 (5 ก.ค. 56)	ซอยกรุงเทพกรีฑา 8	เร่งด่วนเช้า (7.00 - 9.00 น.)	376	223	-	-	7	-	606		
			นอกเร่งด่วน (9.00 - 16.00 น.)	1,349	741	-	-	103	-	2,193	3,676	
			เร่งด่วนเย็น (16.00 - 19.00 น.)	582	270	-	-	25	-	877		19,594
			เร่งด่วนเช้า (7.00 - 9.00 น.)	1,972	908	44	7	61	13	3,005		
			นอกเร่งด่วน (9.00 - 16.00 น.)	5,439	2,956	152	8	380	29	8,964	15,918	
			เร่งด่วนเย็น (16.00 - 19.00 น.)	2,475	1,337	86	1	41	9	3,949		
12	สะพานวันชาติ (8 ก.ค. 56)	ดินสอ	เร่งด่วนเช้า (7.00 - 9.00 น.)	869	259	21	28	2	160	1,339		
			นอกเร่งด่วน (9.00 - 16.00 น.)	3,099	811	106	62	30	394	4,502	6,861	
			เร่งด่วนเย็น (16.00 - 19.00 น.)	681	125	27	16	5	166	1,020		
			เร่งด่วนเช้า (7.00 - 9.00 น.)	239	64	50	44	3	10	410		21,439
			นอกเร่งด่วน (9.00 - 16.00 น.)	653	278	169	105	25	171	1,401	2,409	
			เร่งด่วนเย็น (16.00 - 19.00 น.)	359	90	53	26	4	66	598		
13	สาธุประดิษฐ์ (9 ก.ค. 56)	สาธุประดิษฐ์	เร่งด่วนเช้า (7.00 - 9.00 น.)	1,204	377	90	11	13	127	1,822		
			นอกเร่งด่วน (9.00 - 16.00 น.)	4,670	1,164	541	16	47	1,051	7,489	12,169	
			เร่งด่วนเย็น (16.00 - 19.00 น.)	1,851	384	234	5	7	377	2,858		
			เร่งด่วนเช้า (7.00 - 9.00 น.)	1,217	385	23	-	33	9	1,667		
			นอกเร่งด่วน (9.00 - 16.00 น.)	2,451	1,619	107	-	324	22	4,523	7,889	
			เร่งด่วนเย็น (16.00 - 19.00 น.)	956	612	32	-	95	4	1,699		65,975
14	ภาษีเจริญฝั่งเหนือ (10 ก.ค. 56)	ซอยเพชรเกษม 81	เร่งด่วนเช้า (7.00 - 9.00 น.)	6,766	2,940	124	-	222	24	10,076		
			นอกเร่งด่วน (9.00 - 16.00 น.)	18,242	12,107	401	-	2,381	73	33,204	58,086	
			เร่งด่วนเย็น (16.00 - 19.00 น.)	8,714	5,368	232	-	477	15	14,806		
			เร่งด่วนเช้า (7.00 - 9.00 น.)	1,509	1,075	59	3	215	61	2,922		
			นอกเร่งด่วน (9.00 - 16.00 น.)	5,028	4,238	185	20	927	132	10,530	19,054	
			เร่งด่วนเย็น (16.00 - 19.00 น.)	3,137	2,132	79	16	176	62	5,602		29,250
15	ทางข้ามหน้าหมู่บ้าน ชัยพฤกษ์ (10 ก.ค. 56)	ซอยเพชรเกษม 81	เร่งด่วนเช้า (7.00 - 9.00 น.)	1,138	873	3	-	120	29	2,163		
			นอกเร่งด่วน (9.00 - 16.00 น.)	2,510	2,373	13	-	597	71	5,564	10,196	
			เร่งด่วนเย็น (16.00 - 19.00 น.)	1,384	884	9	-	149	43	2,469		
			เร่งด่วนเช้า (7.00 - 9.00 น.)	2,137	1,395	66	6	112	87	3,803		
			นอกเร่งด่วน (9.00 - 16.00 น.)	6,419	4,584	228	12	557	268	12,068	20,636	
			เร่งด่วนเย็น (16.00 - 19.00 น.)	2,522	1,917	87	16	85	138	4,765		20,636

ปริมาณจราจรบริเวณทางแยกในเขตกรุงเทพมหานคร เดือนกรกฎาคม - ธันวาคม ปี 2556 (ต่อ)
จำแนกตามประเภทและช่วงเวลา จัดเรียงตามวันที่สำรวจ

ลำดับที่	ชื่อทางแยก (วัน/เดือน/ปี)	ถนน/ซอย	ช่วงเวลา	ประเภทรถ (คัน)				ปริมาณรวม (คัน)			
				รถยนต์นั่ง	ตู้/ปิคอัพ	มอเตอร์ไซด์	บรรทุก	สามล้อ	แต่ละช่วงเวลา	แต่ละถนน	รวมทั้งแยก
16	นวลจันทร์ (11 ก.ค. 56)	ซอยรามอินทรา 40	เร่งด่วนเช้า (7.00 - 9.00 น.)	1,306	470	-	10	5	1,792		
			นอกเร่งด่วน (9.00 - 16.00 น.)	3,375	1,288	-	163	3	4,829	8,270	
			เร่งด่วนเย็น (16.00 - 19.00 น.)	1,105	527	-	15	2	1,649		99,565
			เร่งด่วนเช้า (7.00 - 9.00 น.)	9,853	5,616	-	222	10	16,096		
17	มัยลาภ (11 ก.ค. 56)	รามอินทรา	นอกเร่งด่วน (9.00 - 16.00 น.)	30,680	17,717	-	2,109	38	51,435	91,295	
			เร่งด่วนเย็น (16.00 - 19.00 น.)	15,850	7,388	-	262	6	23,764		
			เร่งด่วนเช้า (7.00 - 9.00 น.)	312	180	-	5	-	497		
			นอกเร่งด่วน (9.00 - 16.00 น.)	1,218	692	-	16	2	1,928	3,225	
18	บ้านแขก (11 ก.ค. 56)	รามอินทรา	เร่งด่วนเย็น (16.00 - 19.00 น.)	489	295	-	10	4	800		105,812
			เร่งด่วนเช้า (7.00 - 9.00 น.)	10,001	4,369	-	127	5	14,665		
			นอกเร่งด่วน (9.00 - 16.00 น.)	34,420	16,991	1	1,596	17	53,611	102,587	
			เร่งด่วนเย็น (16.00 - 19.00 น.)	23,917	9,750	-	351	13	34,311		
19	พงษ์เพชร (12 ก.ค. 56)	ประชาอินก	เร่งด่วนเช้า (7.00 - 9.00 น.)	7,513	1,824	81	62	586	10,378		
			นอกเร่งด่วน (9.00 - 16.00 น.)	19,550	7,594	355	315	1,599	30,445	54,816	
			เร่งด่วนเย็น (16.00 - 19.00 น.)	9,194	3,280	89	98	938	13,993		70,923
			เร่งด่วนเช้า (7.00 - 9.00 น.)	1,952	421	44	12	319	2,851		
20	ปากซอยประชาชื่น (16 ก.ค. 56)	ประชาชื่น	นอกเร่งด่วน (9.00 - 16.00 น.)	6,002	1,773	149	85	1,031	9,353		
			เร่งด่วนเย็น (16.00 - 19.00 น.)	2,448	751	41	42	493	3,903		
			เร่งด่วนเช้า (7.00 - 9.00 น.)	4,666	1,470	-	15	12	6,249		
			นอกเร่งด่วน (9.00 - 16.00 น.)	14,113	4,379	-	254	42	18,997	33,866	
20	ปากซอยประชาชื่น (16 ก.ค. 56)	ประชาชื่น	เร่งด่วนเย็น (16.00 - 19.00 น.)	6,769	1,742	-	36	8	8,620		141,141
			เร่งด่วนเช้า (7.00 - 9.00 น.)	11,941	5,753	-	98	35	18,235		
			นอกเร่งด่วน (9.00 - 16.00 น.)	43,164	17,736	-	1,452	102	63,707	107,275	
			เร่งด่วนเย็น (16.00 - 19.00 น.)	17,871	6,769	1	178	33	25,333		
20	ปากซอยประชาชื่น (16 ก.ค. 56)	ประชาชื่น	เร่งด่วนเช้า (7.00 - 9.00 น.)	3,230	780	-	25	63	4,177		
			นอกเร่งด่วน (9.00 - 16.00 น.)	9,213	3,026	-	332	245	13,043	23,002	
			เร่งด่วนเย็น (16.00 - 19.00 น.)	4,190	1,295	-	102	102	5,782		26,009
			เร่งด่วนเช้า (7.00 - 9.00 น.)	517	127	-	2	36	682		
20	ปากซอยประชาชื่น (16 ก.ค. 56)	ประชาชื่น	นอกเร่งด่วน (9.00 - 16.00 น.)	1,032	437	-	30	76	1,575	3,007	
			เร่งด่วนเย็น (16.00 - 19.00 น.)	559	169	-	12	10	750		

ปริมาณจราจรบริเวณทางแยกในเขตกรุงเทพมหานคร เดือนกรกฎาคม - ธันวาคม ปี 2556 (ต่อ)
จำแนกตามประเภทรถและช่วงเวลา จัดเรียงตามวันที่สำรวจ

ลำดับที่	ชื่อทางแยก (วัน/เดือน/ปี)	ถนน/ซอย	ช่วงเวลา	ประเภทรถ (คัน)				ปริมาณรวม (คัน)				
				รถยนต์นั่ง	ตู้/ปิคอัพ	เมล์ใหญ่	เมล์เล็ก	บรรทุก	สามล้อ	แต่ละช่วงเวลา	แต่ละถนน	รวมทั้งแยก
21	ชอยคลังมนตรี (16 ก.ค. 56)	ประชาชน	เร่งด่วนเช้า (7.00 - 9.00 น.)	2,968	834	48	-	20	11	3,881		
			นอกเร่งด่วน (9.00 - 16.00 น.)	10,138	3,544	100	-	84	31	13,897	23,326	
			เร่งด่วนเย็น (16.00 - 19.00 น.)	4,125	1,344	45	-	9	25	5,548		23,700
			เร่งด่วนเช้า (7.00 - 9.00 น.)	46	13	-	-	-	1	60		
22	เอกมัย - สุขุมวิท (17 ก.ค. 56)	ชอยคลังมนตรี	นอกเร่งด่วน (9.00 - 16.00 น.)	134	53	-	-	-	-	187		
			เร่งด่วนเย็น (16.00 - 19.00 น.)	88	39	-	-	-	-	127	374	
			เร่งด่วนเช้า (7.00 - 9.00 น.)	87	73	31	-	-	-	191		
			นอกเร่งด่วน (9.00 - 16.00 น.)	424	158	109	-	3	6	700	1,056	
23	มทานคร (18 ก.ค. 56)	สุขุมวิท	เร่งด่วนเย็น (16.00 - 19.00 น.)	88	30	43	-	-	4	165		
			เร่งด่วนเช้า (7.00 - 9.00 น.)	1,363	328	32	-	4	21	1,748		
			นอกเร่งด่วน (9.00 - 16.00 น.)	4,809	1,561	102	1	66	47	6,586	10,887	47,852
			เร่งด่วนเย็น (16.00 - 19.00 น.)	1,977	496	33	2	26	19	2,553		
24	ปทุมวัน (19 ก.ค. 56)	มทานคร	เร่งด่วนเช้า (7.00 - 9.00 น.)	4,266	1,249	325	19	53	14	5,926		
			นอกเร่งด่วน (9.00 - 16.00 น.)	14,784	4,996	932	28	453	53	21,246	35,909	
			เร่งด่วนเย็น (16.00 - 19.00 น.)	6,477	1,815	369	5	41	30	8,737		
			เร่งด่วนเช้า (7.00 - 9.00 น.)	2,805	727	33	-	15	71	3,651		
25	จตุรเมือง (18 ก.ค. 56)	พระรามที่ 4	นอกเร่งด่วน (9.00 - 16.00 น.)	5,795	4,022	38	-	399	269	10,523		
			เร่งด่วนเย็น (16.00 - 19.00 น.)	2,408	1,504	9	-	60	99	4,080	18,254	
			เร่งด่วนเช้า (7.00 - 9.00 น.)	4,881	1,042	93	3	21	152	6,192		
			นอกเร่งด่วน (9.00 - 16.00 น.)	11,510	4,576	285	9	183	508	17,071	29,434	83,538
26	พญาไท	พระรามที่ 1	เร่งด่วนเย็น (16.00 - 19.00 น.)	4,356	1,590	72	1	17	135	6,171		
			เร่งด่วนเช้า (7.00 - 9.00 น.)	3,838	1,239	385	47	48	203	5,760		
			นอกเร่งด่วน (9.00 - 16.00 น.)	13,608	5,800	1,081	133	436	559	21,617	35,850	
			เร่งด่วนเย็น (16.00 - 19.00 น.)	5,856	1,930	231	60	69	327	8,473		
27	ปทุมวัน (19 ก.ค. 56)	พญาไท	เร่งด่วนเช้า (7.00 - 9.00 น.)	4,402	1,240	334	-	10	245	6,231		
			นอกเร่งด่วน (9.00 - 16.00 น.)	17,342	4,840	1,021	-	188	1,962	25,353	41,978	
			เร่งด่วนเย็น (16.00 - 19.00 น.)	7,100	1,767	301	-	29	1,197	10,394		
			เร่งด่วนเช้า (7.00 - 9.00 น.)	3,582	943	268	16	17	205	5,031		
28	ปทุมวัน (19 ก.ค. 56)	พญาไท	นอกเร่งด่วน (9.00 - 16.00 น.)	11,754	3,254	937	28	122	16,911	29,972		
			เร่งด่วนเย็น (16.00 - 19.00 น.)	5,612	1,390	338	18	25	647	8,030		

ปริมาณจราจรบริเวณทางแยกในเขตกรุงเทพมหานคร เดือนกรกฎาคม - ธันวาคม ปี 2556 (ต่อ)
จำแนกตามประเภทและช่วงเวลา จัดเรียงตามวันที่สำรวจ

ลำดับที่	ชื่อทางแยก (วัน/เดือน/ปี)	ถนน/ซอย	ช่วงเวลา	ประเภทรถ (คัน)					ปริมาณรวม (คัน)			
				รถยนต์นั่ง	ตู้/ปิคอัพ	มอเตอร์ไซด์	บรรทุก	สามล้อ	แต่ละช่วงเวลา	แต่ละถนน	รวมทั้งแยก	
25	ปากซอยพหลโยธิน 2 (24 ก.ค. 56)	พหลโยธิน	เร่งด่วนเช้า (7.00 - 9.00 น.)	4,869	1,101	353	47	8	32	6,410		
			นอกเร่งด่วน (9.00 - 16.00 น.)	14,486	4,146	1,538	156	160	95	20,581	36,991	
			เร่งด่วนเย็น (16.00 - 19.00 น.)	7,841	1,530	498	68	25	38	10,000		45,166
			เร่งด่วนเช้า (7.00 - 9.00 น.)	1,359	321	-	-	-	11	1,691		
			นอกเร่งด่วน (9.00 - 16.00 น.)	3,306	1,267	1	-	26	20	4,620	8,175	
26	ราชครู (24 ก.ค. 56)	พหลโยธิน	เร่งด่วนเย็น (16.00 - 19.00 น.)	1,311	546	-	-	5	2	1,864		
			เร่งด่วนเช้า (7.00 - 9.00 น.)	4,735	1,544	557	50	23	42	6,951		
			นอกเร่งด่วน (9.00 - 16.00 น.)	12,968	3,909	1,616	159	174	157	18,983	34,951	
			เร่งด่วนเย็น (16.00 - 19.00 น.)	7,052	1,346	478	54	24	63	9,017		40,524
			เร่งด่วนเช้า (7.00 - 9.00 น.)	1,428	104	-	-	1	19	1,552		
27	จปร. (25 ก.ค. 56)	ราชดำเนินนอก	นอกเร่งด่วน (9.00 - 16.00 น.)	2,098	461	-	-	11	15	2,585	5,573	
			เร่งด่วนเย็น (16.00 - 19.00 น.)	1,076	347	-	-	1	12	1,436		
			เร่งด่วนเช้า (7.00 - 9.00 น.)	4,522	1,283	166	4	30	64	6,069		
			นอกเร่งด่วน (9.00 - 16.00 น.)	14,803	6,111	541	13	165	284	21,917	37,801	
			เร่งด่วนเย็น (16.00 - 19.00 น.)	7,273	2,214	203	1	32	92	9,815		68,571
28	ศูนย์วัฒนธรรม (26 ก.ค. 56)	จักรพรรดิพงษ์	เร่งด่วนเช้า (7.00 - 9.00 น.)	5,852	1,533	15	-	31	98	7,529		
			นอกเร่งด่วน (9.00 - 16.00 น.)	11,308	4,424	44	-	235	285	16,296	30,770	
			เร่งด่วนเย็น (16.00 - 19.00 น.)	5,252	1,550	26	1	39	77	6,945		
			เร่งด่วนเช้า (7.00 - 9.00 น.)	6,452	1,289	110	-	4	5	7,860		
			นอกเร่งด่วน (9.00 - 16.00 น.)	17,287	5,566	495	3	397	38	23,786	42,081	
29	ประชาร่วมมิตร (26 ก.ค. 56)	เทียมร่วมมิตร	เร่งด่วนเย็น (16.00 - 19.00 น.)	8,272	1,819	180	11	139	14	10,435		
			เร่งด่วนเช้า (7.00 - 9.00 น.)	2,784	734	36	-	8	6	3,568		
			นอกเร่งด่วน (9.00 - 16.00 น.)	8,137	2,609	76	-	315	20	11,157	19,330	
			เร่งด่วนเย็น (16.00 - 19.00 น.)	3,382	1,143	20	-	49	11	4,605		31,965
			เร่งด่วนเช้า (7.00 - 9.00 น.)	3,099	615	17	-	3	3	3,737		
		ทางเข้ารถไฟฟ้ามหานคร	นอกเร่งด่วน (9.00 - 16.00 น.)	5,145	1,478	217	7	208	10	7,065	12,635	
			เร่งด่วนเย็น (16.00 - 19.00 น.)	1,263	550	7	-	6	7	1,833		

ปริมาณจราจรบริเวณทางแยกในเขตกรุงเทพมหานคร เดือนกรกฎาคม - ธันวาคม ปี 2556 (ต่อ)
จำแนกตามประเภทรถและช่วงเวลา จัดเรียงตามวันที่สำรวจ

ลำดับที่	ชื่อทางแยก (วัน/เดือน/ปี)	ถนน/ซอย	ช่วงเวลา	ประเภทรถ (คัน)				ปริมาณรวม (คัน)				
				รถยนต์นั่ง	ตู้/ปิคอัพ	เมล์ใหญ่	เมล์เล็ก	บรรทุก	สามล้อ	แต่ละช่วงเวลา	แต่ละถนน	รวมทั้งแยก
30	หัวหมาก - ซอยหัวหมาก 20 - ซอยหัวหมาก 21 (29 ก.ค. 56)	ถนน/ซอย	เร่งด่วนเช้า (7.00 - 9.00 น.)	173	68	-	-	1	2	244		
			นอกเร่งด่วน (9.00 - 16.00 น.)	545	215	-	-	19	1	780	1,439	
			เร่งด่วนเย็น (16.00 - 19.00 น.)	287	110	-	-	14	4	415		
			เร่งด่วนเช้า (7.00 - 9.00 น.)	191	112	-	-	8	1	312		
			นอกเร่งด่วน (9.00 - 16.00 น.)	792	416	-	-	21	8	1,237	2,091	27,735
			เร่งด่วนเย็น (16.00 - 19.00 น.)	375	157	-	-	10	-	542		
31	ประชากรธรรม (30 ก.ค. 56)	หัวหมาก	เร่งด่วนเช้า (7.00 - 9.00 น.)	3,637	1,416	39	-	20	1	5,113		
			นอกเร่งด่วน (9.00 - 16.00 น.)	9,813	3,922	61	-	201	9	14,006	24,205	
			เร่งด่วนเย็น (16.00 - 19.00 น.)	3,876	1,147	24	-	36	3	5,086		
			เร่งด่วนเช้า (7.00 - 9.00 น.)	7,147	2,169	66	-	119	11	9,512		
			นอกเร่งด่วน (9.00 - 16.00 น.)	25,608	9,674	172	2	1,255	54	36,765	62,640	
			เร่งด่วนเย็น (16.00 - 19.00 น.)	11,988	4,046	133	-	189	7	16,363		79,975
32	กรุงเทพมหานคร (31 ก.ค. 56)	ศรีนครินทร์	เร่งด่วนเช้า (7.00 - 9.00 น.)	1,743	472	37	-	17	2	2,271		
			นอกเร่งด่วน (9.00 - 16.00 น.)	7,156	2,587	58	-	365	9	10,175	17,335	
			เร่งด่วนเย็น (16.00 - 19.00 น.)	3,607	1,210	27	-	45	-	4,889		
			เร่งด่วนเช้า (7.00 - 9.00 น.)	6,932	2,353	176	18	74	17	9,570		
			นอกเร่งด่วน (9.00 - 16.00 น.)	18,052	7,387	606	38	765	85	26,933	47,217	
			เร่งด่วนเย็น (16.00 - 19.00 น.)	7,927	2,505	193	13	57	19	10,714		
33	พระรามที่ 3 - ยานนาวา (1 ส.ค. 56)	กรุงเทพมหานคร	เร่งด่วนเช้า (7.00 - 9.00 น.)	2,604	910	5	2	33	9	3,563		
			นอกเร่งด่วน (9.00 - 16.00 น.)	6,389	2,811	17	1	338	19	9,575	17,232	75,088
			เร่งด่วนเย็น (16.00 - 19.00 น.)	2,848	1,181	9	1	53	2	4,094		
			เร่งด่วนเช้า (7.00 - 9.00 น.)	1,480	780	16	-	34	-	2,310		
			นอกเร่งด่วน (9.00 - 16.00 น.)	3,669	1,991	77	-	316	7	6,060	10,639	
			เร่งด่วนเย็น (16.00 - 19.00 น.)	1,601	602	33	-	32	1	2,269		
33	พระรามที่ 3 - ยานนาวา (1 ส.ค. 56)	ยานนาวา	เร่งด่วนเช้า (7.00 - 9.00 น.)	5,412	2,515	100	-	158	19	8,204		
			นอกเร่งด่วน (9.00 - 16.00 น.)	12,207	6,885	310	-	1,600	47	21,049	37,039	
			เร่งด่วนเย็น (16.00 - 19.00 น.)	4,824	2,516	150	-	278	18	7,786		41,314
			เร่งด่วนเช้า (7.00 - 9.00 น.)	661	252	-	-	39	10	962		
			นอกเร่งด่วน (9.00 - 16.00 น.)	1,518	747	11	-	151	20	2,447	4,275	
			เร่งด่วนเย็น (16.00 - 19.00 น.)	535	303	-	-	20	8	866		

ปริมาณจราจรบริเวณทางแยกในเขตกรุงเทพมหานคร เดือนกรกฎาคม - ธันวาคม ปี 2556 (ต่อ)
จำแนกตามประเภทและช่วงเวลา จัดเรียงตามวันที่สำรวจ

ลำดับที่	ชื่อทางแยก (วัน/เดือน/ปี)	ถนน/ซอย	ช่วงเวลา	ประเภทรถ (คัน)				ปริมาณรวม (คัน)				
				รถยนต์นั่ง	ตู้/ปิคอัพ	มอเตอร์ไซด์	บรรทุก	สามล้อ	แต่ละช่วงเวลา	แต่ละถนน	รวมทั้งแยก	
34	มหาไทย - ลาดพร้าว (2 ส.ค. 56)	ซอยลาดพร้าว 122	เร่งด่วนเช้า (7.00 - 9.00 น.)	493	168	-	-	2	663			
			นอกเร่งด่วน (9.00 - 16.00 น.)	1,697	385	-	3	5	2,090	3,695		
			เร่งด่วนเย็น (16.00 - 19.00 น.)	778	162	-	1	1	942		56,439	
			เร่งด่วนเช้า (7.00 - 9.00 น.)	6,146	1,926	481	48	26	8,666			
35	ลาดพร้าว - ลาดพร้าว 112 (2 ส.ค. 56)	ซอยลาดพร้าว 112	นอกเร่งด่วน (9.00 - 16.00 น.)	21,340	7,167	1,505	274	66	30,433	52,744		
			เร่งด่วนเย็น (16.00 - 19.00 น.)	10,403	2,618	512	61	23	13,645			
			เร่งด่วนเช้า (7.00 - 9.00 น.)	351	86	-	13	1	451			
			นอกเร่งด่วน (9.00 - 16.00 น.)	1,189	367	-	43	9	1,608	2,746		
36	เตาปูน (5 ส.ค. 56)	พระราชารามบุรี	เร่งด่วนเย็น (16.00 - 19.00 น.)	527	153	-	7	-	687		60,303	
			เร่งด่วนเช้า (7.00 - 9.00 น.)	5,158	1,398	341	12	26	6,945			
			นอกเร่งด่วน (9.00 - 16.00 น.)	23,296	8,019	1,258	472	81	33,194	57,557		
			เร่งด่วนเย็น (16.00 - 19.00 น.)	12,781	3,933	566	73	28	17,418			
37	โพธิ์แก้ว (6 ส.ค. 56)	ซอยโพธิ์แก้ว	เร่งด่วนเช้า (7.00 - 9.00 น.)	1,050	263	106	5	40	1,464			
			นอกเร่งด่วน (9.00 - 16.00 น.)	3,389	1,425	253	65	215	5,348	8,954		
			เร่งด่วนเย็น (16.00 - 19.00 น.)	1,324	614	75	15	114	2,142		26,281	
			เร่งด่วนเช้า (7.00 - 9.00 น.)	2,488	816	54	13	120	3,491			
37	โพธิ์แก้ว (6 ส.ค. 56)	ซอยโพธิ์แก้ว	นอกเร่งด่วน (9.00 - 16.00 น.)	5,990	2,419	220	284	450	9,363	17,327		
			เร่งด่วนเย็น (16.00 - 19.00 น.)	2,922	1,138	123	65	225	4,473			
			เร่งด่วนเช้า (7.00 - 9.00 น.)	6,110	2,669	173	71	43	9,124			
			นอกเร่งด่วน (9.00 - 16.00 น.)	19,915	8,244	575	658	123	29,682	51,059		
37	โพธิ์แก้ว (6 ส.ค. 56)	ซอยโพธิ์แก้ว	เร่งด่วนเย็น (16.00 - 19.00 น.)	8,579	3,352	174	90	22	12,253			
			เร่งด่วนเช้า (7.00 - 9.00 น.)	791	374	4	10	1	1,180			
			นอกเร่งด่วน (9.00 - 16.00 น.)	2,857	1,773	16	81	8	4,735	7,667	59,493	
			เร่งด่วนเย็น (16.00 - 19.00 น.)	1,103	628	6	8	7	1,752			
37	โพธิ์แก้ว (6 ส.ค. 56)	ซอยโพธิ์แก้ว	เร่งด่วนเช้า (7.00 - 9.00 น.)	118	44	-	4	4	170			
			นอกเร่งด่วน (9.00 - 16.00 น.)	283	142	-	8	8	441	767		
37	โพธิ์แก้ว (6 ส.ค. 56)	ซอยโพธิ์แก้ว	เร่งด่วนเย็น (16.00 - 19.00 น.)	110	40	-	4	2	156			
			นอกเร่งด่วน (9.00 - 16.00 น.)									

ปริมาณจราจรบริเวณทางแยกในเขตกรุงเทพมหานคร เดือนกรกฎาคม - ธันวาคม ปี 2556 (ต่อ)
จำแนกตามประเภทรถและช่วงเวลา จัดเรียงตามวันที่สำรวจ

ลำดับที่	ชื่อทางแยก (วัน/เดือน/ปี)	ถนน/ซอย	ช่วงเวลา	ประเภทรถ (คัน)				ปริมาณรวม (คัน)			
				รถยนต์นั่ง	ตู้/บิโคอป	เมล์ใหญ่	เมล์เล็ก	ปรารถทุก	สามล้อ	แต่ละช่วงเวลา	แต่ละถนน
38	จิ้งกิน (7 ส.ค. 56)	วัดลาดปลาเค้า	เร่งด่วนเช้า (7.00 - 9.00 น.)	1,243	522	-	-	15	61	1,841	
			นอกเร่งด่วน (9.00 - 16.00 น.)	3,582	1,777	-	-	122	103	5,584	9,813
			เร่งด่วนเย็น (16.00 - 19.00 น.)	1,630	674	-	-	29	55	2,388	
			เร่งด่วนเช้า (7.00 - 9.00 น.)	873	308	-	-	24	134	1,339	
			นอกเร่งด่วน (9.00 - 16.00 น.)	2,962	1,165	1	-	124	291	4,543	7,842
			เร่งด่วนเย็น (16.00 - 19.00 น.)	1,260	554	3	-	45	98	1,960	34,262
39	สรรพาวุธ (8 ส.ค. 56)	ทางรถไฟสายปากน้ำ	เร่งด่วนเช้า (7.00 - 9.00 น.)	420	305	-	-	151	-	876	
			นอกเร่งด่วน (9.00 - 16.00 น.)	1,633	1,115	3	-	2,405	2	5,158	10,863
			เร่งด่วนเย็น (16.00 - 19.00 น.)	2,218	1,219	4	-	1,386	2	4,829	19,882
			เร่งด่วนเช้า (7.00 - 9.00 น.)	457	298	4	-	428	-	1,187	
			นอกเร่งด่วน (9.00 - 16.00 น.)	2,069	1,337	6	2	2,758	1	6,173	9,019
			เร่งด่วนเย็น (16.00 - 19.00 น.)	833	459	13	-	353	1	1,659	
40	การสื่อสาร (9 ส.ค. 56)	ทางเข้ากองบัญชาการ	เร่งด่วนเช้า (7.00 - 9.00 น.)	1,039	182	34	-	-	-	1,255	
			นอกเร่งด่วน (9.00 - 16.00 น.)	4,206	560	77	-	15	-	4,858	7,967
			เร่งด่วนเย็น (16.00 - 19.00 น.)	1,521	303	29	-	1	-	1,854	104,795
			เร่งด่วนเช้า (7.00 - 9.00 น.)	12,523	4,146	84	3	20	-	16,776	
			นอกเร่งด่วน (9.00 - 16.00 น.)	40,186	16,002	377	5	2,063	20	58,653	96,828
			เร่งด่วนเย็น (16.00 - 19.00 น.)	14,830	6,181	147	-	237	4	21,399	
41	เมืองทอง (9 ส.ค. 56)	ซอยแจ้งวัฒนะ 14	เร่งด่วนเช้า (7.00 - 9.00 น.)	693	118	-	-	3	1	815	
			นอกเร่งด่วน (9.00 - 16.00 น.)	1,796	853	-	-	12	12	2,673	4,707
			เร่งด่วนเย็น (16.00 - 19.00 น.)	971	244	-	-	3	1	1,219	
			เร่งด่วนเช้า (7.00 - 9.00 น.)	13,555	4,430	263	-	114	10	18,372	107,830
			นอกเร่งด่วน (9.00 - 16.00 น.)	41,478	16,492	525	-	1,962	34	60,491	103,123
			เร่งด่วนเย็น (16.00 - 19.00 น.)	16,938	6,201	183	-	920	18	24,260	

ปริมาณจราจรบริเวณทางแยกในเขตกรุงเทพมหานคร เดือนกรกฎาคม - ธันวาคม ปี 2556 (ต่อ)
จำแนกตามประเภทรถและช่วงเวลา จัดเรียงตามวันที่สำรวจ

ลำดับที่	ชื่อทางแยก (วัน/เดือน/ปี)	ถนน/ซอย	ช่วงเวลา	ประเภทรถ (คัน)					ปริมาณรวม (คัน)			
				รถยนต์นั่ง	ตู้/ปิคอัพ	เมลิไฮญ์	เมลิโต๊ก	บรรทุก	สามล้อ	แต่ละช่วงเวลา	แต่ละถนน	รวมทั้งแยก
42	สวนเกษมราษฎร์ (13 ส.ค. 56)	เกษมราษฎร์	เร่งด่วนเช้า (7.00 - 9.00 น.)	1,860	809	102	6	408	20	3,205		
			นอกเร่งด่วน (9.00 - 16.00 น.)	6,842	3,840	588	13	3,642	73	14,998	24,606	
			เร่งด่วนเย็น (16.00 - 19.00 น.)	3,520	1,608	314	11	931	19	6,403		36,092
			เร่งด่วนเช้า (7.00 - 9.00 น.)	1,976	428	95	1	10	1	2,511		
			นอกเร่งด่วน (9.00 - 16.00 น.)	4,263	1,637	216	-	733	6	6,855	11,486	
			เร่งด่วนเย็น (16.00 - 19.00 น.)	1,347	462	101	-	210	-	2,120		
43	กำแพงเพชร (14 ส.ค. 56)	พระรามที่ 6	เร่งด่วนเช้า (7.00 - 9.00 น.)	3,076	802	17	-	13	65	3,973		
			นอกเร่งด่วน (9.00 - 16.00 น.)	10,367	3,174	37	-	211	182	19,371	25,068	
			เร่งด่วนเย็น (16.00 - 19.00 น.)	5,364	1,679	20	-	30	31	7,124		
			เร่งด่วนเช้า (7.00 - 9.00 น.)	1,006	214	1	-	4	2	1,227		
			นอกเร่งด่วน (9.00 - 16.00 น.)	2,866	1,127	6	-	37	49	4,085	7,403	45,480
			เร่งด่วนเย็น (16.00 - 19.00 น.)	1,384	696	1	-	4	6	2,091		
44	ทำดินแดง (15 ส.ค. 56)	ทำดินแดง	เร่งด่วนเช้า (7.00 - 9.00 น.)	1,749	453	1	-	5	21	2,229		
			นอกเร่งด่วน (9.00 - 16.00 น.)	5,433	1,749	6	2	108	104	7,402	13,009	
			เร่งด่วนเย็น (16.00 - 19.00 น.)	2,665	674	6	1	19	13	3,378		
			เร่งด่วนเช้า (7.00 - 9.00 น.)	916	270	53	57	7	453	1,756		
			นอกเร่งด่วน (9.00 - 16.00 น.)	2,769	951	173	148	57	1,207	5,305	9,243	
			เร่งด่วนเย็น (16.00 - 19.00 น.)	1,154	418	55	46	9	500	2,182		31,006
45	บางกระบือ (16 ส.ค. 56)	สามเสน	เร่งด่วนเช้า (7.00 - 9.00 น.)	2,469	634	64	56	14	603	3,840		
			นอกเร่งด่วน (9.00 - 16.00 น.)	7,580	2,520	208	151	161	1,732	12,352	21,763	
			เร่งด่วนเย็น (16.00 - 19.00 น.)	3,742	924	120	31	37	717	5,571		
			เร่งด่วนเช้า (7.00 - 9.00 น.)	3,248	750	273	-	22	21	4,314		
			นอกเร่งด่วน (9.00 - 16.00 น.)	7,143	2,401	700	-	200	215	10,659	19,060	
			เร่งด่วนเย็น (16.00 - 19.00 น.)	2,800	958	206	-	25	98	4,087		
45	บางกระบือ (16 ส.ค. 56)	เทียวไทกา	เร่งด่วนเช้า (7.00 - 9.00 น.)	676	82	-	-	1	2	761		
			นอกเร่งด่วน (9.00 - 16.00 น.)	326	159	-	-	1	12	498	1,591	24,960
			เร่งด่วนเย็น (16.00 - 19.00 น.)	253	73	-	-	2	4	332		
			เร่งด่วนเช้า (7.00 - 9.00 น.)	803	205	1	-	3	18	1,030		
			นอกเร่งด่วน (9.00 - 16.00 น.)	1,581	511	5	-	26	43	2,166	4,309	
			เร่งด่วนเย็น (16.00 - 19.00 น.)	868	218	-	-	6	21	1,113		

ปริมาณจราจรบริเวณทางแยกในเขตกรุงเทพมหานคร เดือนกรกฎาคม - ธันวาคม ปี 2556 (ต่อ)
จำแนกตามประเภทรถและช่วงเวลา จัดเรียงตามวันที่สำรวจ

ลำดับที่	ชื่อทางแยก (วัน/เดือน/ปี)	ถนน/ซอย	ช่วงเวลา	ประเภทรถ (คัน)						ปริมาณรวม (คัน)		
				รถยนต์นั่ง	ตู้/บิโค๊ป	เมลโตใหญ่	เมลโตเล็ก	บรรทุก	สามล้อ	แต่ละช่วงเวลา	แต่ละถนน	รวมทั้งแยก
46	อโศกดินแดง - กำแพงเพชร 7 (19 ส.ค. 56)	อโศกดินแดง	เร่งด่วนเช้า (7.00 - 9.00 น.)	5,155	1,014	78	-	15	11	6,273		
			นอกเร่งด่วน (9.00 - 16.00 น.)	13,764	4,222	346	-	207	87	18,626	34,112	
			เร่งด่วนเย็น (16.00 - 19.00 น.)	7,427	1,657	80	-	31	18	9,213		44,632
			เร่งด่วนเช้า (7.00 - 9.00 น.)	1,837	286	22	1	3	32	2,181		
			นอกเร่งด่วน (9.00 - 16.00 น.)	3,904	1,192	19	2	113	40	5,270	10,520	
			เร่งด่วนเย็น (16.00 - 19.00 น.)	2,383	630	18	-	22	16	3,069		
			เร่งด่วนเช้า (7.00 - 9.00 น.)	300	87	-	-	-	8	395		
47	สุขุมวิท 49 (20 ส.ค. 56)	ซอยสุขุมวิท 49	นอกเร่งด่วน (9.00 - 16.00 น.)	749	337	-	-	11	22	1,119	2,002	
			เร่งด่วนเย็น (16.00 - 19.00 น.)	327	146	-	-	7	8	488		42,340
			เร่งด่วนเช้า (7.00 - 9.00 น.)	5,106	1,064	269	8	16	58	6,521		
			นอกเร่งด่วน (9.00 - 16.00 น.)	18,416	4,926	674	22	307	154	24,499	40,338	
			เร่งด่วนเย็น (16.00 - 19.00 น.)	6,760	2,218	204	12	73	51	9,318		
			เร่งด่วนเช้า (7.00 - 9.00 น.)	468	154	-	-	4	13	639		
			นอกเร่งด่วน (9.00 - 16.00 น.)	2,466	952	2	-	41	21	3,482	5,803	
48	สุขุมวิท 26 (20 ส.ค. 56)	ซอยสุขุมวิท 26	เร่งด่วนเย็น (16.00 - 19.00 น.)	1,236	415	-	-	21	10	1,682		41,208
			เร่งด่วนเช้า (7.00 - 9.00 น.)	2,863	762	112	3	21	30	3,791		
			นอกเร่งด่วน (9.00 - 16.00 น.)	15,747	5,380	507	18	365	169	22,186	35,405	
			เร่งด่วนเย็น (16.00 - 19.00 น.)	6,732	2,360	221	11	26	78	9,428		
			เร่งด่วนเช้า (7.00 - 9.00 น.)	4,244	1,666	161	18	46	31	6,166		
			นอกเร่งด่วน (9.00 - 16.00 น.)	12,973	6,242	463	40	406	87	20,211	34,709	
			เร่งด่วนเย็น (16.00 - 19.00 น.)	5,721	2,278	214	30	48	41	8,332		48,505
49	พระราชราษฎร์ (21 ส.ค. 56)	วงศ์สว่าง	เร่งด่วนเช้า (7.00 - 9.00 น.)	1,484	355	23	1	9	12	1,884		
			นอกเร่งด่วน (9.00 - 16.00 น.)	5,514	2,188	140	-	225	34	8,101	13,796	
			เร่งด่วนเย็น (16.00 - 19.00 น.)	2,679	1,007	64	-	34	27	3,811		
			เร่งด่วนเช้า (7.00 - 9.00 น.)	4,971	1,595	213	23	114	71	6,987		
			นอกเร่งด่วน (9.00 - 16.00 น.)	12,572	4,674	630	44	885	108	18,913	34,037	
			เร่งด่วนเย็น (16.00 - 19.00 น.)	5,748	1,896	255	20	189	29	8,137		53,122
			เร่งด่วนเช้า (7.00 - 9.00 น.)	2,072	701	74	-	33	3	2,883		
50	พิบูลสงคราม (21 ส.ค. 56)	พิบูลสงคราม	นอกเร่งด่วน (9.00 - 16.00 น.)	7,093	3,292	341	2	543	29	11,300	19,085	
			เร่งด่วนเช้า (7.00 - 9.00 น.)	3,093	1,427	141	-	239	2	4,902		

ปริมาณจราจรบริเวณทางแยกในเขตกรุงเทพมหานคร เดือนกรกฎาคม - ธันวาคม ปี 2556 (ต่อ)
จำแนกตามประเภทและช่วงเวลา จัดเรียงตามวันที่สำรวจ

ลำดับที่	ชื่อทางแยก (วัน/เดือน/ปี)	ถนน/ซอย	ช่วงเวลา	ประเภท (คัน)				ปริมาณรวม (คัน)				
				รถยนต์นั่ง	ตู้/ปิคอัพ	เมลิโหู่	เมลิเล็ก	บรรทุก	สามล้อ	แต่ละช่วงเวลา	แต่ละถนน	รวมทั้งแยก
51	บางชัน (22 ส.ค. 56)	มีนพัฒนา	เร่งด่วนเช้า (7.00 - 9.00 น.)	1,583	863	7	-	25	6	2,484		
			นอกเร่งด่วน (9.00 - 16.00 น.)	4,159	2,597	10	-	381	9	7,156	13,714	
		เสรีไทย	เร่งด่วนเย็น (16.00 - 19.00 น.)	2,596	1,322	3	-	146	7	4,074		51,390
			เร่งด่วนเช้า (7.00 - 9.00 น.)	4,364	2,120	51	57	135	24	6,751		
52	ทางข้ามหน้าปากซอย เสรีไทย 66.68 (22 ส.ค. 56)	เสรีไทย	นอกเร่งด่วน (9.00 - 16.00 น.)	12,831	7,296	201	153	854	82	21,417	37,676	
			เร่งด่วนเย็น (16.00 - 19.00 น.)	6,178	2,927	108	42	228	25	9,508		
		เสรีไทย	เร่งด่วนเช้า (7.00 - 9.00 น.)	3,446	2,374	60	52	94	10	6,036		
			นอกเร่งด่วน (9.00 - 16.00 น.)	13,490	7,032	249	153	605	31	21,560	34,976	
53	ประเสริฐมูเก็จ - สุคนธ์สวัสดิ์ (23 ส.ค. 56)	สุคนธ์สวัสดิ์	เร่งด่วนเย็น (16.00 - 19.00 น.)	5,101	2,006	88	93	85	7	7,380		
			เร่งด่วนเช้า (7.00 - 9.00 น.)	1,633	723	31	-	121	8	2,516		
		ประเสริฐมูเก็จ	นอกเร่งด่วน (9.00 - 16.00 น.)	5,337	2,450	86	-	604	36	8,513	15,437	
			เร่งด่วนเย็น (16.00 - 19.00 น.)	3,149	1,094	73	-	77	15	4,408		77,807
54	ด่านนางลิ้นจี่ (27 ส.ค. 56)	นางลิ้นจี่	เร่งด่วนเช้า (7.00 - 9.00 น.)	6,930	2,978	13	1	139	17	10,078		
			นอกเร่งด่วน (9.00 - 16.00 น.)	23,145	10,618	64	1	1,458	38	35,324	62,370	
		รัชดาภิเษก	เร่งด่วนเย็น (16.00 - 19.00 น.)	12,158	4,616	27	-	158	9	16,968		
			เร่งด่วนเช้า (7.00 - 9.00 น.)	2,034	776	35	-	24	10	2,879		
55	พระโขนง (16 ก.ย. 56)	ชอยสุมุวิท 71	นอกเร่งด่วน (9.00 - 16.00 น.)	6,545	3,170	107	-	176	40	10,038	17,098	
			เร่งด่วนเย็น (16.00 - 19.00 น.)	3,018	1,083	40	-	26	14	4,181		40,188
		สุมุวิท	เร่งด่วนเช้า (7.00 - 9.00 น.)	4,398	741	33	-	51	38	5,261		
			นอกเร่งด่วน (9.00 - 16.00 น.)	9,275	3,004	38	-	293	72	12,682	23,090	
		สุมุวิท	เร่งด่วนเย็น (16.00 - 19.00 น.)	3,859	1,181	17	-	53	37	5,147		
			เร่งด่วนเช้า (7.00 - 9.00 น.)	2,950	869	49	56	35	53	4,012		
		สุมุวิท	นอกเร่งด่วน (9.00 - 16.00 น.)	7,811	2,764	154	118	186	139	11,172	18,804	
			เร่งด่วนเย็น (16.00 - 19.00 น.)	2,530	888	65	50	35	52	3,620		78,480
		สุมุวิท	เร่งด่วนเช้า (7.00 - 9.00 น.)	6,748	2,253	426	52	142	174	9,795		
			นอกเร่งด่วน (9.00 - 16.00 น.)	21,189	8,792	1,297	152	971	660	33,061	59,676	
			เร่งด่วนเย็น (16.00 - 19.00 น.)	11,907	3,982	475	49	153	254	16,820		

ปริมาณจราจรบริเวณทางแยกในเขตกรุงเทพมหานคร เดือนกรกฎาคม - ธันวาคม ปี 2556 (ต่อ)
จำแนกตามประเภทและช่วงเวลา จัดเรียงตามวันที่สำรวจ

ลำดับที่	ชื่อทางแยก (วัน/เดือน/ปี)	ถนน/ซอย	ช่วงเวลา	ประเภท (คัน)						ปริมาณรวม (คัน)		
				รถยนต์นั่ง	ตู้/บิโค๊ป	เมลใหญ่	เมลเล็ก	บรรทุก	สามล้อ	แต่ละช่วงเวลา	แต่ละถนน	รวมทั้งแยก
56	สุขุมวิท - พระรามที่ 4 (16 ก.ย. 56)	พระรามที่ 4	เร่งด่วนเช้า (7.00 - 9.00 น.)	1,144	324	86	-	23	20	1,597		
			นอกเร่งด่วน (9.00 - 16.00 น.)	3,465	1,691	259	-	237	62	5,714	8,631	
57	สุขุมวิท 67 (16 ก.ย. 56)	สุขุมวิท	เร่งด่วนเย็น (16.00 - 19.00 น.)	924	320	55	-	6	15	1,320		65,217
			เร่งด่วนเช้า (7.00 - 9.00 น.)	6,214	2,209	434	62	83	151	9,153		
58	ปากซอยลาดกระบัง 14/1 (17 ก.ย. 56)	ซอยลาดกระบัง 14/1	นอกเร่งด่วน (9.00 - 16.00 น.)	21,871	7,797	1,265	193	946	663	32,735	56,586	
			เร่งด่วนเย็น (16.00 - 19.00 น.)	10,243	3,371	472	79	274	259	14,698		
59	จตุกลีบริด 1ก/14 (ใกล้สุภาลัยสุวรรณภูมิ) (17 ก.ย. 56)	ลาดกระบัง	เร่งด่วนเช้า (7.00 - 9.00 น.)	3,514	1,206	288	43	76	33	5,160		
			นอกเร่งด่วน (9.00 - 16.00 น.)	12,666	4,199	941	105	450	112	18,473	31,628	
60	สุขุมวิท 2 - ศูนย์นางพวงกาญจนภิเษก (17 ก.ย. 56)	สุขุมวิท 2	เร่งด่วนเย็น (16.00 - 19.00 น.)	6,182	1,342	310	39	75	47	7,995		
			เร่งด่วนเช้า (7.00 - 9.00 น.)	169	91	-	-	7	-	267		
61	เกตุנוช (19 ก.ย. 56)	ลาดพร้าว	นอกเร่งด่วน (9.00 - 16.00 น.)	540	468	-	-	18	-	1,026	1,729	
			เร่งด่วนเย็น (16.00 - 19.00 น.)	248	185	-	-	3	-	436		41,849
59	จตุกลีบริด 1ก/14 (ใกล้สุภาลัยสุวรรณภูมิ) (17 ก.ย. 56)	ลาดกระบัง	เร่งด่วนเช้า (7.00 - 9.00 น.)	4,119	2,370	77	13	175	7	6,761		
			นอกเร่งด่วน (9.00 - 16.00 น.)	14,068	7,953	232	357	1,172	18	23,800	40,120	
60	สุขุมวิท 2 - ศูนย์นางพวงกาญจนภิเษก (17 ก.ย. 56)	สุขุมวิท 2	เร่งด่วนเย็น (16.00 - 19.00 น.)	5,854	3,144	93	181	281	6	9,559		
			เร่งด่วนเช้า (7.00 - 9.00 น.)	4,575	2,631	77	13	183	7	7,486		
60	สุขุมวิท 2 - ศูนย์นางพวงกาญจนภิเษก (17 ก.ย. 56)	สุขุมวิท 2	นอกเร่งด่วน (9.00 - 16.00 น.)	15,347	8,862	232	44	1,247	27	25,759	43,902	
			เร่งด่วนเย็น (16.00 - 19.00 น.)	6,599	3,622	93	25	307	11	10,657		
60	สุขุมวิท 2 - ศูนย์นางพวงกาญจนภิเษก (17 ก.ย. 56)	สุขุมวิท 2	เร่งด่วนเช้า (7.00 - 9.00 น.)	1,790	1,242	2	-	114	1	3,149		
			นอกเร่งด่วน (9.00 - 16.00 น.)	5,865	3,896	11	1	597	4	10,374	17,780	
60	สุขุมวิท 2 - ศูนย์นางพวงกาญจนภิเษก (17 ก.ย. 56)	สุขุมวิท 2	เร่งด่วนเย็น (16.00 - 19.00 น.)	2,613	1,472	15	-	155	2	4,257		
			เร่งด่วนเช้า (7.00 - 9.00 น.)	1,714	1,242	5	-	113	-	3,074		32,813
60	สุขุมวิท 2 - ศูนย์นางพวงกาญจนภิเษก (17 ก.ย. 56)	สุขุมวิท 2	นอกเร่งด่วน (9.00 - 16.00 น.)	3,829	3,500	14	-	799	-	8,142	15,033	
			เร่งด่วนเย็น (16.00 - 19.00 น.)	2,167	1,415	10	-	225	-	3,817		
60	สุขุมวิท 2 - ศูนย์นางพวงกาญจนภิเษก (17 ก.ย. 56)	สุขุมวิท 2	เร่งด่วนเช้า (7.00 - 9.00 น.)	389	180	-	-	2	3	574		
			นอกเร่งด่วน (9.00 - 16.00 น.)	1,383	827	-	-	20	3	2,233	3,673	
61	เกตุנוช (19 ก.ย. 56)	ลาดพร้าว	เร่งด่วนเย็น (16.00 - 19.00 น.)	586	272	-	-	4	4	866		
			เร่งด่วนเช้า (7.00 - 9.00 น.)	6,037	2,597	370	4	58	21	9,087		55,506
61	เกตุנוช (19 ก.ย. 56)	ลาดพร้าว	นอกเร่งด่วน (9.00 - 16.00 น.)	20,075	8,085	1,243	11	454	60	29,928	51,833	
			เร่งด่วนเย็น (16.00 - 19.00 น.)	9,532	2,801	404	6	69	6	12,818		

ปริมาณจราจรบริเวณทางแยกในเขตกรุงเทพมหานคร เดือนกรกฎาคม - ธันวาคม ปี 2556 (ต่อ)
จำแนกตามประเภทรถและช่วงเวลา จัดเรียงตามวันที่สำรวจ

ลำดับที่	ชื่อทางแยก (วัน/เดือน/ปี)	ถนน/ซอย	ช่วงเวลา	ประเภทรถ (คัน)				ปริมาณรวม (คัน)				
				รถยนต์นั่ง	ตู้/บิกซ์	เมล์ใหญ่	เมล์เล็ก	ปรารถทุก	สามล้อ	แต่ละช่วงเวลา	แต่ละถนน	รวมทั้งแยก
62	จันทิมา (19 ก.ย. 56)	ซอยลาดพร้าว 80	เร่งด่วนเช้า (7.00 - 9.00 น.)	128	119	-	-	1	-	248		
			นอกเร่งด่วน (9.00 - 16.00 น.)	1,380	600	-	-	21	1	2,002	3,463	
			เร่งด่วนเย็น (16.00 - 19.00 น.)	866	341	-	-	6	-	1,213		60,509
			เร่งด่วนเช้า (7.00 - 9.00 น.)	6,017	2,283	438	-	51	6	8,795		
63	จุกส์บรอดซอย ลาดพร้าว 55/2 (19 ก.ย. 56)	ลาดพร้าว	นอกเร่งด่วน (9.00 - 16.00 น.)	22,296	8,884	1,280	6	754	19	33,239	57,046	
			เร่งด่วนเย็น (16.00 - 19.00 น.)	10,348	3,952	525	11	170	6	15,012		
			เร่งด่วนเช้า (7.00 - 9.00 น.)	503	245	-	-	4	1	753		
			นอกเร่งด่วน (9.00 - 16.00 น.)	1,708	874	-	-	15	14	2,611	4,493	4,493
64	ราชดำริ (25 ก.ย. 56)	ราชดำริ	เร่งด่วนเย็น (16.00 - 19.00 น.)	680	433	-	-	9	7	1,129		
			เร่งด่วนเช้า (7.00 - 9.00 น.)	3,878	660	146	64	31	66	4,845		
			นอกเร่งด่วน (9.00 - 16.00 น.)	12,571	3,235	523	340	167	235	17,071	28,697	
			เร่งด่วนเย็น (16.00 - 19.00 น.)	5,184	1,214	169	78	39	97	6,781		39,710
65	ทางข้ามหน้า TOT (2 ต.ค. 56)	อ่อนนุช	เร่งด่วนเช้า (7.00 - 9.00 น.)	1,877	373	43	25	16	19	2,353		
			นอกเร่งด่วน (9.00 - 16.00 น.)	4,889	1,253	60	38	45	119	6,404	11,013	
			เร่งด่วนเย็น (16.00 - 19.00 น.)	1,690	417	49	20	21	59	2,256		
			เร่งด่วนเช้า (7.00 - 9.00 น.)	3,963	1,848	70	18	43	9	5,951		
66	ราษฎร์บูรณะ (7 ต.ค. 56)	ราษฎร์พัฒนา	นอกเร่งด่วน (9.00 - 16.00 น.)	12,210	6,729	165	45	711	28	19,888	36,064	
			เร่งด่วนเย็น (16.00 - 19.00 น.)	6,914	3,046	92	25	135	13	10,225		
			เร่งด่วนเช้า (7.00 - 9.00 น.)	794	324	28	-	37	40	1,223		
			นอกเร่งด่วน (9.00 - 16.00 น.)	2,493	964	60	-	107	128	3,752	6,641	
67	ซอยราษฎร์บูรณะ 32/1-32/2 (7 ต.ค. 56)	ราษฎร์บูรณะ	เร่งด่วนเย็น (16.00 - 19.00 น.)	1,096	442	28	-	40	60	1,666		
			เร่งด่วนเช้า (7.00 - 9.00 น.)	3,018	1,144	58	26	204	69	4,519		
			นอกเร่งด่วน (9.00 - 16.00 น.)	8,945	3,870	198	87	642	273	14,015	24,517	
			เร่งด่วนเย็น (16.00 - 19.00 น.)	3,919	1,667	91	47	189	124	6,037		
		ราษฎร์บูรณะ	เร่งด่วนเช้า (7.00 - 9.00 น.)	2,814	1,133	48	39	150	64	4,248		
			นอกเร่งด่วน (9.00 - 16.00 น.)	9,600	4,354	157	150	788	276	15,325	26,487	
			เร่งด่วนเย็น (16.00 - 19.00 น.)	4,653	1,848	85	61	125	142	6,914		30,530
			เร่งด่วนเช้า (7.00 - 9.00 น.)	620	188	-	-	3	4	815		
		ซอยราษฎร์บูรณะ 32/1	นอกเร่งด่วน (9.00 - 16.00 น.)	1,494	558	6	-	41	7	2,106	4,043	
			เร่งด่วนเย็น (16.00 - 19.00 น.)	817	283	4	-	14	4	1,122		

ปริมาณจราจรบริเวณทางแยกในเขตกรุงเทพมหานคร เดือนกรกฎาคม - ธันวาคม ปี 2556 (ต่อ)
จำแนกตามประเภทรถและช่วงเวลา จัดเรียงตามวันที่สำรวจ

ลำดับที่	ชื่อทางแยก (วัน/เดือน/ปี)	ถนน/ซอย	ช่วงเวลา	ประเภทรถ (คัน)				ปริมาณรวม (คัน)				
				รถยนต์นั่ง	ตู้/ปิคอัพ	เมล์ใหญ่	เมล์เล็ก	บรรทุก	สามล้อ	แต่ละช่วงเวลา	แต่ละถนน	รวมทั้งแยก
68	นาคหน้าวัด - นาคหน้าวัด 29 (14 ต.ค. 56)	นาคหน้าวัด	เร่งด่วนเช้า (7.00 - 9.00 น.)	2,518	836	24	-	56	67	3,501		
			นอกเร่งด่วน (9.00 - 16.00 น.)	7,866	3,202	65	-	247	190	11,570	19,388	
			เร่งด่วนเย็น (16.00 - 19.00 น.)	2,982	1,103	30	-	61	141	4,317		
			เร่งด่วนเช้า (7.00 - 9.00 น.)	17	7	-	-	-	-	24		
			นอกเร่งด่วน (9.00 - 16.00 น.)	61	32	-	-	1	-	94		25,515
			เร่งด่วนเย็น (16.00 - 19.00 น.)	22	11	-	-	-	-	33		
69	ศรีวรา - อินทราภรณ์ (15 ต.ค. 56)	ซอยนาคหน้าวัด 16	เร่งด่วนเช้า (7.00 - 9.00 น.)	762	240	-	-	26	4	1,032		
			นอกเร่งด่วน (9.00 - 16.00 น.)	2,643	988	-	-	75	22	3,728	5,976	
			เร่งด่วนเย็น (16.00 - 19.00 น.)	881	311	-	-	15	9	1,216		
			เร่งด่วนเช้า (7.00 - 9.00 น.)	2,431	517	-	-	34	22	3,004		
			นอกเร่งด่วน (9.00 - 16.00 น.)	6,180	1,658	1	-	122	56	8,017	14,855	
			เร่งด่วนเย็น (16.00 - 19.00 น.)	3,034	749	2	-	25	24	3,834	20,842	
70	ประชาธิปไตย - จำเนียรเสริม (15 ต.ค. 56)	ซอยจำเนียรเสริม	เร่งด่วนเช้า (7.00 - 9.00 น.)	474	120	-	-	3	1	598		
			นอกเร่งด่วน (9.00 - 16.00 น.)	2,905	821	1	-	14	7	3,748	5,987	
			เร่งด่วนเย็น (16.00 - 19.00 น.)	1,399	231	1	-	6	4	1,641		
			เร่งด่วนเช้า (7.00 - 9.00 น.)	653	130	-	14	-	-	797		
			นอกเร่งด่วน (9.00 - 16.00 น.)	1,362	405	4	-	41	4	1,816	3,467	
			เร่งด่วนเย็น (16.00 - 19.00 น.)	666	172	2	-	11	3	854	30,640	
71	ประติพัทธ์ (18 ต.ค. 56)	พระรามที่ 6	เร่งด่วนเช้า (7.00 - 9.00 น.)	5,168	1,116	29	-	49	-	6,362		
			นอกเร่งด่วน (9.00 - 16.00 น.)	11,690	3,389	108	22	363	10	15,582	27,173	
			เร่งด่วนเย็น (16.00 - 19.00 น.)	3,994	1,095	84	2	52	2	5,229		
			เร่งด่วนเช้า (7.00 - 9.00 น.)	4,026	939	21	-	17	38	5,014		
			นอกเร่งด่วน (9.00 - 16.00 น.)	12,418	3,664	94	-	246	155	16,577	29,708	
			เร่งด่วนเย็น (16.00 - 19.00 น.)	6,476	1,499	54	2	24	35	8,090	46,951	
		ประติพัทธ์	เร่งด่วนเช้า (7.00 - 9.00 น.)	2,513	530	57	-	7	20	3,127		
			นอกเร่งด่วน (9.00 - 16.00 น.)	7,239	2,059	195	-	125	70	9,688	17,243	
			เร่งด่วนเย็น (16.00 - 19.00 น.)	3,416	811	140	-	28	33	4,428		

ปริมาณจราจรบริเวณทางแยกในเขตกรุงเทพมหานคร เดือนกรกฎาคม - ธันวาคม ปี 2556 (ต่อ)
จำแนกตามประเภทรถและช่วงเวลา จัดเรียงตามวันที่สำรวจ

ลำดับที่	ชื่อทางแยก (วัน/เดือน/ปี)	ถนน/ซอย	ช่วงเวลา	ประเภทรถ (คัน)				ปริมาณรวม (คัน)				
				รถยนต์นั่ง	ตู้/ปิคอัพ	เมล์ใหญ่	เมล์เล็ก	บรรทุก	สามล้อ	แต่ละช่วงเวลา	แต่ละถนน	รวมทั้งแยก
72	กรมศุลกากร (21 ต.ค. 56)	เกษมราษฎร์	เร่งด่วนเช้า (7.00 - 9.00 น.)	3,630	1,067	117	8	135	61	5,018		
			นอกเร่งด่วน (9.00 - 16.00 น.)	11,583	4,570	608	36	1,020	189	18,006	32,026	
		สุนทรโกษา	เร่งด่วนเย็น (16.00 - 19.00 น.)	6,668	1,825	222	9	231	47	9,002		
			เร่งด่วนเช้า (7.00 - 9.00 น.)	1,148	435	36	6	276	82	1,983		
		อาจณรงค์	นอกเร่งด่วน (9.00 - 16.00 น.)	5,314	3,251	109	16	793	374	9,857	16,103	57,505
			เร่งด่วนเย็น (16.00 - 19.00 น.)	2,680	1,181	79	5	217	101	4,263		
		บ้านหม้อ	เร่งด่วนเช้า (7.00 - 9.00 น.)	1,341	596	7	-	146	43	2,133		
			นอกเร่งด่วน (9.00 - 16.00 น.)	2,612	1,395	21	1	1,140	86	5,255	9,376	
		สี่กัพระยาศรี (22 ต.ค. 56)	เร่งด่วนเย็น (16.00 - 19.00 น.)	903	510	18	-	537	20	1,988		
			เร่งด่วนเช้า (7.00 - 9.00 น.)	343	180	-	-	5	143	671		
เจริญกรุง	นอกเร่งด่วน (9.00 - 16.00 น.)	1,125	695	-	-	30	581	2,431	3,846			
	เร่งด่วนเย็น (16.00 - 19.00 น.)	381	176	-	-	5	182	744				
ศรีบูรพา (24 ต.ค. 56)	เร่งด่วนเช้า (7.00 - 9.00 น.)	431	54	-	-	-	107	592				
	นอกเร่งด่วน (9.00 - 16.00 น.)	1,159	232	-	-	2	335	1,728	3,031	17,955		
นวนิรินทร์ - ศรีบูรพา (24 ต.ค. 56)	เร่งด่วนเย็น (16.00 - 19.00 น.)	458	121	-	-	-	132	711				
	เร่งด่วนเช้า (7.00 - 9.00 น.)	1,094	300	160	123	12	106	1,795				
ศรีบูรพา	นอกเร่งด่วน (9.00 - 16.00 น.)	3,910	1,207	536	321	95	482	6,551	11,078			
	เร่งด่วนเย็น (16.00 - 19.00 น.)	1,767	537	137	97	39	155	2,732				
นวนิรินทร์	เร่งด่วนเช้า (7.00 - 9.00 น.)	4,970	1,882	158	51	42	16	7,119				
	นอกเร่งด่วน (9.00 - 16.00 น.)	14,881	5,964	516	234	374	95	22,064	39,073			
นวนิรินทร์ - ศรีบูรพา (24 ต.ค. 56)	เร่งด่วนเย็น (16.00 - 19.00 น.)	6,759	2,722	185	96	94	34	9,890				
	เร่งด่วนเช้า (7.00 - 9.00 น.)	313	74	-	-	-	-	387				
ศรีบูรพา	นอกเร่งด่วน (9.00 - 16.00 น.)	611	167	1	-	1	-	780	1,438	46,560		
	เร่งด่วนเย็น (16.00 - 19.00 น.)	194	77	-	-	-	-	271				
ศรีบูรพา	เร่งด่วนเช้า (7.00 - 9.00 น.)	495	194	27	7	2	10	735				
	นอกเร่งด่วน (9.00 - 16.00 น.)	2,108	1,162	96	46	102	48	3,562	6,049			
			เร่งด่วนเย็น (16.00 - 19.00 น.)	1,111	518	61	19	26	17	1,752		

ปริมาณจราจรบริเวณทางแยกในเขตกรุงเทพมหานคร เดือนกรกฎาคม - ธันวาคม ปี 2556 (ต่อ)
จำแนกตามประเภทรถและช่วงเวลา จัดเรียงตามวันที่สำรวจ

ลำดับที่	ชื่อทางแยก (วัน/เดือน/ปี)	ถนน/ซอย	ช่วงเวลา	ประเภทรถ (คัน)						ปริมาณรวม (คัน)		
				รถยนต์นั่ง	ตู้/บิโคอป	เมล็ดใหญ่	เมล็ดเล็ก	บรรทุก	สามล้อ	แต่ละช่วงเวลา	แต่ละถนน	รวมทั้งแยก
75	วิสุทธิกษัตริย์ (25 ต.ค. 56)	ประชาชนปิทย	เร่งด่วนเช้า (7.00 - 9.00 น.)	1,527	354	89	61	17	210	2,258		
			นอกเร่งด่วน (9.00 - 16.00 น.)	4,305	1,164	205	128	64	686	6,552	10,979	
			เร่งด่วนเย็น (16.00 - 19.00 น.)	1,436	341	94	52	10	236	2,169		47,542
			เร่งด่วนเช้า (7.00 - 9.00 น.)	5,355	1,624	28	-	22	127	7,156		
76	หมู่บ้านเสรี (4 พ.ย. 56)	วิสุทธิกษัตริย์	นอกเร่งด่วน (9.00 - 16.00 น.)	15,917	4,701	67	-	143	848	21,676	36,563	
			เร่งด่วนเย็น (16.00 - 19.00 น.)	5,633	1,793	13	-	15	277	7,731		
			เร่งด่วนเช้า (7.00 - 9.00 น.)	264	283	-	-	4	-	551		
			นอกเร่งด่วน (9.00 - 16.00 น.)	1,015	878	-	-	29	2	1,924	3,454	
77	ทางข้ามหน้าหมู่บ้าน เพชรเมณี (5 พ.ย. 56)	อ่อนนุช	เร่งด่วนเช้า (7.00 - 9.00 น.)	3,701	1,956	48	11	265	4	5,985		42,213
			นอกเร่งด่วน (9.00 - 16.00 น.)	12,326	9,188	167	36	952	57	22,726	38,759	
			เร่งด่วนเย็น (16.00 - 19.00 น.)	5,424	4,372	86	18	128	20	10,048		
			เร่งด่วนเช้า (7.00 - 9.00 น.)	1,600	1,329	23	-	160	38	3,150		
78	สุขพรทวารายกอดิน (5 พ.ย. 56)	ราษฎร์อุทิศ	นอกเร่งด่วน (9.00 - 16.00 น.)	4,469	3,579	33	-	579	59	8,719	15,327	
			เร่งด่วนเย็น (16.00 - 19.00 น.)	1,852	1,484	14	-	93	15	3,458		
			เร่งด่วนเช้า (7.00 - 9.00 น.)	1,715	1,411	16	-	89	18	3,249		
			นอกเร่งด่วน (9.00 - 16.00 น.)	4,547	3,661	42	-	543	53	8,846	15,213	
79	ทางข้ามหน้า Halal Express (5 พ.ย. 56)	ราษฎร์อุทิศ	เร่งด่วนเย็น (16.00 - 19.00 น.)	1,722	1,271	19	-	96	10	3,118		
			เร่งด่วนเช้า (7.00 - 9.00 น.)	1,620	1,078	12	-	185	4	2,899		
			นอกเร่งด่วน (9.00 - 16.00 น.)	4,130	3,445	35	-	674	19	8,303	13,714	
			เร่งด่วนเย็น (16.00 - 19.00 น.)	1,447	898	19	-	148	-	2,512		
80	ทางข้ามใกล้ แยกบาแล (5 พ.ย. 56)	ราษฎร์อุทิศ	เร่งด่วนเช้า (7.00 - 9.00 น.)	1,163	1,152	4	-	78	-	2,397		
			นอกเร่งด่วน (9.00 - 16.00 น.)	4,198	4,206	27	-	476	7	8,914	15,986	
			เร่งด่วนเย็น (16.00 - 19.00 น.)	2,340	2,185	20	-	119	11	4,675		
			เร่งด่วนเช้า (7.00 - 9.00 น.)	1,112	1,212	17	-	68	6	2,415		
81	ทางข้ามหน้าโรงเรียน ศาลาตู้ (5 พ.ย. 56)	ราษฎร์อุทิศ	นอกเร่งด่วน (9.00 - 16.00 น.)	2,784	3,438	53	-	523	28	6,826	11,750	
			เร่งด่วนเย็น (16.00 - 19.00 น.)	1,119	1,197	14	-	173	6	2,509		
			เร่งด่วนเช้า (7.00 - 9.00 น.)	1,162	1,033	25	-	118	5	2,343		
			นอกเร่งด่วน (9.00 - 16.00 น.)	2,936	3,159	54	-	695	17	6,861	11,426	
82	ทางข้ามหน้าโรงเรียน สุเหร่าคูวิทยา (6 พ.ย. 56)	เสียวารี	เร่งด่วนเย็น (16.00 - 19.00 น.)	1,108	894	32	-	173	15	2,222		

ปริมาณจราจรบริเวณทางแยกในเขตกรุงเทพมหานคร เดือนกรกฎาคม - ธันวาคม ปี 2556 (ต่อ)
จำแนกตามประเภทรถและช่วงเวลา จัดเรียงตามวันที่สำคัญ

ลำดับที่	ชื่อทางแยก (วัน/เดือน/ปี)	ถนน/ซอย	ช่วงเวลา	ประเภทรถ (คัน)				ปริมาณรวม (คัน)				
				รถยนต์นั่ง	ตู้/ปิคอัพ	เมล์ใหญ่	เมล์เล็ก	บรรทุก	สามล้อ	แต่ละช่วงเวลา	แต่ละถนน	รวมทั้งแยก
83	ทางข้ามหน้าโรงเรียน สาขานนทบุรี (6 พ. ย. 56)	เดิยวารี่	เร่งด่วนเช้า (7.00 - 9.00 น.)	1,070	1,232	25	-	93	-	2,420		
			นอกเร่งด่วน (9.00 - 16.00 น.)	3,613	3,205	45	-	439	13	7,315	12,769	12,769
84	ทางเข้าโรงเรียน สุหร่านาตบ (6 พ. ย. 56)	เดิยวารี่	เร่งด่วนเย็น (16.00 - 19.00 น.)	1,595	1,268	14	-	146	11	3,034		
			เร่งด่วนเช้า (7.00 - 9.00 น.)	1,244	1,199	12	-	98	9	2,562		
85	ทางข้ามหน้าโรงเรียน บ้านเลียรตบ (6 พ. ย. 56)	เดิยวารี่	นอกเร่งด่วน (9.00 - 16.00 น.)	3,850	3,336	39	-	626	12	7,863		
			เร่งด่วนเย็น (16.00 - 19.00 น.)	2,212	1,482	23	-	239	4	3,960	14,385	14,385
86	ทางข้ามใกล้ หมู่บ้านอมรพรพรี่ (6 พ. ย. 56)	เดิยวารี่	เร่งด่วนเช้า (7.00 - 9.00 น.)	976	614	15	-	72	14	1,691		
			นอกเร่งด่วน (9.00 - 16.00 น.)	2,978	2,769	36	-	523	31	6,337	11,850	11,850
87	พพธมณฑลสาย 3 - ศิริเกษม (7 พ.ย. 56)	พพธมณฑลสาย 3	เร่งด่วนเย็น (16.00 - 19.00 น.)	1,990	1,703	9	-	108	12	3,822		
			เร่งด่วนเช้า (7.00 - 9.00 น.)	856	774	9	-	59	4	1,702		
88	พพธมณฑลสาย 3 - ศิริเกษม (8 พ.ย. 56)	ศิริเกษม	นอกเร่งด่วน (9.00 - 16.00 น.)	2,602	3,274	36	-	355	18	6,285		
			เร่งด่วนเย็น (16.00 - 19.00 น.)	1,429	1,949	26	-	123	5	3,532	11,519	11,519
89	สะพาน 99 (8 พ.ย. 56)	พระราชกั้น	เร่งด่วนเช้า (7.00 - 9.00 น.)	1,163	801	10	-	176	9	2,159		
			นอกเร่งด่วน (9.00 - 16.00 น.)	3,689	2,766	19	-	691	53	7,218	13,139	13,139
88	สำนักงานเขตบางซื่อ (8 พ.ย. 56)	พระราชกั้น	เร่งด่วนเย็น (16.00 - 19.00 น.)	2,085	1,510	8	-	117	42	3,762		
			เร่งด่วนเช้า (7.00 - 9.00 น.)	250	245	-	-	17	1	513	15,523	15,523
88	สำนักงานเขตบางซื่อ (8 พ.ย. 56)	ชอยยกานต์ประภา	นอกเร่งด่วน (9.00 - 16.00 น.)	562	649	-	-	64	8	1,283		
			เร่งด่วนเย็น (16.00 - 19.00 น.)	304	268	-	-	16	-	588	2,384	2,384
88	สำนักงานเขตบางซื่อ (8 พ.ย. 56)	พระราชกั้น	เร่งด่วนเช้า (7.00 - 9.00 น.)	2,354	770	58	-	8	79	3,269		
			นอกเร่งด่วน (9.00 - 16.00 น.)	8,522	3,093	193	-	191	312	12,311	21,081	21,081
89	สะพาน 99 (8 พ.ย. 56)	พระราชกั้น	เร่งด่วนเย็น (16.00 - 19.00 น.)	3,814	1,465	88	-	23	111	5,501		
			เร่งด่วนเช้า (7.00 - 9.00 น.)	201	106	-	-	1	48	356	22,971	22,971
89	ชอยชิตวิวัฒน์	ชอยชิตวิวัฒน์	นอกเร่งด่วน (9.00 - 16.00 น.)	696	318	-	-	21	40	1,075		
			เร่งด่วนเย็น (16.00 - 19.00 น.)	304	139	-	-	4	12	459	1,890	1,890
89	ชอยชิตวิวัฒน์	ชอยชิตวิวัฒน์	เร่งด่วนเช้า (7.00 - 9.00 น.)	2,615	853	69	-	30	64	3,631		
			นอกเร่งด่วน (9.00 - 16.00 น.)	7,767	2,726	193	-	171	305	11,162	20,226	20,226
89	ชอยชิตวิวัฒน์	ชอยชิตวิวัฒน์	เร่งด่วนเย็น (16.00 - 19.00 น.)	3,924	1,279	71	-	46	113	5,433		
			เร่งด่วนเช้า (7.00 - 9.00 น.)	345	59	-	-	5	10	419	22,091	22,091
89	ชอยชิตวิวัฒน์	ชอยชิตวิวัฒน์	นอกเร่งด่วน (9.00 - 16.00 น.)	712	269	-	-	22	26	1,029		
			เร่งด่วนเย็น (16.00 - 19.00 น.)	258	144	-	-	8	7	417	1,865	1,865

ปริมาณจราจรบริเวณทางแยกในเขตกรุงเทพมหานคร เดือนกรกฎาคม - ธันวาคม ปี 2556 (ต่อ)
จำแนกตามประเภทรถและช่วงเวลา จัดเรียงตามวันที่สำรวจ

ลำดับที่	ชื่อทางแยก (วัน/เดือน/ปี)	ถนน/ซอย	ช่วงเวลา	ประเภทรถ (คัน)				ปริมาณรวม (คัน)			
				รถยนต์นั่ง	ตู้/ปิคอัพ	เมล์ใหญ่	เมล์เล็ก	บรรทุก	สามล้อ	แต่ละช่วงเวลา	แต่ละถนน
90	คลองสาน (11 พ.ย. 56)	เจริญนคร	เร่งด่วนเช้า (7.00 - 9.00 น.)	1,837	474	153	15	7	224	2,710	
			นอกเร่งด่วน (9.00 - 16.00 น.)	6,349	1,742	474	37	49	823	9,474	16,132
			เร่งด่วนเย็น (16.00 - 19.00 น.)	2,563	746	191	30	21	397	3,948	
			เร่งด่วนเช้า (7.00 - 9.00 น.)	1,121	305	59	56	8	128	1,677	
			นอกเร่งด่วน (9.00 - 16.00 น.)	4,762	1,520	188	136	54	504	7,164	38,417
			เร่งด่วนเย็น (16.00 - 19.00 น.)	2,246	690	81	56	48	189	3,310	
91	มโหฬารชัย (12 พ.ย. 56)	ลาดหญ้า	เร่งด่วนเช้า (7.00 - 9.00 น.)	1,137	272	167	-	4	212	1,792	
			นอกเร่งด่วน (9.00 - 16.00 น.)	3,694	975	291	-	60	553	5,573	10,134
			เร่งด่วนเย็น (16.00 - 19.00 น.)	2,037	404	138	-	8	182	2,769	
			เร่งด่วนเช้า (7.00 - 9.00 น.)	5,797	2,606	354	141	232	91	9,221	
			นอกเร่งด่วน (9.00 - 16.00 น.)	14,824	7,410	1,112	362	575	232	24,515	42,327
			เร่งด่วนเย็น (16.00 - 19.00 น.)	5,189	2,571	451	167	77	136	8,591	
92	ตากสิน (13 พ.ย. 56)	ราชพฤกษ์	เร่งด่วนเช้า (7.00 - 9.00 น.)	1,523	368	78	-	8	27	2,004	
			นอกเร่งด่วน (9.00 - 16.00 น.)	6,004	2,596	233	-	338	108	9,279	15,134
			เร่งด่วนเย็น (16.00 - 19.00 น.)	2,505	1,088	103	-	121	34	3,851	
			เร่งด่วนเช้า (7.00 - 9.00 น.)	1,391	626	47	4	45	59	2,172	
			นอกเร่งด่วน (9.00 - 16.00 น.)	5,571	1,990	206	44	246	194	8,251	14,346
			เร่งด่วนเย็น (16.00 - 19.00 น.)	2,824	876	106	23	52	42	3,923	
92	ตากสิน (13 พ.ย. 56)	กรุงธนบุรี	เร่งด่วนเช้า (7.00 - 9.00 น.)	5,214	1,938	352	115	97	646	8,362	
			นอกเร่งด่วน (9.00 - 16.00 น.)	15,876	6,766	1,057	357	514	1,487	26,057	45,942
			เร่งด่วนเย็น (16.00 - 19.00 น.)	6,963	2,927	377	133	137	986	11,523	
			เร่งด่วนเช้า (7.00 - 9.00 น.)	5,220	1,349	9	-	34	30	6,642	
			นอกเร่งด่วน (9.00 - 16.00 น.)	15,010	5,428	14	-	383	157	20,992	36,164
			เร่งด่วนเย็น (16.00 - 19.00 น.)	6,055	2,294	11	-	113	57	8,530	120,441
92	ตากสิน (13 พ.ย. 56)	กรุงธนบุรี	เร่งด่วนเช้า (7.00 - 9.00 น.)	4,002	1,266	56	-	33	102	5,459	
			นอกเร่งด่วน (9.00 - 16.00 น.)	15,701	5,997	180	1	516	305	22,700	38,335
			เร่งด่วนเย็น (16.00 - 19.00 น.)	7,523	2,359	74	-	100	120	10,176	

ปริมาณจราจรบริเวณทางแยกในเขตกรุงเทพมหานคร เดือนกรกฎาคม - ธันวาคม ปี 2556 (ต่อ)
จำแนกตามประเภทรถและช่วงเวลา จัดเรียงตามวันที่สำรวจ

ลำดับที่	ชื่อทางแยก (วัน/เดือน/ปี)	ถนน/ซอย	ช่วงเวลา	ประเภทรถ (คัน)					ปริมาณรวม (คัน)			
				รถยนต์นั่ง	ตู้/ปิคอัพ	เมล์ใหญ่	เมล์เล็ก	บรรทุก	สามล้อ	แต่ละช่วงเวลา	แต่ละถนน	รวมทั้งแยก
93	เอกมัยเหนือ (14 พ.ย. 56)	เอกมัย	เร่งด่วนเช้า (7.00 - 9.00 น.)	684	162	28	-	9	9	892		
			นอกเร่งด่วน (9.00 - 16.00 น.)	2,548	822	57	12	46	40	5,875		
			เร่งด่วนเย็น (16.00 - 19.00 น.)	1,096	289	36	3	19	15	1,458		61,461
			เร่งด่วนเช้า (7.00 - 9.00 น.)	5,531	1,700	134	17	14	31	7,427		
			นอกเร่งด่วน (9.00 - 16.00 น.)	25,747	7,635	646	162	529	98	34,817	55,586	
			เร่งด่วนเย็น (16.00 - 19.00 น.)	10,235	2,619	315	45	86	42	13,342		
94	เอกมัยใต้ (14 พ.ย. 56)	เอกมัย	เร่งด่วนเช้า (7.00 - 9.00 น.)	1,815	420	11	-	4	5	2,255		
			นอกเร่งด่วน (9.00 - 16.00 น.)	3,035	1,170	11	-	68	9	4,293	8,310	
			เร่งด่วนเย็น (16.00 - 19.00 น.)	1,372	355	-	-	31	4	1,762		54,879
			เร่งด่วนเช้า (7.00 - 9.00 น.)	5,110	1,447	161	26	15	49	6,808		
			นอกเร่งด่วน (9.00 - 16.00 น.)	20,258	5,684	756	60	617	142	27,517	46,569	
			เร่งด่วนเย็น (16.00 - 19.00 น.)	9,532	2,206	273	17	164	52	12,244		
95	สุทธิสาร - วิทยาดังสิต (15 พ.ย. 56)	วิทยาดังสิต	เร่งด่วนเช้า (7.00 - 9.00 น.)	18,922	5,940	214	4	70	39	25,189		
			นอกเร่งด่วน (9.00 - 16.00 น.)	66,914	23,159	876	12	1,831	159	92,951	158,814	
			เร่งด่วนเย็น (16.00 - 19.00 น.)	30,146	9,891	400	14	166	57	40,674		185,987
			เร่งด่วนเช้า (7.00 - 9.00 น.)	3,884	783	48	26	22	59	4,822		
			นอกเร่งด่วน (9.00 - 16.00 น.)	12,085	3,194	165	100	138	277	15,959	27,173	
			เร่งด่วนเย็น (16.00 - 19.00 น.)	5,101	1,085	95	46	18	47	6,392		
96	บางยี่เรือ (18 พ.ย. 55)	สุทธิสาร	เร่งด่วนเช้า (7.00 - 9.00 น.)	542	196	46	4	3	149	940		
			นอกเร่งด่วน (9.00 - 16.00 น.)	2,258	836	128	22	16	507	3,767	6,804	
			เร่งด่วนเย็น (16.00 - 19.00 น.)	1,322	352	36	19	3	365	2,097		
			เร่งด่วนเช้า (7.00 - 9.00 น.)	2,877	795	106	8	41	168	3,995		
			นอกเร่งด่วน (9.00 - 16.00 น.)	7,097	1,853	402	15	306	642	10,315	18,647	45,564
			เร่งด่วนเย็น (16.00 - 19.00 น.)	2,896	868	129	7	34	403	4,337		
	อินทราพิทักษ์	อินทราพิทักษ์	เร่งด่วนเช้า (7.00 - 9.00 น.)	2,103	389	137	41	37	273	2,980		
			นอกเร่งด่วน (9.00 - 16.00 น.)	7,027	2,331	374	133	187	930	10,982	20,113	
			เร่งด่วนเย็น (16.00 - 19.00 น.)	4,296	1,154	141	60	20	480	6,151		

ปริมาณจราจรบริเวณทางแยกในเขตกรุงเทพมหานคร เดือนกรกฎาคม - ธันวาคม ปี 2556 (ต่อ)
 จำแนกตามประเภทรถและช่วงเวลา จัดเรียงตามวันที่สำรวจ

ลำดับที่	ชื่อทางแยก (วัน/เดือน/ปี)	ถนน/ซอย	ช่วงเวลา	ประเภทรถ (คัน)				ปริมาณรวม (คัน)			
				รถยนต์นั่ง	ตู้/ปิคอัพ	เมล์ใหญ่	เมล์เล็ก	บรรทุก	สามล้อ	แต่ละช่วงเวลา	รวมทั้งแยก
97	สถานีประติมากรรม 44/1 - สถานีประติมากรรม - ยานนาวา (25 พ.ย. 56)	ถนนประติมากรรม	เร่งด่วนเช้า (7.00 - 9.00 น.)	1,189	909	20	-	56	30	2,204	
			นอกเร่งด่วน (9.00 - 16.00 น.)	4,070	2,745	69	-	381	76	12,421	
			เร่งด่วนเย็น (16.00 - 19.00 น.)	1,710	1,051	35	-	37	43	2,876	
			เร่งด่วนเช้า (7.00 - 9.00 น.)	2	3	-	-	-	-	5	
			นอกเร่งด่วน (9.00 - 16.00 น.)	9	5	-	-	-	-	14	
			เร่งด่วนเย็น (16.00 - 19.00 น.)	1	1	-	-	-	-	2	
			เร่งด่วนเช้า (7.00 - 9.00 น.)	422	222	-	1	46	6	697	
			นอกเร่งด่วน (9.00 - 16.00 น.)	1,546	703	1	-	237	14	2,501	3,785
			เร่งด่วนเย็น (16.00 - 19.00 น.)	399	163	1	-	23	1	587	
			เร่งด่วนเช้า (7.00 - 9.00 น.)	21	14	-	-	4	5	44	
98	ใต้ดินดินแดง (26 พ.ย. 56)	เลียบใต้ทางด่วน	นอกเร่งด่วน (9.00 - 16.00 น.)	90	31	-	-	5	3	129	238
			เร่งด่วนเย็น (16.00 - 19.00 น.)	39	25	-	-	-	1	65	
			เร่งด่วนเช้า (7.00 - 9.00 น.)	5,275	2,310	126	-	44	33	7,788	
			นอกเร่งด่วน (9.00 - 16.00 น.)	17,349	7,810	420	-	388	99	26,066	43,225
			เร่งด่วนเย็น (16.00 - 19.00 น.)	6,723	2,447	142	-	38	21	9,371	
			เร่งด่วนเช้า (7.00 - 9.00 น.)	9,552	3,115	319	69	81	65	13,201	
			นอกเร่งด่วน (9.00 - 16.00 น.)	27,520	10,472	1,194	255	637	252	40,330	72,016
			เร่งด่วนเย็น (16.00 - 19.00 น.)	13,131	4,518	539	101	102	94	18,485	
			เร่งด่วนเช้า (7.00 - 9.00 น.)	3,820	831	5	-	5	16	4,677	
			นอกเร่งด่วน (9.00 - 16.00 น.)	10,224	2,746	16	-	83	44	13,113	22,773
99	ใต้ดินพระราม 4 (27 พ.ย. 56)	เรือเพลิง	เร่งด่วนเย็น (16.00 - 19.00 น.)	3,771	1,104	25	-	76	7	4,983	
			เร่งด่วนเช้า (7.00 - 9.00 น.)	1,361	309	4	-	-	-	1,674	
			นอกเร่งด่วน (9.00 - 16.00 น.)	4,175	1,306	26	-	19	-	5,526	9,632
			เร่งด่วนเย็น (16.00 - 19.00 น.)	1,894	518	15	-	5	-	2,432	
			เร่งด่วนเช้า (7.00 - 9.00 น.)	11,779	2,963	428	279	83	183	15,715	
			นอกเร่งด่วน (9.00 - 16.00 น.)	32,657	10,634	1,020	522	502	417	45,752	82,646
			เร่งด่วนเย็น (16.00 - 19.00 น.)	15,842	4,447	423	224	122	121	21,179	

ปริมาณจราจรบริเวณทางแยกในเขตกรุงเทพมหานคร เดือนกรกฎาคม - ธันวาคม ปี 2556 (ต่อ)
จำแนกตามประเภทรถและช่วงเวลา จัดเรียงตามวันที่สำรวจ

ลำดับที่	ชื่อทางแยก (วัน/เดือน/ปี)	ถนน/ซอย	ช่วงเวลา	ประเภทรถ (คัน)				ปริมาณรวม (คัน)				
				รถยนต์นั่ง	ตู้/บิกซ์	เมลิโห่ย	เมลิเล็ก	ปรรทุก	สามล้อ	แต่ละช่วงเวลา	แต่ละถนน	รวมทั้งแยก
100	พระราม 9 ซอย 8 - จตุรทิศ (28 พ.ย. 56)	พระราม 9 ซอย 8	เร่งด่วนเช้า (7.00 - 9.00 น.)	486	116	-	-	2	1	605		
			นอกเร่งด่วน (9.00 - 16.00 น.)	1,840	503	22	-	11	3	2,379	3,873	
			เร่งด่วนเย็น (16.00 - 19.00 น.)	742	143	-	1	3	-	889		64,958
			เร่งด่วนเช้า (7.00 - 9.00 น.)	7,945	1,947	18	2	39	19	9,970		
101	มิตรสัมพันธ์ (29 พ.ย. 56)	นิคมมักกะสัน	นอกเร่งด่วน (9.00 - 16.00 น.)	24,128	8,177	153	9	923	53	33,443	61,085	
			เร่งด่วนเย็น (16.00 - 19.00 น.)	13,493	3,791	88	-	281	19	17,672		
			เร่งด่วนเช้า (7.00 - 9.00 น.)	525	236	5	-	4	5	775		
			นอกเร่งด่วน (9.00 - 16.00 น.)	2,167	868	23	-	59	37	3,154	5,058	
102	สี่แยกลาดหญ้า (2 ธ.ค. 56)	ท่าดินแดง	เร่งด่วนเย็น (16.00 - 19.00 น.)	804	280	13	-	4	28	1,129		50,617
			เร่งด่วนเช้า (7.00 - 9.00 น.)	7,552	1,623	224	9	51	48	9,507		
			นอกเร่งด่วน (9.00 - 16.00 น.)	18,329	6,234	553	26	306	350	25,798	45,559	
			เร่งด่วนเย็น (16.00 - 19.00 น.)	7,508	2,217	219	7	57	246	10,254		
103	กำนันแมน - กัลปพฤกษ์ (3 ธ.ค. 56)	กัลปพฤกษ์	เร่งด่วนเช้า (7.00 - 9.00 น.)	891	192	29	26	10	301	1,449		
			นอกเร่งด่วน (9.00 - 16.00 น.)	3,260	947	112	76	62	1,187	5,644	10,003	
			เร่งด่วนเย็น (16.00 - 19.00 น.)	1,810	461	53	28	15	543	2,910		18,466
			เร่งด่วนเช้า (7.00 - 9.00 น.)	980	223	30	-	5	221	1,459		
103	กำนันแมน - กัลปพฤกษ์ (3 ธ.ค. 56)	ชอยก้านแมน	นอกเร่งด่วน (9.00 - 16.00 น.)	3,034	1,022	70	1	64	620	4,811	8,463	
			เร่งด่วนเย็น (16.00 - 19.00 น.)	1,319	416	20	-	19	419	2,193		
			เร่งด่วนเช้า (7.00 - 9.00 น.)	1,478	803	31	-	42	15	2,369		
			นอกเร่งด่วน (9.00 - 16.00 น.)	4,339	2,389	96	-	176	41	7,041	11,834	
103	กำนันแมน - กัลปพฤกษ์ (3 ธ.ค. 56)	กัลปพฤกษ์	เร่งด่วนเย็น (16.00 - 19.00 น.)	1,488	848	31	-	39	18	2,424		71,222
			เร่งด่วนเช้า (7.00 - 9.00 น.)	6,952	4,142	37	11	316	30	11,488		
			นอกเร่งด่วน (9.00 - 16.00 น.)	17,422	12,883	93	37	1,745	125	32,305	59,388	
			เร่งด่วนเย็น (16.00 - 19.00 น.)	9,630	5,423	35	-	474	33	15,595		

ปริมาณจราจรบริเวณทางแยกในเขตกรุงเทพมหานคร เดือนกรกฎาคม - ธันวาคม ปี 2556 (ต่อ)
จำแนกตามประเภทและช่วงเวลา จัดเรียงตามวันที่สำรวจ

ลำดับที่	ชื่อทางแยก (วัน/เดือน/ปี)	ถนน/ซอย	ช่วงเวลา	ประเภทรถ (คัน)				ปริมาณรวม (คัน)				
				รถยนต์นั่ง	ตู้/ปิคอัพ	เมล์ใหญ่	เมล์เล็ก	บรรทุก	สามล้อ	แต่ละช่วงเวลา	แต่ละถนน	รวมทั้งแยก
104	บางบอน 1 - กัลปพฤกษ์ (4 ธ.ค. 56)	บางบอน 1	เร่งด่วนเช้า (7.00 - 9.00 น.)	809	628	13	-	54	17	1,521		
			นอกเร่งด่วน (9.00 - 16.00 น.)	2,604	2,061	48	-	222	58	4,993	8,193	
			เร่งด่วนเย็น (16.00 - 19.00 น.)	906	701	5	-	57	10	1,679		
			เร่งด่วนเช้า (7.00 - 9.00 น.)	932	834	13	-	23	17	1,819		
			นอกเร่งด่วน (9.00 - 16.00 น.)	3,001	1,800	31	-	179	34	5,045	9,119	75,887
105	พระรามที่ 3 - วงแหวนอุตสาหกรรม (6 ธ.ค. 56)	กัลปพฤกษ์	เร่งด่วนเย็น (16.00 - 19.00 น.)	1,312	904	5	-	33	1	2,255		
			เร่งด่วนเช้า (7.00 - 9.00 น.)	5,320	3,311	16	-	394	24	9,065		
			นอกเร่งด่วน (9.00 - 16.00 น.)	19,559	12,538	42	1	1,673	83	33,896	58,575	
			เร่งด่วนเย็น (16.00 - 19.00 น.)	9,515	5,592	34	-	447	26	15,614		
			เร่งด่วนเช้า (7.00 - 9.00 น.)	6,431	3,704	94	-	514	13	10,756	74,400	
106	เทศบาลนิมิตร์ (9 ธ.ค. 56)	วงแหวนอุตสาหกรรม	นอกเร่งด่วน (9.00 - 16.00 น.)	23,304	14,295	418	-	3,465	59	41,541		
			เร่งด่วนเย็น (16.00 - 19.00 น.)	14,940	6,177	199	1	757	29	22,103	107,445	
			เร่งด่วนเช้า (7.00 - 9.00 น.)	3,045	1,731	4	-	387	3	5,170		
			นอกเร่งด่วน (9.00 - 16.00 น.)	11,270	6,300	21	-	1,491	16	19,098	33,045	
			เร่งด่วนเย็น (16.00 - 19.00 น.)	5,464	2,455	22	-	823	13	8,777		
107	เทศบาลนิมิตร์ (11 ธ.ค. 56)	เทศบาลนครินทร์	เร่งด่วนเช้า (7.00 - 9.00 น.)	101	28	-	-	-	1	130		
			นอกเร่งด่วน (9.00 - 16.00 น.)	277	82	-	-	3	5	367	687	
			เร่งด่วนเย็น (16.00 - 19.00 น.)	132	53	-	-	3	2	190		
			เร่งด่วนเช้า (7.00 - 9.00 น.)	262	140	-	-	-	-	402		
			นอกเร่งด่วน (9.00 - 16.00 น.)	1,076	393	-	-	4	3	1,476	2,776	18,366
107	สีลม - นราธิวาส (11 ธ.ค. 56)	สีลม	เร่งด่วนเย็น (16.00 - 19.00 น.)	675	221	-	1	1	-	898		
			เร่งด่วนเช้า (7.00 - 9.00 น.)	1,631	679	14	-	17	6	2,347		
			นอกเร่งด่วน (9.00 - 16.00 น.)	5,655	2,220	24	-	73	22	7,994	14,903	
			เร่งด่วนเย็น (16.00 - 19.00 น.)	3,683	799	5	-	10	5	4,562		
			เร่งด่วนเช้า (7.00 - 9.00 น.)	2,751	565	10	-	19	30	3,375		
107	สีลม - นราธิวาส (11 ธ.ค. 56)	สีลม	นอกเร่งด่วน (9.00 - 16.00 น.)	12,202	3,162	8	-	166	395	15,933	26,999	
			เร่งด่วนเย็น (16.00 - 19.00 น.)	6,055	1,393	13	-	49	181	7,691		60,033
			เร่งด่วนเช้า (7.00 - 9.00 น.)	4,406	1,138	210	17	10	88	5,869		
			นอกเร่งด่วน (9.00 - 16.00 น.)	14,755	3,548	545	73	68	475	19,464	33,034	
			เร่งด่วนเย็น (16.00 - 19.00 น.)	5,955	1,326	200	34	16	170	7,701		

ปริมาณจราจรบริเวณทางแยกในเขตกรุงเทพมหานคร เดือนกรกฎาคม - ธันวาคม ปี 2556 (ต่อ)
จำแนกตามประเภทรถและช่วงเวลา จัดเรียงตามวันที่สำรวจ

ลำดับที่	ชื่อทางแยก (วัน/เดือน/ปี)	ถนน/ซอย	ช่วงเวลา	ประเภทรถ (คัน)				ปริมาณรวม (คัน)					
				รถยนต์นั่ง	ตู้/บิโคอป	เมล์ใหญ่	เมล์เล็ก	บรรทุก	สามล้อ	แต่ละช่วงเวลา	แต่ละถนน	รวมทั้งแยก	
108		ซอยลาดพร้าว 44	เร่งด่วนเช้า (7.00 - 9.00 น.)	68	5	-	-	-	-	2	75		
			นอกเร่งด่วน (9.00 - 16.00 น.)	157	109	-	-	2	2	406			
			เร่งด่วนเย็น (16.00 - 19.00 น.)	37	21	-	-	3	-	61			
			เร่งด่วนเช้า (7.00 - 9.00 น.)	1,095	216	-	-	1	4	1,316			
109	สะพานค้าย (13 ธ.ค. 56)	ซอยลาดพร้าว 37	นอกเร่งด่วน (9.00 - 16.00 น.)	917	175	-	-	3	36	1,131	2,707		
			เร่งด่วนเย็น (16.00 - 19.00 น.)	196	54	-	-	-	10	260		68,034	
			เร่งด่วนเช้า (7.00 - 9.00 น.)	543	129	-	-	2	8	682			
			นอกเร่งด่วน (9.00 - 16.00 น.)	1,552	434	-	-	35	25	2,046	3,278		
110	นราธิวาส - จันทน์ (16 ธ.ค. 56)	ซอยลาดพร้าว 41	เร่งด่วนเย็น (16.00 - 19.00 น.)	397	143	-	-	4	6	550			
			เร่งด่วนเช้า (7.00 - 9.00 น.)	8,040	2,093	422	4	20	36	10,615			
			นอกเร่งด่วน (9.00 - 16.00 น.)	25,662	8,064	1,164	12	244	88	35,234	61,643		
			เร่งด่วนเย็น (16.00 - 19.00 น.)	11,711	3,617	420	4	34	8	15,794			
109	สะพานค้าย (13 ธ.ค. 56)	ซอยลาดพร้าว 41	เร่งด่วนเช้า (7.00 - 9.00 น.)	4,015	745	395	43	13	38	5,249			
			นอกเร่งด่วน (9.00 - 16.00 น.)	13,849	3,802	1,761	201	232	386	20,231	33,360		
			เร่งด่วนเย็น (16.00 - 19.00 น.)	5,935	1,218	476	63	45	143	7,880			
			เร่งด่วนเช้า (7.00 - 9.00 น.)	1,250	258	102	-	2	14	1,626			
110	นราธิวาส - จันทน์ (16 ธ.ค. 56)	ซอยลาดพร้าว 41	นอกเร่งด่วน (9.00 - 16.00 น.)	4,325	1,285	370	-	58	102	6,140	10,332	50,616	
			เร่งด่วนเย็น (16.00 - 19.00 น.)	1,967	446	103	1	11	38	2,566			
			เร่งด่วนเช้า (7.00 - 9.00 น.)	860	185	33	15	10	30	1,133			
			นอกเร่งด่วน (9.00 - 16.00 น.)	2,918	936	117	65	48	189	4,273	6,924		
110	นราธิวาส - จันทน์ (16 ธ.ค. 56)	ซอยลาดพร้าว 41	เร่งด่วนเย็น (16.00 - 19.00 น.)	1,077	281	46	25	24	65	1,518			
			เร่งด่วนเช้า (7.00 - 9.00 น.)	5,003	1,421	59	20	32	27	6,562			
			นอกเร่งด่วน (9.00 - 16.00 น.)	17,091	5,335	237	80	334	155	23,232	41,374		
			เร่งด่วนเย็น (16.00 - 19.00 น.)	8,901	2,420	113	31	50	65	11,580	53,893		
110	นราธิวาส - จันทน์ (16 ธ.ค. 56)	ซอยลาดพร้าว 41	เร่งด่วนเช้า (7.00 - 9.00 น.)	1,657	433	23	-	21	38	2,172			
			นอกเร่งด่วน (9.00 - 16.00 น.)	4,895	1,802	128	-	111	177	7,113	12,519		
			เร่งด่วนเย็น (16.00 - 19.00 น.)	2,346	697	64	-	50	77	3,234			
			เร่งด่วนเย็น (16.00 - 19.00 น.)	2,346	697	64	-	50	77	3,234			

ปริมาณจราจรบริเวณทางแยกในเขตกรุงเทพมหานคร เดือนกรกฎาคม - ธันวาคม ปี 2556 (ต่อ)
จำแนกตามประเภทและช่วงเวลา จัดเรียงตามวันที่สำรวจ

ลำดับที่	ชื่อทางแยก (วัน/เดือน/ปี)	ช่วงเวลา	ประเภทรถ (คัน)				ปริมาณรวม (คัน)				
			รถยนต์นั่ง	ตู้/ปิคอัพ	เมล์ใหญ่	เมล์เล็ก	บรรทุก	สามล้อ	แต่ละช่วงเวลา	แต่ละถนน	รวมทั้งแยก
111	ถนน/ซอย พหลโยธิน	เร่งด่วนเช้า (7.00 - 9.00 น.)	6,146	2,283	375	48	27	24	8,903		
		นอกเร่งด่วน (9.00 - 16.00 น.)	24,320	8,731	1,194	140	372	79	34,836	59,574	
		เร่งด่วนเย็น (16.00 - 19.00 น.)	11,753	3,503	454	56	47	22	15,835		
		เร่งด่วนเช้า (7.00 - 9.00 น.)	7,048	2,203	83	-	43	16	9,393		
		นอกเร่งด่วน (9.00 - 16.00 น.)	21,929	7,044	309	3	432	74	29,791	51,860	157,832
		เร่งด่วนเย็น (16.00 - 19.00 น.)	9,618	2,912	94	3	31	18	12,676		
112	ถนน/ซอย เกษตราภิรมย์	เร่งด่วนเช้า (7.00 - 9.00 น.)	7,331	2,426	13	-	68	3	9,841		
		นอกเร่งด่วน (9.00 - 16.00 น.)	19,113	5,504	57	4	370	29	25,077	46,398	
		เร่งด่วนเย็น (16.00 - 19.00 น.)	8,953	2,311	179	-	30	7	11,480		
		เร่งด่วนเช้า (7.00 - 9.00 น.)	1,686	599	245	165	57	29	2,781		
		นอกเร่งด่วน (9.00 - 16.00 น.)	6,042	2,214	522	416	175	272	9,641	15,938	
		เร่งด่วนเย็น (16.00 - 19.00 น.)	2,293	728	188	66	69	172	3,516		
113	ถนน/ซอย เจริญกรุง	เร่งด่วนเช้า (7.00 - 9.00 น.)	69	35	-	-	-	1	105		
		นอกเร่งด่วน (9.00 - 16.00 น.)	98	80	-	-	-	-	178	443	21,377
		เร่งด่วนเย็น (16.00 - 19.00 น.)	109	49	2	-	-	-	160		
		เร่งด่วนเช้า (7.00 - 9.00 น.)	573	353	9	-	3	17	955		
		นอกเร่งด่วน (9.00 - 16.00 น.)	1,844	861	22	-	43	81	2,851	4,996	
		เร่งด่วนเย็น (16.00 - 19.00 น.)	872	264	12	-	16	26	1,190		
114	ถนน/ซอย เจริญกรุง 57	เร่งด่วนเช้า (7.00 - 9.00 น.)	1,739	565	119	88	-	251	2,762		
		นอกเร่งด่วน (9.00 - 16.00 น.)	5,653	2,146	507	371	61	894	9,632	15,910	
		เร่งด่วนเย็น (16.00 - 19.00 น.)	2,097	736	129	163	13	378	3,516		16,953
		เร่งด่วนเช้า (7.00 - 9.00 น.)	82	25	-	-	1	10	118		
		นอกเร่งด่วน (9.00 - 16.00 น.)	356	126	-	-	12	68	562	1,043	
		เร่งด่วนเย็น (16.00 - 19.00 น.)	201	64	-	-	6	92	363		
114	ถนน/ซอย นราภิวัตน์	เร่งด่วนเช้า (7.00 - 9.00 น.)	3,632	874	80	24	23	31	4,664		
		นอกเร่งด่วน (9.00 - 16.00 น.)	14,405	4,447	166	61	147	240	19,466	33,265	
		เร่งด่วนเย็น (16.00 - 19.00 น.)	7,010	1,893	67	22	49	94	9,135		92,139
		เร่งด่วนเช้า (7.00 - 9.00 น.)	9,332	1,682	36	27	48	84	11,209		
		นอกเร่งด่วน (9.00 - 16.00 น.)	27,069	7,195	114	74	486	316	35,254	58,874	
		เร่งด่วนเย็น (16.00 - 19.00 น.)	9,898	2,222	86	44	82	79	12,411		

ปริมาณจราจรบริเวณทางแยกในเขตกรุงเทพมหานคร เดือนกรกฎาคม - ธันวาคม ปี 2556 (ต่อ)
จำแนกตามประเภทรถและช่วงเวลา จัดเรียงตามวันที่สำรวจ

ลำดับที่	ชื่อทางแยก (วัน/เดือน/ปี)	ถนน/ซอย	ช่วงเวลา	ประเภทรถ (คัน)				ปริมาณรวม (คัน)				
				รถยนต์นั่ง	ตู้/ปิคอัพ	มอเตอร์ไซด์	บรรทุก	สามล้อ	แต่ละช่วงเวลา	แต่ละถนน	รวมทั้งแยก	
115	วัดเสมียนนารี (20 ธ.ค. 56)	ซอยส่วนบุคคล	เร่งด่วนเช้า (7.00 - 9.00 น.)	109	7	-	5	1	307			
			นอกเร่งด่วน (9.00 - 16.00 น.)	370	31	-	34	39	1,396	2,200		
			เร่งด่วนเย็น (16.00 - 19.00 น.)	154	16	-	-	2	447			
			เร่งด่วนเช้า (7.00 - 9.00 น.)	467	7	-	20	11	1,916			
			นอกเร่งด่วน (9.00 - 16.00 น.)	1,622	27	-	81	22	6,728	12,122	33,434	
			เร่งด่วนเย็น (16.00 - 19.00 น.)	2,450	25	4	13	15	3,478			
116	ถนนตก (24 ธ.ค. 56)	เจริญกรุง	เร่งด่วนเช้า (7.00 - 9.00 น.)	889	85	-	28	13	3,331			
			นอกเร่งด่วน (9.00 - 16.00 น.)	2,860	191	-	225	54	10,945	19,112		
			เร่งด่วนเย็น (16.00 - 19.00 น.)	1,270	143	-	42	17	4,836			
			เร่งด่วนเช้า (7.00 - 9.00 น.)	649	62	61	10	26	2,276			
			นอกเร่งด่วน (9.00 - 16.00 น.)	2,151	242	204	136	119	8,365	14,094		
			เร่งด่วนเย็น (16.00 - 19.00 น.)	954	93	97	38	33	3,453		52,395	
117	พระรามที่ 3 - รัชดา (25 ธ.ค. 56)	พระรามที่ 3	เร่งด่วนเช้า (7.00 - 9.00 น.)	1,590	133	6	61	109	5,811			
			นอกเร่งด่วน (9.00 - 16.00 น.)	7,099	500	84	681	377	23,159	38,301		
			เร่งด่วนเย็น (16.00 - 19.00 น.)	2,608	208	22	84	126	9,331			
			เร่งด่วนเช้า (7.00 - 9.00 น.)	1,149	1	-	73	14	3,467			
			นอกเร่งด่วน (9.00 - 16.00 น.)	4,446	6	-	620	78	13,591	23,497		
			เร่งด่วนเย็น (16.00 - 19.00 น.)	2,155	12	-	87	20	6,439		106,456	
117	พระรามที่ 3 - รัชดา (25 ธ.ค. 56)	พระรามที่ 3	เร่งด่วนเช้า (7.00 - 9.00 น.)	4,589	144	-	390	45	14,105			
			นอกเร่งด่วน (9.00 - 16.00 น.)	15,012	444	2	2,388	199	49,447	82,959		
			เร่งด่วนเย็น (16.00 - 19.00 น.)	5,288	240	-	326	76	19,407			

แหล่งข้อมูล : กองนโยบายและแผนงาน สำนักงานการจราจรและขนส่ง

ปริมาณจราจรบริเวณทางแยกในเขตกรุงเทพมหานคร 20 อันดับ ปี 2556

จัดเรียงตามปริมาณจราจรรวมสูงสุด

ลำดับ ที่	ชื่อทางแยก	ปริมาณจราจร (คัน)				วัน/เดือน/ปี ที่สำรวจ
		ช่วงเร่งด่วนเช้า (7.00 - 9.00 น.)	นอกช่วงเร่งด่วน (9.00 - 16.00 น.)	ช่วงเร่งด่วนเย็น (16.00 - 19.00 น.)	รวมตลอด 12 ชั่วโมง (7.00 - 19.00 น.)	
1	สุทธิสาร - วิภาวดีรังสิต	30,011	108,910	47,066	185,987	15 พฤศจิกายน 2556
2	เกษตร	28,137	89,704	39,991	157,832	17 ธันวาคม 2556
3	พงษ์เพชร	24,484	82,704	33,953	141,141	15 กรกฎาคม 2556
4	ตากสิน	20,463	69,749	30,229	120,441	13 พฤศจิกายน 2556
5	ใต้ด่วนดินแดง	21,033	66,525	27,921	115,479	26 พฤศจิกายน 2556
6	ใต้ด่วนพระรามที่ 4	22,066	64,391	28,594	115,051	27 พฤศจิกายน 2556
7	เมืองทอง	19,187	63,164	25,479	107,830	9 สิงหาคม 2556
8	พระรามที่ 3 - วงแหวนอุตสาหกรรม	15,926	60,639	30,880	107,445	6 ธันวาคม 2556
9	พระรามที่ 3 - รัชดา	17,572	63,038	25,846	106,456	25 ธันวาคม 2556
10	มัยลาภ	15,162	55,539	35,111	105,812	11 กรกฎาคม 2556
11	การสื่อสาร	18,031	63,511	23,253	104,795	9 สิงหาคม 2556
12	นวลจันทร์	17,888	56,264	25,413	99,565	11 กรกฎาคม 2556
13	นรินทร	15,873	54,720	21,546	92,139	19 ธันวาคม 2556
14	มหานคร	15,603	49,211	18,724	83,538	18 กรกฎาคม 2556
15	ประชากรธรรม	11,783	46,940	21,252	79,975	30 กรกฎาคม 2556
16	พระโขนง	13,807	44,233	20,440	78,480	16 กันยายน 2556
17	ประเสริฐมนูกิจ - สุคนธ์สวัสดิ์	12,594	43,837	21,376	77,807	23 สิงหาคม 2556
18	บางบอน 1 - กัลปพฤกษ์	12,405	43,934	19,548	75,887	4 ธันวาคม 2556
19	กรุงเทพกรีฑา	15,443	42,568	17,077	75,088	31 กรกฎาคม 2556
20	ปทุมวัน	11,262	42,264	18,424	71,950	19 กรกฎาคม 2556

แหล่งข้อมูล : กองนโยบายและแผนงาน สำนักการจราจรและขนส่ง

สถิติปริมาณจรรยาบรรณสนายสำคัญในเขตกรุงเทพมหานคร ปี 2550 - 2556
จัดเรียงตามรายชื่อถนน

หน่วย : คัน

ลำดับที่	ชื่อถนน	ชื่อทางแยก/จุดที่สำรวจ	ปีที่สำรวจ						
			2550	2551	2552	2553	2554	2555	2556
1	งามวงศ์วาน	เกษตร	***	53,356	53,472	48,186	52,250	49,101	51,860
		บางเขน	39,334	34,955	***	37,995	***	34,002	***
		พงษ์เพชร	112,601	112,543	***	101,277	***	105,280	107,275
2	เจริญสีนิทวงศ์	ท่าพระ	***	28,563	26,606	23,114	18,727	***	***
		บรมราชชนนี	52,941	52,747	51,968	***	***	28,677	***
		บางขุนนนท์	42,092	46,635	40,984	36,781	24,934	***	***
		บางพลัด	59,593	58,372	***	***	51,827	***	***
		สามแยกโพธิ์แดง	47,282	46,345	46,192	43,203	***	***	***
		ตรอกจันทน์	16,447	19,937	18,087	19,999	17,545	16,965	15,938
3	เจริญกรุง	ถนนตก	16,314	16,350	16,569	16,051	16,449	***	14,094
		บางรัก	20,146	***	20,092	18,835	***	17,791	21,042
		แปลงนาม	***	***	***	***	***	22,517	18,563
		สามยอด	***	12,217	13,888	14,616	10,681	9,027	***
		สี่กั๊กพระยาศรี	***	15,101	***	***	***	15,259	11,078
		สี่พระยา	***	***	***	***	30,985	28,719	***
		เสือป่า	***	***	***	22,963	***	19,733	***
		หม่อม	***	***	21,689	***	***	21,740	14,726
		อุณากรรณ	***	***	***	***	***	19,039	***
		เอส.เอ.บี.	28,578	***	***	22,894	***	25,085	***
4	เจริญนคร	คลองสาน	18,343	19,983	***	20,928	20,960	18,143	16,132
		เจริญศรีใต้	42,516	44,109	44,693	44,584	***	44,869	***
		เจริญศรีเหนือ	***	44,098	42,120	40,273	46,662	39,944	***
		บุคคโล	37,735	37,587	37,095	38,975	40,765	39,042	37,638

สถิติปริมาณจราจรบนถนนสายสำคัญในเขตกรุงเทพมหานคร ปี 2550 - 2556 (ต่อ)
จัดเรียงตามรายชื่อถนน

หน่วย : คัน

ลำดับที่	ชื่อถนน	ชื่อทางแยก/จุดที่สำรวจ	ปีที่สำรวจ								
			2550	2551	2552	2553	2554	2555	2556		
5	แจ้งวัฒนะ	การสื่อสาร เมืองทอง หลักสี่	***	76,900	***	83,115	***	***	***	***	96,828
6	นราธิวาสราชนครินทร์	นราธิวาส - จันทน์ นราธิวาส - พระรามที่ 3 นรินทร์ สีลม - นราธิวาส	45,573	45,485	42,088	38,391	42,578	40,233	41,374	***	***
7	นวมินทร์	นวมินทร์ - แอปปี้แลนด์ นวมินทร์ - ศรีบูรพา บางกะปิ โพธิ์แก้ว	31,638	***	***	31,120	***	33,775	***	***	***
8	บรมราชชนนี	บรมราชชนนี	39,231	46,311	48,764	***	***	47,521	***	***	***
9	บางนา - ตราด	บางนา	***	32,850	***	43,878	***	***	***	***	28,830
10	ประชานิบก	บ้านแขก	***	***	63,982	58,761	***	56,942	***	***	54,816
11	ประชालงเคราะห์	ประชาลงเคราะห์ ตลาดห้วยขวาง	19,519	19,540	21,325	21,275	19,706	18,785	***	***	***
12	ประเสริฐมุนีกิจ	ประเสริฐมุนีกิจ - ลาตปลาเค่า ประเสริฐมุนีกิจ - ประดิษฐ์มุนีธรรม ประเสริฐมุนีกิจ - สุคนทรสวัสดิ์	***	***	***	84,057	***	86,650	63,257	***	***
13	พญาไท	จุฬา 12 ปทุมวัน พญาไท ราชเทวี อนุสาวรีย์ชัยสมรภูมิ	***	***	35,798	32,185	***	***	30,642	***	***
			***	45,021	41,486	45,312	39,886	43,671	41,978	***	***
			41,133	41,287	39,575	36,264	37,190	38,927	***	***	***
			41,170	43,083	43,043	43,261	46,287	44,488	***	***	***
			***	35,603	37,486	***	37,516	33,788	***	***	***

สถิติปริมาณจรรยาบรรณถนนสายสำคัญในเขตกรุงเทพมหานคร ปี 2550 - 2556 (ต่อ)
จัดเรียงตามรายชื่อถนน

หน่วย : คัน

ลำดับที่	ชื่อถนน	ชื่อทางแยก/จุดที่สำรวจ	ปีที่สำรวจ							
			2550	2551	2552	2553	2554	2555	2556	
14	พระราม 9	ฝั่งเมือง พระราม 9 พระราม 9 - ประดิษฐ์มูมธรรม พระราม 9 ใหม่ รามคำแหง ศูนย์วิจัยเทปือ อ.ส.ม.ท.	*** *** 53,396 45,461 100,153 128,291 44,629	*** 32,144 46,985 *** 99,692 117,751 50,687	48,138 29,997 53,996 47,082 102,084 117,917 ***	42,814 25,239 *** 51,537 *** *** 47,210	45,349 *** 43,573 53,401 97,910 121,120 53,896	47,869 28,146 49,947 50,150 98,926 134,737 46,034	44,497 *** *** *** 93,167 114,444 44,216	
15	พระรามที่ 1	เจริญผล เฉลิมเผ่า ปทุมวัน พงษ์พระราม ราชประสงค์	26,916 30,501 *** 45,833 7,562	27,309 27,521 28,489 *** 8,285	23,882 *** 31,580 41,182 6,390	*** *** 26,267 *** ***	24,164 33,003 27,368 46,763 5,998	26,834 *** 31,059 43,831 7,317	*** *** 29,972 *** ***	
16	พระรามที่ 2	พระราม 2	54,655	44,227	***	48,364	55,093	***	***	
17	พระรามที่ 3	เจริญราษฎร์ ถนนตก นราธิวาส - พระรามที่ 3 พระรามที่ 3 - รัชดา สาธิตประดิษฐ์	31,761 38,434 82,707 83,378 62,607	92,739 35,823 74,008 82,229 52,931	*** 36,067 *** 80,313 58,262	92,265 36,009 75,895 76,839 61,810	89,323 39,442 81,530 79,347 69,534	97,948 *** 69,536 *** ***	104,165 38,301 *** 82,959 58,086	
18	พระรามที่ 4	กล้วยน้ำไท เกษมราษฎร์ คลองเตย ใต้สวนพระราม 4 พระรามที่ 4 มหานคร	36,770 *** 49,691 83,947 48,701 43,510	38,052 51,518 *** *** *** 42,636	39,659 *** 46,237 *** *** ***	38,919 52,401 *** *** 40,202 37,195	*** 60,717 *** 86,163 *** 34,203	*** 54,701 43,574 81,659 36,436 33,238	39,294 *** 46,165 82,646 31,673 35,850	

สถิติปริมาณจราจรบนถนนสายสำคัญในเขตกรุงเทพมหานคร ปี 2550 - 2556 (ต่อ)
จัดเรียงตามรายชื่อถนน

หน่วย : คัน

ลำดับที่	ชื่อถนน	ชื่อทางแยก/จุดที่สำรวจ	ปีที่สำรวจ						
			2550	2551	2552	2553	2554	2555	2556
	พระรามที่ 4 (ต่อ)	วิฑู	***	113,209	115,018	95,028	***	104,105	***
		ศาลาแดง	104,975	100,293	94,014	***	92,656	88,589	***
		สะพานเหลือง	***	51,339	56,288	60,658	***	50,788	48,282
		สามย่าน	***	67,284	63,679	61,210	***	***	***
		หมอมี	***	***	10,739	***	***	5,545	4,921
		อังรีตุนังต์	27,793	13,890	16,810	***	15,256	***	***
19	พระรามที่ 5	เกษะโกมล	***	19,661	16,807	***	20,881	20,809	***
		พาศิมการ	***	***	***	***	***	7,530	***
		ราชวัตร	21,087	20,295	18,452	***	18,107	19,918	16,926
		ราชวิถี	***	***	19,712	***	19,294	18,575	***
		วัดเบญฯ	***	***	***	***	16,360	17,963	***
		วัดประฯ	20,897	***	***	***	20,744	***	***
20	พระรามที่ 6	สะพานแดง	***	8,478	9,273	9,503	7,017	9,132	***
		สุโขทัย	20,778	***	19,797	20,274	***	17,733	17,564
		กำแพงเพชร	14,467	15,378	***	***	28,689	25,792	25,068
		ประดิพัทธ์	30,251	33,006	29,296	30,883	29,912	32,271	29,708
		พิบูลย์วัฒนา	***	***	34,971	38,444	***	***	31,155
		โรงกรองน้ำ	***	37,629	***	39,401	27,552	33,865	***
21	พหลโยธิน	ศรีอยุธยา	***	47,435	42,258	37,961	41,598	***	***
		อารีย์สัมพันธ์	34,669	***	***	***	37,147	33,192	***
		อุรุพงษ์	***	48,107	51,358	48,838	45,805	47,310	40,731
		เกษตร	***	59,935	64,052	64,116	65,394	66,322	59,574
		กำแพงเพชร	61,098	71,885	70,192	75,407	68,649	67,785	70,676
		พลอากาศ ทอ.	***	***	***	40,806	48,561	***	***

สถิติปริมาณจราจรบนถนนสายสำคัญในเขตกรุงเทพมหานคร ปี 2550 - 2556 (ต่อ)
จัดเรียงตามรายชื่อถนน

หน่วย : คัน

ลำดับที่	ชื่อถนน	ชื่อทางแยก/จุดที่สำรวจ	ปีที่สำรวจ						
			2550	2551	2552	2553	2554	2555	2556
	พหลโยธิน (ต่อ)	รัชโยธิน	59,842	62,140	***	58,937	62,742	62,113	***
		สะพานควาย	32,875	34,142	34,357	34,890	33,404	34,713	33,360
		เสนานิคม	***	37,794	36,184	***	***	32,915	33,784
		ห้าแยกลาดพร้าว	***	***	70,834	***	***	87,076	***
		อนุสาวรีย์ชัยสมรภูมิ	***	38,726	32,747	***	37,516	36,972	***
22	พัฒนาการ	คลองตัน	***	***	30,171	***	24,807	28,866	30,008
		พัฒนาการ	42,241	43,330	44,738	39,887	***	43,999	47,584
		พัฒนาการ 30	***	***	60,462	***	55,601	***	***
		อ่อนนุช - พัฒนาการ	16,052	***	17,037	***	***	***	12,610
23	พินธุโลก	นางเล็ง	***	34,168	***	***	18,115	34,293	***
		ยมราช	***	51,106	44,694	48,203	50,508	47,238	***
		วังแดง	***	10,606	14,033	***	9,810	11,236	***
		คลองตัน	***	***	27,846	***	23,156	19,412	20,520
24	เพชรบุรีตัดใหม่	ประตูน้ำ	53,231	49,956	49,146	50,561	51,345	46,569	45,088
		เพชรบุรี - พร้อมพงษ์	48,627	***	50,521	***	49,341	***	56,276
		เพชรพระราม	61,281	***	***	56,930	50,709	***	***
		ยมราช	***	37,768	39,341	42,785	49,320	47,771	***
		ราชเทวี	66,624	***	56,324	66,048	62,752	57,910	***
		อโศกเพชร	50,253	49,997	51,295	49,304	48,063	***	***
		จตุพงษ์	***	45,003	***	41,315	48,153	48,036	43,496
		มิตรสัมพันธ์	57,402	50,776	58,598	***	58,131	55,111	45,559
		วิฑู - เพชร	40,918	***	***	***	46,916	50,283	50,306
		เอกมัยเหนือ	***	63,761	***	***	***	60,707	55,586

สถิติปริมาณจราจรบนถนนสายสำคัญในเขตกรุงเทพมหานคร ปี 2550 - 2556 (ต่อ)
จัดเรียงตามรายชื่อถนน

หน่วย : คัน

ลำดับที่	ชื่อถนน	ชื่อทางแยก/จุดที่สำรวจ	ปีที่สำรวจ							
			2550	2551	2552	2553	2554	2555	2556	
25	เยาวราช	ราชวงศ์ วัดศึก	***	***	***	23,727	***	***	***	16,631
26	รัชดาภิเษก	เทียมร่วมมิตร พระราม 9 รัชดาภิเษก - ลาดพร้าว รัชโยธิน ห้วยขวาง สุทธิสาร	49,102	***	87,027	***	80,638	76,920	79,696	***
27	ราชดำเนิน	คอกวัว จ ป ร. ป้อมเผด็จ ผ่านฟ้าลีลาศ สวนมิสกวัน	63,669	***	***	58,082	52,071	58,550	58,550	***
28	ราชดำริ	ประตูน้ำ ราชดำริ ราชประสงค์ ศาลาแดง	27,968	24,504	24,000	25,215	21,722	15,358	15,358	***
29	ราชวิถี	การเรือน ซังอี ตึกชัย บางพลัด อนุสาวรีย์ชัยสมรภูมิ	10,382	11,474	10,732	12,107	***	10,312	***	***
			16,930	16,439	17,434	17,102	17,407	14,910	***	***
			30,531	28,445	28,209	26,148	27,483	26,828	***	***
			66,956	66,900	***	***	65,508	***	***	***
			***	94,391	91,932	***	80,436	89,866	***	***

สถิติปริมาณจราจรบนถนนสายสำคัญในเขตกรุงเทพมหานคร ปี 2550 - 2556 (ต่อ)
จัดเรียงตามรายชื่อถนน

หน่วย : คัน

ลำดับที่	ชื่อถนน	ชื่อทางแยก/จุดที่สำรวจ	ปีที่สำรวจ						
			2550	2551	2552	2553	2554	2555	2556
30	ราชสีมา	วังแดง การเรือน สวนรื่นฤดี	*** 19,199 ***	23,729 20,600 14,560	19,125 18,386 15,034	*** 18,506 ***	18,100 *** ***	20,746 17,546 14,115	*** *** 13,149
31	รามคำแหง	รามคำแหง คลองตัน ลาดบัวขาว ลำสาลี วัดเทพศิลา	50,935 *** *** *** ***	57,084 *** 57,647 79,382 35,952	53,582 21,348 58,037 77,610 ***	*** *** *** *** 34,763	56,019 18,018 *** 81,873 ***	64,234 17,034 67,822 75,402 35,780	49,777 18,070 *** *** 30,357
32	ลาดพร้าว	เกตุเกษ จันทิมา โชคชัย 4 บางกะปิ ภาวนา มหาไถไทย - ลาดพร้าว รัชดาภิเษก - ลาดพร้าว แฮปปี้แลนด์	55,600 62,604 47,322 24,238 56,364 55,980 53,035 ***	*** *** 46,127 23,015 56,796 53,825 56,600 52,001	51,840 *** 44,835 21,209 51,130 50,405 *** ***	*** 51,434 *** *** 57,106 53,690 58,367 ***	57,201 *** 47,220 24,258 55,751 55,386 49,789 ***	45,674 61,612 48,710 22,545 53,485 52,847 59,179 53,210	51,833 57,046 49,780 *** 61,643 52,744 55,335 ***
33	วิภาวดีรังสิต	ใต้สวนดินแดง สุทธิสาร - วิภาวดี ห้าแยกลาดพร้าว	*** *** ***	42,196 156,763 ***	38,087 170,505 172,232	41,063 *** ***	37,890 174,237 ***	44,455 175,344 170,162	43,225 158,814 ***
34	ศรีนครินทร์	กรุงเทพกรีฑา ลำสาลี พัฒนาการ เสวีเซ็นเตอร์	45,533 *** 62,304 ***	45,479 35,673 61,747 72,047	42,716 35,285 61,907 ***	43,872 *** 59,383 51,536	48,508 35,742 *** 62,100	46,179 38,367 55,565 70,379	47,217 *** 54,790 ***

สถิติปริมาณจราจรบนถนนสายสำคัญในเขตกรุงเทพมหานคร ปี 2550 - 2556 (ต่อ)
จัดเรียงตามรายชื่อถนน

หน่วย : คัน

ลำดับที่	ชื่อถนน	ชื่อทางแยก/จุดที่สำรวจ	ปีที่สำรวจ							
			2550	2551	2552	2553	2554	2555	2556	
35	ศรีบูรพา	นิด้า	***	24,719	***	***	***	25,100	23,060	23,049
36	ศรีอยุธยา	พญาไท	60,040	55,740	61,533	72,678	58,046	63,206	***	
		มักกะสัน	***	37,185	39,402	37,660	***	32,244	***	
		วัดเบญจม	***	***	***	***	29,692	34,786	***	
		ศรีอยุธยา	***	40,872	50,693	46,527	45,825	***	***	
37	สมเด็จพระเจ้าตากสิน	เสาวณี	34,879	***	32,914	***	29,720	30,921	28,772	
		ดาวคะนอง	32,912	***	33,944	31,209	34,282	39,582	25,846	
		ตากสิน 37	***	***	***	***	65,603	55,932	***	
		มโหฬาร	57,903	55,700	***	50,602	54,581	54,496	47,196	
38	สวรรคโลก	ยมราช	***	9,532	9,388	12,871	9,643	9,537	***	
		สวรรคโลก - สุคันธาราม	***	***	24,296	***	22,459	20,383	***	
		สามเสน	***	11,549	10,775	10,881	***	11,453	***	
		เสาวณี	14,715	***	***	***	14,356	15,488	14,973	
		อุภัย	***	***	18,722	***	18,408	16,135	***	
		นรินทร	54,775	***	54,576	50,178	***	58,040	58,874	
39	สาทร	วิทยุ	***	33,254	28,985	26,069	***	28,971	***	
		สาทร - คอนแวนต์	58,337	57,085	***	***	***	***	52,223	
		สาทร - ประมวล	65,968	***	58,716	***	***	65,132	66,900	
		สาทร - ปิ่น	59,556	***	52,751	***	***	***	67,912	
40	สามเสน	สาทร - สุรศักดิ์	47,881	46,396	44,961	49,128	***	54,967	***	
		เกียกกาย	14,366	13,968	***	12,184	13,186	12,891	10,208	
		ซังฮี	25,605	23,705	27,988	25,458	23,903	25,345	***	
		เทเวศร์	21,699	***	22,635	22,861	***	25,332	23,605	
		บางกระบือ	20,178	20,405	***	***	17,709	20,183	19,060	

สถิติปริมาณจราจรบนถนนสายสำคัญในเขตกรุงเทพมหานคร ปี 2550 - 2556 (ต่อ)
จัดเรียงตามรายชื่อถนน

หน่วย : คัน

ลำดับที่	ชื่อถนน	ชื่อทางแยก/จุดที่สำรวจ	ปีที่สำรวจ						
			2550	2551	2552	2553	2554	2555	2556
	สามเสน (ต่อ)	บางขุนพรหม ศรียาน บางลำพู	24,804 17,048 20,658	*** *** ***	25,856 17,669 20,295	21,947 16,700 17,190	18,167 17,045 ***	20,904 17,461 17,018	*** 16,713 ***
41	สีลม	สีลม - นราธิวาส ศาลาแดง	32,404 11,771	31,510 11,800	*** 11,078	30,962 ***	32,686 12,022	28,028 12,597	33,034 ***
42	สุขุมวิท	ด่วนเพลินจิต ด่วนสุขุมวิท 62 นานา บางนา พระโขนง อโศก - สุขุมวิท อ่อนนุช อุดมสุข เอกมัย - สุขุมวิท	*** *** 31,418 *** *** 34,273 *** 29,414 ***	43,711 *** *** 35,841 51,407 39,308 60,113 36,667 37,433	*** *** 31,355 *** *** 34,543 *** 41,220 35,582	28,316 53,912 *** 44,755 54,321 *** 46,303 ***	*** 55,345 26,947 *** 63,307 35,264 58,657 *** 34,214	*** 56,087 31,876 *** *** 36,434 54,887 50,411 36,113	39,814 57,306 *** 45,511 59,676 *** *** 39,599 35,909
43	สุขุมวิท	สาทร-สุรศักดิ์	25,065	33,796	32,207	32,734	***	23,809	***
44	เสรีไทย	นิด้า หมู่บ้านสหกรณ์	*** 45,501	38,881 45,997	*** 46,310	*** ***	33,333 50,775	36,702 46,353	35,533 49,755
45	หลานหลวง	ยมราช สะพานขาว หลานหลวง	*** 36,070 ***	1,285 29,660 38,576	1,497 37,093 39,588	994 *** ***	1,299 26,919 34,972	1,500 33,559 38,191	*** *** ***
46	อรุณอมรินทร์	อรุณอมรินทร์ตัดใหม่ - วังเดิม อรุณอมรินทร์	*** ***	*** ***	13,960 55,121	*** ***	*** ***	14,735 ***	13,409 ***

สถิติปริมาณจราจรบนถนนสายสำคัญในเขตกรุงเทพมหานคร ปี 2550 - 2556 (ต่อ)
จัดเรียงตามรายชื่อถนน

หน่วย : คัน

ลำดับที่	ชื่อถนน	ชื่อทางแยก/จุดที่สำรวจ	ปีที่สำรวจ						
			2550	2551	2552	2553	2554	2555	2556
47	อโศกดินแดง	ใต้สวนดินแดง ประสงค์สงเคราะห์ พระราม 9	***	83,905	77,569	76,570	76,074	78,789	72,016
			66,353	67,032	60,621	61,550	59,323	62,756	***
			***	41,003	33,846	35,434	***	47,301	***
48	อินทพรวิภักษ์-เพชรเกษม	บางยี่เรือ	***	42,349	***	***	39,228	***	38,760
		ท่าพระ	***	51,685	53,063	48,070	41,940	***	***
		บางแค	69,861	65,144	***	71,082	***	42,437	***
		เพชรเกษม - พุทธมณฑลสาย 2	89,159	83,388	89,382	***	85,042	***	***
		เพชรเกษม 69	70,204	67,423	***	60,449	***	64,312	***
		เพชรเกษม 81	60,770	57,974	***	***	***	***	55,753

หมายเหตุ : *** ไม่มีการจัดเก็บข้อมูล

: สำรวจจัดเก็บในวันทำการปกติ ช่วงเวลา 07.00 - 19.00 น.

แหล่งข้อมูล : กองนโยบายและแผนงาน สำนักการจราจรและขนส่ง

ปริมาณจราจรบริเวณทางแยกในเขตกรุงเทพมหานคร เดือนมกราคม - มิถุนายน ปี 2557
จำแนกตามประเภทและช่วงเวลา จัดเรียงตามวันที่สำรวจ

ลำดับที่	ชื่อทางแยก (วัน/เดือน/ปี)	ถนน/ซอย	ช่วงเวลา	ประเภทรถ (คัน)				ปริมาณรวม (คัน)				
				รถยนต์นั่ง	ตู้/ปิคอัพ	เมล์ใหญ่	เมล์เล็ก	บรรทุก	สามล้อ	แต่ละช่วงเวลา	แต่ละถนน	รวมทั้งแยก
1	สวนสน (2 ม.ค. 57)	ชอยรามคำแหง 60	เร่งด่วนเช้า (7.00 - 9.00 น.)	372	151	-	-	3	2	528		
			นอกเร่งด่วน (9.00 - 16.00 น.)	1,469	622	-	-	16	27	2,134	3,800	
			เร่งด่วนเย็น (16.00 - 19.00 น.)	785	336	-	-	5	12	1,138		
			เร่งด่วนเช้า (7.00 - 9.00 น.)	1,381	430	3	-	46	20	1,880		
			นอกเร่งด่วน (9.00 - 16.00 น.)	4,581	1,472	12	-	119	50	6,234	10,671	47,487
			เร่งด่วนเย็น (16.00 - 19.00 น.)	1,758	782	5	-	5	7	2,557		
2	โรงพยาบาลบางรัก (3 ม.ค. 57)	รามคำแหง	เร่งด่วนเช้า (7.00 - 9.00 น.)	4,064	1,318	69	-	28	9	5,488		
			นอกเร่งด่วน (9.00 - 16.00 น.)	13,709	4,412	400	7	363	71	18,962	33,016	
			เร่งด่วนเย็น (16.00 - 19.00 น.)	6,120	2,108	190	-	112	36	8,566		
			เร่งด่วนเช้า (7.00 - 9.00 น.)	10	2	-	-	-	-	12		
			นอกเร่งด่วน (9.00 - 16.00 น.)	20	10	-	-	-	-	30	70	
			เร่งด่วนเย็น (16.00 - 19.00 น.)	21	7	-	-	-	-	28		
3	สวนหลวง (6 ม.ค. 57)	ศรินครินทร์	เร่งด่วนเช้า (7.00 - 9.00 น.)	150	49	-	-	5	-	204		
			นอกเร่งด่วน (9.00 - 16.00 น.)	453	151	-	-	20	6	630	1,232	61,047
			เร่งด่วนเย็น (16.00 - 19.00 น.)	322	64	-	-	6	6	398		
			เร่งด่วนเช้า (7.00 - 9.00 น.)	10,252	2,288	32	27	68	72	12,739		
			นอกเร่งด่วน (9.00 - 16.00 น.)	28,163	6,126	147	85	343	400	35,264	59,745	
			เร่งด่วนเย็น (16.00 - 19.00 น.)	9,493	1,911	87	51	68	132	11,742		
4	สุทธิสาร (7 ม.ค. 57)	สุทธิสารวิจิตร	เร่งด่วนเช้า (7.00 - 9.00 น.)	6,086	2,547	199	7	146	14	8,999		
			นอกเร่งด่วน (9.00 - 16.00 น.)	21,073	9,716	651	36	675	31	32,182	55,498	
			เร่งด่วนเย็น (16.00 - 19.00 น.)	9,531	4,266	316	9	188	7	14,317		89,927
			เร่งด่วนเช้า (7.00 - 9.00 น.)	3,923	1,942	32	8	86	13	6,004		
			นอกเร่งด่วน (9.00 - 16.00 น.)	11,788	7,059	146	18	759	116	19,866	34,429	
			เร่งด่วนเย็น (16.00 - 19.00 น.)	5,257	2,998	58	5	184	57	8,559		
5	สุทธิสาร	สุทธิสารวิจิตร	เร่งด่วนเช้า (7.00 - 9.00 น.)	9,953	2,503	154	-	65	25	12,700		
			นอกเร่งด่วน (9.00 - 16.00 น.)	32,271	10,867	460	-	629	107	44,334	75,202	
			เร่งด่วนเย็น (16.00 - 19.00 น.)	15,011	2,877	180	-	80	20	18,168		93,111
			เร่งด่วนเช้า (7.00 - 9.00 น.)	2,732	748	-	-	4	9	3,493		
			นอกเร่งด่วน (9.00 - 16.00 น.)	7,440	2,418	1	-	67	44	9,970	17,909	
			เร่งด่วนเย็น (16.00 - 19.00 น.)	3,464	956	-	-	13	13	4,446		

ปริมาณจราจรบริเวณทางแยกในเขตกรุงเทพมหานคร เดือนมกราคม - มิถุนายน ปี 2557 (ต่อ)
จำแนกตามประเภทรถและช่วงเวลา จัดเรียงตามวันที่สำรวจ

ลำดับที่	ชื่อทางแยก (วัน/เดือน/ปี)	ถนน/ซอย	ช่วงเวลา	ประเภทรถ (คัน)				ปริมาณรวม (คัน)				
				รถยนต์นั่ง	ตู้/ปิคอัพ	มอเตอร์ไซด์	บรรทุก	สามล้อ	แต่ละช่วงเวลา	แต่ละถนน	รวมทั้งแยก	
5	มิลิน (8 ม.ค. 57)	ราษฎร์พัฒนา	เร่งด่วนเช้า (7.00 - 9.00 น.)	1,604	785	4	-	20	7	2,420		
			นอกเร่งด่วน (9.00 - 16.00 น.)	4,061	2,336	6	-	454	5	6,862	11,873	
			เร่งด่วนเย็น (16.00 - 19.00 น.)	1,481	1,021	-	-	89	-	2,591		66,752
			เร่งด่วนเช้า (7.00 - 9.00 น.)	5,258	3,013	99	-	99	9	8,478		
			นอกเร่งด่วน (9.00 - 16.00 น.)	18,220	10,753	444	-	846	30	30,293	54,879	
6	กล้วยน้ำไท (9 ม.ค. 57)	รามคำแหง	เร่งด่วนเย็น (16.00 - 19.00 น.)	10,998	4,753	200	-	150	7	16,108		
			เร่งด่วนเช้า (7.00 - 9.00 น.)	2,544	711	28	-	34	15	3,332		
			นอกเร่งด่วน (9.00 - 16.00 น.)	5,154	1,695	59	-	325	28	7,261	13,309	
			เร่งด่วนเย็น (16.00 - 19.00 น.)	1,927	638	13	-	127	11	2,716		49,368
			นอกเร่งด่วน (9.00 - 16.00 น.)	4,632	1,740	148	26	108	32	6,686		
7	อ่อนนุช - พัฒนาการ (10 ม.ค. 57)	พระรามที่ 4	เร่งด่วนเย็น (16.00 - 19.00 น.)	5,820	2,292	236	29	114	46	8,537		
			นอกเร่งด่วน (9.00 - 16.00 น.)	13,659	5,627	513	84	763	190	20,836	36,059	
			เร่งด่วนเช้า (7.00 - 9.00 น.)	1,428	784	23	4	72	2	2,313		
			นอกเร่งด่วน (9.00 - 16.00 น.)	4,687	2,851	127	12	490	8	8,175	14,033	
			เร่งด่วนเย็น (16.00 - 19.00 น.)	2,373	1,043	38	11	75	5	3,545		52,422
8	ดาวคะนอง (13 ม.ค. 57)	สมเด็จพระเจ้าตากสิน	เร่งด่วนเช้า (7.00 - 9.00 น.)	3,716	2,497	93	18	206	8	6,538		
			นอกเร่งด่วน (9.00 - 16.00 น.)	12,891	7,869	271	71	803	16	21,921	38,389	
			เร่งด่วนเย็น (16.00 - 19.00 น.)	6,127	3,428	135	34	202	4	9,930		
			เร่งด่วนเช้า (7.00 - 9.00 น.)	4,485	1,661	426	125	87	215	6,999		
			นอกเร่งด่วน (9.00 - 16.00 น.)	13,515	6,402	1,234	323	489	558	22,521	40,026	
9	เทพศิรินทร์ (14 ม.ค. 57)	จอมทอง	เร่งด่วนเย็น (16.00 - 19.00 น.)	6,554	2,954	442	121	155	280	10,506		47,504
			เร่งด่วนเช้า (7.00 - 9.00 น.)	692	428	23	-	33	120	1,296		
			นอกเร่งด่วน (9.00 - 16.00 น.)	2,321	1,410	87	-	128	606	4,552	7,478	
			เร่งด่วนเย็น (16.00 - 19.00 น.)	885	478	29	-	22	216	1,630		
			เร่งด่วนเช้า (7.00 - 9.00 น.)	1,291	456	255	-	13	211	2,226		
		สามเสน	นอกเร่งด่วน (9.00 - 16.00 น.)	4,816	1,461	1,242	-	40	792	8,351	14,160	
			เร่งด่วนเย็น (16.00 - 19.00 น.)	2,314	595	350	-	13	311	3,583		20,471
			เร่งด่วนเช้า (7.00 - 9.00 น.)	346	123	11	-	7	69	556		
			นอกเร่งด่วน (9.00 - 16.00 น.)	2,265	793	78	-	48	826	4,010	6,311	
			เร่งด่วนเย็น (16.00 - 19.00 น.)	1,069	283	36	-	14	343	1,745		

ปริมาณจราจรบริเวณทางแยกในเขตกรุงเทพมหานคร เดือนมกราคม - มิถุนายน ปี 2557 (ต่อ)
จำแนกตามประเภทรถและช่วงเวลา จัดเรียงตามวันที่สำรวจ

ลำดับที่	ชื่อทางแยก (วัน/เดือน/ปี)	ถนน/ซอย	ช่วงเวลา	ประเภทรถ (คัน)				ปริมาณรวม (คัน)				
				รถยนต์นั่ง	ตู้/ปิคอัพ	เมล์ใหญ่	เมล์เล็ก	บรรทุก	สามล้อ	แต่ละช่วงเวลา	แต่ละถนน	รวมทั้งแยก
10	โพธิ์สามต้น (15 ม.ค. 57)	อิสรภาพ	เร่งด่วนเช้า (7.00 - 9.00 น.)	2,555	586	163	45	26	462	3,837		
			นอกเร่งด่วน (9.00 - 16.00 น.)	8,272	2,140	525	149	145	1,392	21,435		
			เร่งด่วนเย็น (16.00 - 19.00 น.)	3,256	755	221	60	27	656		26,442	
			เร่งด่วนเช้า (7.00 - 9.00 น.)	336	138	9	-	3	48	534		
11	มโหฬารีย์ (16 ม.ค. 57)	วังเดิม	นอกเร่งด่วน (9.00 - 16.00 น.)	1,514	511	58	-	36	242	2,361		
			เร่งด่วนเย็น (16.00 - 19.00 น.)	1,505	384	39	-	3	181	2,112		
			เร่งด่วนเช้า (7.00 - 9.00 น.)	3,036	1,628	339	161	57	49	5,270		
			นอกเร่งด่วน (9.00 - 16.00 น.)	10,018	5,168	1,210	427	468	291	17,582	28,947	
12	บุคคโล (17 ม.ค. 57)	มโหฬารีย์	เร่งด่วนเย็น (16.00 - 19.00 น.)	3,780	1,411	518	158	115	113	6,095		
			เร่งด่วนเช้า (7.00 - 9.00 น.)	1,361	532	138	1	43	36	2,111		
			นอกเร่งด่วน (9.00 - 16.00 น.)	6,104	2,832	457	2	324	242	9,961	16,061	61,168
			เร่งด่วนเย็น (16.00 - 19.00 น.)	2,732	1,043	132	-	35	47	3,989		
13	ด่านสำโรง (20 ม.ค. 57)	มโหฬารีย์	เร่งด่วนเช้า (7.00 - 9.00 น.)	1,816	664	66	4	83	80	2,713		
			นอกเร่งด่วน (9.00 - 16.00 น.)	5,356	2,374	208	36	432	266	8,672	16,160	
			เร่งด่วนเย็น (16.00 - 19.00 น.)	3,003	1,458	84	19	112	99	4,775		
			เร่งด่วนเช้า (7.00 - 9.00 น.)	6,158	2,300	59	10	31	54	8,612		
13	ด่านสำโรง (20 ม.ค. 57)	สาธุประดิษฐ์	นอกเร่งด่วน (9.00 - 16.00 น.)	17,140	7,556	282	57	353	401	25,789		
			เร่งด่วนเย็น (16.00 - 19.00 น.)	7,356	2,836	126	29	80	147	10,574		
			เร่งด่วนเช้า (7.00 - 9.00 น.)	2,728	1,062	129	10	69	94	4,092	67,824	
			นอกเร่งด่วน (9.00 - 16.00 น.)	8,068	4,141	356	42	287	294	13,188	22,849	
13	ด่านสำโรง (20 ม.ค. 57)	รัตนโกสินทร์	เร่งด่วนเย็น (16.00 - 19.00 น.)	3,436	1,723	161	50	88	111	5,569		
			เร่งด่วนเช้า (7.00 - 9.00 น.)	3,805	1,672	31	8	84	60	5,660		
			นอกเร่งด่วน (9.00 - 16.00 น.)	11,085	4,537	113	7	372	216	16,330	28,915	
			เร่งด่วนเย็น (16.00 - 19.00 น.)	4,794	1,833	54	2	91	151	6,925		
13	ด่านสำโรง (20 ม.ค. 57)	รัตนโกสินทร์	เร่งด่วนเช้า (7.00 - 9.00 น.)	9,306	3,323	133	33	90	65	12,950		106,646
			นอกเร่งด่วน (9.00 - 16.00 น.)	30,246	12,819	418	106	1,080	305	44,974	77,731	
			เร่งด่วนเย็น (16.00 - 19.00 น.)	13,809	5,326	144	31	378	119	19,807		

ปริมาณจราจรบริเวณทางแยกในเขตกรุงเทพมหานคร เดือนมกราคม - มิถุนายน ปี 2557 (ต่อ)
 จำแนกตามประเภทรถและช่วงเวลา จัดเรียงตามวันที่สำรวจ

ลำดับที่	ชื่อทางแยก (วัน/เดือน/ปี)	ถนน/ซอย	ช่วงเวลา	ประเภทรถ (คัน)				ปริมาณรวม (คัน)				
				รถยนต์นั่ง	ตู้/ปิคอัพ	เมล์ใหญ่	เมล์เล็ก	บรรทุก	สามล้อ	แต่ละช่วงเวลา	แต่ละถนน	รวมทั้งแยก
14	การเคหะ (21 ม.ค. 57)	ถนนมิตรภาพ	เร่งด่วนเช้า (7.00 - 9.00 น.)	4,563	1,733	242	61	43	16	6,658		
			นอกเร่งด่วน (9.00 - 16.00 น.)	13,915	5,882	747	183	385	59	21,171	38,941	
			เร่งด่วนเย็น (16.00 - 19.00 น.)	7,410	2,751	187	59	87	18	10,512		
			เร่งด่วนเช้า (7.00 - 9.00 น.)	179	53	-	-	1	2	235		48,537
			นอกเร่งด่วน (9.00 - 16.00 น.)	515	198	-	-	11	9	733		
15	บางขุนเทียน - เลียบทางด่วนกาญจนาภิเษก (22 ม.ค. 57)	ศรีบูรพา	เร่งด่วนเย็น (16.00 - 19.00 น.)	218	132	-	-	2	3	355		
			เร่งด่วนเช้า (7.00 - 9.00 น.)	851	497	50	7	7	9	1,421		
			นอกเร่งด่วน (9.00 - 16.00 น.)	3,285	1,628	137	29	37	20	5,136	8,873	
			เร่งด่วนเย็น (16.00 - 19.00 น.)	1,499	763	19	13	9	13	2,316		
			เร่งด่วนเช้า (7.00 - 9.00 น.)	2,778	3,624	14	1	569	34	7,020		
16	จุดกลับรถใต้สะพาน ข้ามคลองสนามชัย (22 ม.ค. 57)	บางขุนเทียน	นอกเร่งด่วน (9.00 - 16.00 น.)	12,171	14,814	73	-	3,101	157	30,316		
			เร่งด่วนเย็น (16.00 - 19.00 น.)	5,274	6,355	54	-	990	64	12,737	60,194	
			เร่งด่วนเช้า (7.00 - 9.00 น.)	565	725	4	-	213	10	1,517		
			นอกเร่งด่วน (9.00 - 16.00 น.)	1,954	2,994	3	-	945	17	5,913	10,121	
			เร่งด่วนเย็น (16.00 - 19.00 น.)	994	1,388	5	-	299	5	2,691		
17	หมู่บ้านสหกรณ์ (23 ม.ค. 57)	เสรีไทย	เร่งด่วนเช้า (7.00 - 9.00 น.)	3,094	3,763	9	-	307	35	7,208		
			นอกเร่งด่วน (9.00 - 16.00 น.)	12,592	12,826	40	-	2,484	129	28,071	47,301	
			เร่งด่วนเย็น (16.00 - 19.00 น.)	6,100	5,031	34	-	807	50	12,022		47,608
			เร่งด่วนเช้า (7.00 - 9.00 น.)	47	26	-	-	-	-	73		
			นอกเร่งด่วน (9.00 - 16.00 น.)	121	30	-	-	8	-	159	307	
17	หมู่บ้านสหกรณ์ (23 ม.ค. 57)	เสรีไทย	เร่งด่วนเย็น (16.00 - 19.00 น.)	55	18	-	-	2	-	75		
			เร่งด่วนเช้า (7.00 - 9.00 น.)	687	259	-	-	9	-	955		
			นอกเร่งด่วน (9.00 - 16.00 น.)	1,774	794	-	-	31	-	2,599	4,689	
			เร่งด่วนเย็น (16.00 - 19.00 น.)	821	309	-	-	5	-	1,135		47,345
			เร่งด่วนเช้า (7.00 - 9.00 น.)	4,998	2,094	108	49	58	37	7,344		
17	หมู่บ้านสหกรณ์ (23 ม.ค. 57)	เสรีไทย	นอกเร่งด่วน (9.00 - 16.00 น.)	14,602	7,311	320	191	425	134	22,983	42,656	
			เร่งด่วนเย็น (16.00 - 19.00 น.)	7,212	4,712	169	100	104	32	12,329		

ปริมาณจราจรบริเวณทางแยกในเขตกรุงเทพมหานคร เดือนมกราคม - มิถุนายน ปี 2557 (ต่อ)
จำแนกตามประเภทรถและช่วงเวลา จัดเรียงตามวันที่สำรวจ

ลำดับที่	ชื่อทางแยก (วัน/เดือน/ปี)	ถนน/ซอย	ช่วงเวลา	ประเภทรถ (คัน)				ปริมาณรวม (คัน)				
				รถยนต์นั่ง	ตู้/ปิคอัพ	เมล์ใหญ่	เมล์เล็ก	บรรทุก	สามล้อ	แต่ละช่วงเวลา	แต่ละถนน	รวมทั้งแยก
18	ลาดปลาเค้า (24 ม.ค. 57)	ลาดปลาเค้า	เร่งด่วนเช้า (7.00 - 9.00 น.)	910	417	-	-	33	-	1,360		
			นอกเร่งด่วน (9.00 - 16.00 น.)	3,687	1,487	-	-	316	-	5,490	9,304	
			เร่งด่วนเย็น (16.00 - 19.00 น.)	1,760	633	6	-	55	-	2,454		91,962
			เร่งด่วนเช้า (7.00 - 9.00 น.)	10,838	4,624	123	3	187	14	15,789		
19	สุขุมวิท 24 (27 ม.ค. 57)	รามอินทรา	นอกเร่งด่วน (9.00 - 16.00 น.)	31,458	13,787	231	17	1,544	111	47,148	82,658	
			เร่งด่วนเย็น (16.00 - 19.00 น.)	13,577	5,577	112	5	406	44	19,721		
			เร่งด่วนเช้า (7.00 - 9.00 น.)	836	295	-	-	1	18	1,150		
			นอกเร่งด่วน (9.00 - 16.00 น.)	2,958	931	12	-	33	28	3,962	6,616	
20	สุขุมวิท (27 ม.ค. 57)	สุขุมวิท	เร่งด่วนเย็น (16.00 - 19.00 น.)	1,105	380	7	-	5	7	1,504		33,391
			เร่งด่วนเช้า (7.00 - 9.00 น.)	2,759	742	176	-	25	73	3,775		
			นอกเร่งด่วน (9.00 - 16.00 น.)	11,237	3,245	554	9	349	285	15,679	26,775	
			เร่งด่วนเย็น (16.00 - 19.00 น.)	5,530	1,309	319	19	61	83	7,321		
21	เจริญนครเหนือ (28 ม.ค. 57)	เจริญนคร	เร่งด่วนเช้า (7.00 - 9.00 น.)	699	190	-	-	5	4	898		
			นอกเร่งด่วน (9.00 - 16.00 น.)	1,877	657	1	-	40	19	2,594	4,591	
			เร่งด่วนเย็น (16.00 - 19.00 น.)	833	262	2	-	-	2	1,099		33,474
			เร่งด่วนเช้า (7.00 - 9.00 น.)	3,874	1,131	166	-	29	35	5,235		
22	เจริญนครใต้ (28 ม.ค. 57)	เจริญนคร	นอกเร่งด่วน (9.00 - 16.00 น.)	12,524	3,559	567	4	289	193	17,136	28,883	
			เร่งด่วนเย็น (16.00 - 19.00 น.)	4,800	1,225	382	6	37	61	6,512		
			เร่งด่วนเช้า (7.00 - 9.00 น.)	3,493	934	154	54	69	191	4,895		
			นอกเร่งด่วน (9.00 - 16.00 น.)	14,644	4,850	397	77	406	869	21,243	35,627	48,948
22	เจริญนครใต้ (28 ม.ค. 57)	เจริญนคร	เร่งด่วนเย็น (16.00 - 19.00 น.)	6,577	2,135	156	30	97	494	9,489		
			เร่งด่วนเช้า (7.00 - 9.00 น.)	1,330	319	26	-	20	35	1,730		
			นอกเร่งด่วน (9.00 - 16.00 น.)	5,827	1,683	220	1	160	217	8,108	13,321	
			เร่งด่วนเย็น (16.00 - 19.00 น.)	2,427	726	63	-	13	254	3,483		
22	เจริญนครใต้ (28 ม.ค. 57)	เจริญนคร	เร่งด่วนเช้า (7.00 - 9.00 น.)	3,141	976	78	9	21	241	4,466		
			นอกเร่งด่วน (9.00 - 16.00 น.)	13,973	4,765	315	32	450	1,007	20,542	36,250	
			เร่งด่วนเย็น (16.00 - 19.00 น.)	8,135	2,214	128	12	96	657	11,242		45,637
			เร่งด่วนเช้า (7.00 - 9.00 น.)	862	455	12	-	8	16	1,353		
22	เจริญนครใต้ (28 ม.ค. 57)	เจริญนคร	นอกเร่งด่วน (9.00 - 16.00 น.)	3,597	1,422	48	-	106	89	5,262	9,387	
			เร่งด่วนเย็น (16.00 - 19.00 น.)	2,042	634	23	-	29	44	2,772		

ปริมาณจราจรบริเวณทางแยกในเขตกรุงเทพมหานคร เดือนมกราคม - มิถุนายน ปี 2557 (ต่อ)
 จำแนกตามประเภทรถและช่วงเวลา จัดเรียงตามวันที่สำรวจ

ลำดับที่	ชื่อทางแยก (วัน/เดือน/ปี)	ถนน/ซอย	ช่วงเวลา	ประเภทรถ (คัน)				ปริมาณรวม (คัน)				
				รถยนต์นั่ง	ตู้/ปิคอัพ	เมล์ใหญ่	เมล์เล็ก	บรรทุก	สามล้อ	แต่ละช่วงเวลา	แต่ละถนน	รวมทั้งแยก
23	มหาวิทยาลัยกรุงเทพ (29 ม.ค. 57)	ซอยมหาวิทยาลัยกรุงเทพ	เร่งด่วนเช้า (7.00 - 9.00 น.)	177	32	-	-	7	6	222		
			นอกเร่งด่วน (9.00 - 16.00 น.)	275	132	-	-	17	19	830		
			เร่งด่วนเย็น (16.00 - 19.00 น.)	103	59	-	-	1	2	165		
			เร่งด่วนเช้า (7.00 - 9.00 น.)	1,140	374	10	-	25	22	1,571		
			นอกเร่งด่วน (9.00 - 16.00 น.)	3,761	1,418	59	-	129	45	5,412		
			เร่งด่วนเย็น (16.00 - 19.00 น.)	1,766	789	59	-	44	15	2,673		
		พระรามที่ 4	เร่งด่วนเช้า (7.00 - 9.00 น.)	3,179	806	180	-	12	23	4,200		
			นอกเร่งด่วน (9.00 - 16.00 น.)	10,259	4,598	486	-	457	377	16,177		26,795
			เร่งด่วนเย็น (16.00 - 19.00 น.)	4,668	1,486	131	-	41	92	6,418		
			เร่งด่วนเช้า (7.00 - 9.00 น.)	2,077	520	109	-	33	112	2,851		
			นอกเร่งด่วน (9.00 - 16.00 น.)	6,980	2,378	409	-	168	338	10,273		16,658
			เร่งด่วนเย็น (16.00 - 19.00 น.)	2,388	847	99	-	43	157	3,534		
สะพานอ่อน (30 ม.ค. 57)	เจริญเมือง	บรรทัดทอง	เร่งด่วนเช้า (7.00 - 9.00 น.)	687	107	12	-	3	74	883		
			นอกเร่งด่วน (9.00 - 16.00 น.)	2,174	422	47	-	27	275	2,945		
			เร่งด่วนเย็น (16.00 - 19.00 น.)	738	167	23	-	20	142	1,090		
			เร่งด่วนเช้า (7.00 - 9.00 น.)	202	72	1	-	3	37	315		
			นอกเร่งด่วน (9.00 - 16.00 น.)	627	263	-	-	20	102	1,012		2,060
			เร่งด่วนเย็น (16.00 - 19.00 น.)	543	133	-	-	5	52	733		
เพชรอุทัย - ทางด่วนชั้นที่ 2 (31 ม.ค. 57)	เพชรอุทัย	ทางด่วนชั้นที่ 2	เร่งด่วนเช้า (7.00 - 9.00 น.)	2,448	790	6	-	17	5	3,266		
			นอกเร่งด่วน (9.00 - 16.00 น.)	5,990	2,158	48	-	92	20	8,308		15,757
			เร่งด่วนเย็น (16.00 - 19.00 น.)	3,350	781	25	-	25	2	4,183		
			เร่งด่วนเช้า (7.00 - 9.00 น.)	3,061	802	7	1	8	1	3,880		
			นอกเร่งด่วน (9.00 - 16.00 น.)	8,107	2,562	22	4	167	7	10,869		52,616
			เร่งด่วนเย็น (16.00 - 19.00 น.)	3,442	891	10	-	21	-	4,364		
		พระราชดำริ	เร่งด่วนเช้า (7.00 - 9.00 น.)	2,083	2,370	20	-	31	3	4,507		
			นอกเร่งด่วน (9.00 - 16.00 น.)	6,033	2,247	82	-	213	17	8,592		17,746
			เร่งด่วนเย็น (16.00 - 19.00 น.)	3,223	979	373	-	66	6	4,647		

ปริมาณจราจรบริเวณทางแยกในเขตกรุงเทพมหานคร เดือนมกราคม - มิถุนายน ปี 2557 (ต่อ)
จำแนกตามประเภทรถและช่วงเวลา จัดเรียงตามวันที่สำรวจ

ลำดับที่	ชื่อทางแยก (วัน/เดือน/ปี)	ถนน/ซอย	ช่วงเวลา	ประเภทรถ (คัน)				ปริมาณรวม (คัน)				
				รถยนต์นั่ง	ตู้/บิกอ็อป	เมล็ดใหญ่	เมล็ดเล็ก	บรรทุก	สามล้อ	แต่ละช่วงเวลา	แต่ละถนน	รวมทั้งแยก
26	ถาวรวัช (3 ก.พ. 57)	ถาวรวัช	เร่งด่วนเช้า (7.00 - 9.00 น.)	2,303	859	11	3	40	16	3,232		
			นอกเร่งด่วน (9.00 - 16.00 น.)	7,057	2,355	10	12	102	33	9,569	16,808	
		พัฒนาการ	เร่งด่วนเย็น (16.00 - 19.00 น.)	2,947	1,024	3	-	22	11	4,007		63,903
			เร่งด่วนเช้า (7.00 - 9.00 น.)	5,757	1,898	120	22	58	8	7,863		
27	เฉลิมพระเกียรติ ร. 9 ซอย 28 (4 ก.พ. 57)		นอกเร่งด่วน (9.00 - 16.00 น.)	18,778	7,112	373	46	726	32	27,067	47,175	
			เร่งด่วนเย็น (16.00 - 19.00 น.)	8,313	3,558	183	19	153	19	12,245		
		เฉลิมพระเกียรติ ร.9	เร่งด่วนเช้า (7.00 - 9.00 น.)	2,567	1,602	5	6	95	12	4,287		
			นอกเร่งด่วน (9.00 - 16.00 น.)	7,828	4,389	18	5	420	32	12,692	22,923	
28	เฉลิมพระเกียรติ ร. 9 ช.48 และช.46 (4 ก.พ. 57)	ซอยเฉลิมพระเกียรติ 28	เร่งด่วนเย็น (16.00 - 19.00 น.)	3,820	1,976	10	-	127	11	5,944		30,151
			เร่งด่วนเช้า (7.00 - 9.00 น.)	807	391	1	-	3	7	1,209		
		เฉลิมพระเกียรติ ร. 9	นอกเร่งด่วน (9.00 - 16.00 น.)	2,965	1,290	6	-	48	30	4,339	7,228	
			เร่งด่วนเย็น (16.00 - 19.00 น.)	1,075	574	7	1	13	10	1,680		
29	ทางเข้า-ออกโอมโปร (5 ก.พ. 57)	พุทธมณฑลสาย 3	เร่งด่วนเช้า (7.00 - 9.00 น.)	2,159	1,268	9	12	69	18	3,535		
			นอกเร่งด่วน (9.00 - 16.00 น.)	8,067	4,202	36	22	423	58	12,808	23,374	
		พุทธมณฑลสาย 3	เร่งด่วนเย็น (16.00 - 19.00 น.)	4,182	2,639	10	-	191	9	7,031		
			เร่งด่วนเช้า (7.00 - 9.00 น.)	1,670	980	9	-	180	21	2,860		
30	หน้าโรงเรียนสารสาสน์ วิเทศบุรี (5 ก.พ. 57)	พุทธมณฑลสาย 3	นอกเร่งด่วน (9.00 - 16.00 น.)	5,964	3,522	28	-	673	73	10,260	17,492	
			เร่งด่วนเย็น (16.00 - 19.00 น.)	2,760	1,452	9	-	119	32	4,372		
		พุทธมณฑลสาย 3	เร่งด่วนเช้า (7.00 - 9.00 น.)	1,311	1,323	5	-	86	32	2,757		
			นอกเร่งด่วน (9.00 - 16.00 น.)	4,783	4,296	15	-	625	107	9,826	19,587	
31	หน้าโรงเรียนสินธร อาคารเคมี (5 ก.พ. 57)	พุทธมณฑลสาย 3	เร่งด่วนเย็น (16.00 - 19.00 น.)	4,038	2,688	10	-	232	36	7,004		
			เร่งด่วนเช้า (7.00 - 9.00 น.)	1,431	1,741	7	-	288	16	3,483		
		พุทธมณฑลสาย 3	นอกเร่งด่วน (9.00 - 16.00 น.)	4,478	4,873	29	-	995	51	10,426	18,674	
			เร่งด่วนเย็น (16.00 - 19.00 น.)	2,244	2,087	19	-	390	25	4,765		
32	หน้าวัดโสมนัสพุทธรังสี (5 ก.พ. 57)	พุทธมณฑลสาย 3	เร่งด่วนเช้า (7.00 - 9.00 น.)	987	1,327	2	-	416	12	2,744		
			นอกเร่งด่วน (9.00 - 16.00 น.)	4,348	4,576	8	-	1,470	55	10,457	17,045	
		พุทธมณฑลสาย 3	เร่งด่วนเย็น (16.00 - 19.00 น.)	1,908	1,569	12	-	318	37	3,844		
			เร่งด่วนเช้า (7.00 - 9.00 น.)	1,322	854	14	-	404	19	2,613		
33	ทางเข้าหมู่บ้าน เพชรเกษม 4 (5 ก.พ. 57)	พุทธมณฑลสาย 3	นอกเร่งด่วน (9.00 - 16.00 น.)	5,310	2,671	20	-	867	68	8,936	14,814	
			เร่งด่วนเย็น (16.00 - 19.00 น.)	2,120	938	3	-	186	18	3,265		

ปริมาณจราจรบริเวณทางแยกในเขตกรุงเทพมหานคร เดือนมกราคม - มิถุนายน ปี 2557 (ต่อ)
 จำแนกตามประเภทรถและช่วงเวลา จัดเรียงตามวันที่สำรวจ

ลำดับที่	ชื่อทางแยก (วัน/เดือน/ปี)	ถนน/ซอย	ช่วงเวลา	ประเภทรถ (คัน)				ปริมาณรวม (คัน)			
				รถยนต์นั่ง	ตู้/ปิคอัพ	มอเตอร์ไซด์	บรรทุก	สามล้อ	แต่ละช่วงเวลา	แต่ละถนน	รวมทั้งแยก
34	เกียกกาย (6 ก.พ. 57)	สามเสน	เร่งด่วนเช้า (7.00 - 9.00 น.)	1,159	407	76	26	19	1,689		
			นอกเร่งด่วน (9.00 - 16.00 น.)	3,811	1,340	198	111	59	5,519	9,887	
		ประชาสงเคราะห์ สาย 1	เร่งด่วนเย็น (16.00 - 19.00 น.)	1,912	655	78	15	19	2,679		
			เร่งด่วนเช้า (7.00 - 9.00 น.)	2,397	524	91	12	33	3,057		
			นอกเร่งด่วน (9.00 - 16.00 น.)	4,189	1,660	342	149	59	6,399	12,046	30,616
			เร่งด่วนเย็น (16.00 - 19.00 น.)	1,814	593	127	35	21	2,590		
ทหาร	เร่งด่วนเช้า (7.00 - 9.00 น.)	770	285	31	14	14	1,114				
	นอกเร่งด่วน (9.00 - 16.00 น.)	3,507	1,278	64	85	35	4,969	8,683			
35	ห้วยขวาง (7 ก.พ. 57)	รัชดาภิเษก	เร่งด่วนเย็น (16.00 - 19.00 น.)	1,873	664	31	14	18	2,600		
			เร่งด่วนเช้า (7.00 - 9.00 น.)	10,573	3,185	208	67	45	14,078		
		ประชาสงเคราะห์	นอกเร่งด่วน (9.00 - 16.00 น.)	30,920	9,250	522	446	165	41,303	74,197	
			เร่งด่วนเย็น (16.00 - 19.00 น.)	14,699	3,697	185	137	98	18,816		
			เร่งด่วนเช้า (7.00 - 9.00 น.)	1,256	285	91	5	185	1,823		
			นอกเร่งด่วน (9.00 - 16.00 น.)	3,767	1,270	118	179	514	5,861	9,778	96,217
ประชากรราษฎร์บำรุง	เร่งด่วนเย็น (16.00 - 19.00 น.)	1,349	490	42	28	180	2,094				
	เร่งด่วนเช้า (7.00 - 9.00 น.)	1,639	356	1	13	76	2,085				
36	ปากซอยพลโยธิน 26 (10 ก.พ. 57)	พลโยธิน	นอกเร่งด่วน (9.00 - 16.00 น.)	5,513	1,422	4	122	279	7,340	12,242	
			เร่งด่วนเย็น (16.00 - 19.00 น.)	2,047	553	3	59	155	2,817		
		รัชโยธิน	เร่งด่วนเช้า (7.00 - 9.00 น.)	5,288	1,292	256	7	8	6,851		
			นอกเร่งด่วน (9.00 - 16.00 น.)	19,037	4,844	950	82	19	24,932	44,428	44,428
			เร่งด่วนเย็น (16.00 - 19.00 น.)	9,938	2,297	395	10	5	12,645		
			เร่งด่วนเช้า (7.00 - 9.00 น.)	6,892	1,863	431	26	16	9,228		
รัชโยธิน (10 ก.พ. 57)	นอกเร่งด่วน (9.00 - 16.00 น.)	26,096	7,491	1,240	192	53	35,073	59,809			
	เร่งด่วนเย็น (16.00 - 19.00 น.)	11,849	3,052	489	80	38	15,508		163,950		
37	รัชโยธิน (10 ก.พ. 57)	รัชดาภิเษก	เร่งด่วนเช้า (7.00 - 9.00 น.)	13,544	3,981	108	300	12	17,945		
			นอกเร่งด่วน (9.00 - 16.00 น.)	43,984	13,491	455	1,210	31	59,172	104,141	
			เร่งด่วนเย็น (16.00 - 19.00 น.)	20,844	5,705	240	214	19	27,024		

ปริมาณจราจรบริเวณทางแยกในเขตกรุงเทพมหานคร เดือนมกราคม - มิถุนายน ปี 2557 (ต่อ)
จำแนกตามประเภทรถและช่วงเวลา จัดเรียงตามวันที่สำรวจ

ลำดับที่	ชื่อทางแยก (วัน/เดือน/ปี)	ถนน/ซอย	ช่วงเวลา	ประเภทรถ (คัน)				ปริมาณรวม (คัน)			
				รถยนต์นั่ง	ตู้/บิโคอป	เมลิใหญ่	เมลิเล็ก	บรรทุก	สามล้อ	แต่ละช่วงเวลา	รวมทั้งแยก
38	ประเสริฐมุกิจ - ลาดปลาเค้า (11 ก.พ. 57)	ลาดปลาเค้า	เร่งด่วนเช้า (7.00 - 9.00 น.)	2,755	993	1	-	86	55	3,890	
			นอกเร่งด่วน (9.00 - 16.00 น.)	7,925	3,240	3	-	407	273	11,848	21,744
		ประเสริฐมุกิจ	เร่งด่วนเย็น (16.00 - 19.00 น.)	4,034	1,673	2	1	118	178	6,006	
			เร่งด่วนเช้า (7.00 - 9.00 น.)	8,627	3,387	36	2	201	25	12,278	102,127
39	ทางข้ามหน้าโรงเรียน สุดใจวิทยา (12 ก.พ. 57)		นอกเร่งด่วน (9.00 - 16.00 น.)	31,778	12,817	109	7	1,300	148	46,159	80,383
			เร่งด่วนเย็น (16.00 - 19.00 น.)	15,938	5,422	165	-	275	146	21,946	
		ซอยเพชรเกษม 81	เร่งด่วนเช้า (7.00 - 9.00 น.)	1,855	1,177	9	-	93	6	3,140	
			นอกเร่งด่วน (9.00 - 16.00 น.)	5,887	4,811	25	-	720	17	11,460	19,842
40	หทัยราษฎร์ - สุวินทวงศ์ (12 ก.พ. 57)		เร่งด่วนเย็น (16.00 - 19.00 น.)	3,153	1,941	13	1	132	2	5,242	
			เร่งด่วนเช้า (7.00 - 9.00 น.)	1,226	1,005	10	-	100	-	2,341	
		หทัยราษฎร์	นอกเร่งด่วน (9.00 - 16.00 น.)	3,307	2,890	31	-	323	-	6,551	10,999
			เร่งด่วนเย็น (16.00 - 19.00 น.)	1,339	690	25	-	53	-	2,107	
		สุวินทวงศ์	เร่งด่วนเช้า (7.00 - 9.00 น.)	6,917	4,817	86	6	284	20	12,130	
			นอกเร่งด่วน (9.00 - 16.00 น.)	21,681	16,681	164	16	1,715	62	40,319	73,292
		นางล้นจี่	เร่งด่วนเย็น (16.00 - 19.00 น.)	13,333	7,104	100	6	291	9	20,843	
			เร่งด่วนเช้า (7.00 - 9.00 น.)	3,355	1,093	16	-	6	23	4,493	
		จันทรีเก่า	นอกเร่งด่วน (9.00 - 16.00 น.)	9,352	2,676	58	-	38	156	12,280	22,690
			เร่งด่วนเย็น (16.00 - 19.00 น.)	4,259	1,526	38	-	39	55	5,917	
41	ซอยอมร (13 ก.พ. 57)		เร่งด่วนเช้า (7.00 - 9.00 น.)	303	113	12	-	5	8	441	
			นอกเร่งด่วน (9.00 - 16.00 น.)	779	392	21	-	49	49	1,290	2,462
		ซอยอมร	เร่งด่วนเย็น (16.00 - 19.00 น.)	525	177	5	-	13	11	731	
			เร่งด่วนเช้า (7.00 - 9.00 น.)	240	78	-	-	-	3	321	
		ซอยเสรีไทย 25	นอกเร่งด่วน (9.00 - 16.00 น.)	512	196	-	-	11	10	729	1,330
			เร่งด่วนเย็น (16.00 - 19.00 น.)	192	80	-	-	1	7	280	
42	ปากซอยเสรีไทย 25 (17 ก.พ. 57)		เร่งด่วนเช้า (7.00 - 9.00 น.)	28	5	-	-	-	-	33	
			นอกเร่งด่วน (9.00 - 16.00 น.)	61	39	-	-	-	-	100	181
		เสรีไทย	เร่งด่วนเย็น (16.00 - 19.00 น.)	26	22	-	-	-	-	48	
			เร่งด่วนเช้า (7.00 - 9.00 น.)	4,366	1,751	44	75	4	13	6,253	37,930
			นอกเร่งด่วน (9.00 - 16.00 น.)	15,362	6,230	192	254	260	55	22,353	
			เร่งด่วนเย็น (16.00 - 19.00 น.)	6,353	2,606	133	90	133	9	9,324	38,111

ปริมาณจราจรบริเวณทางแยกในเขตกรุงเทพมหานคร เดือนมกราคม - มิถุนายน ปี 2557 (ต่อ)
จำแนกตามประเภทรถและช่วงเวลา จัดเรียงตามวันที่สำรวจ

ลำดับที่	ชื่อทางแยก (วัน/เดือน/ปี)	ถนน/ซอย	ช่วงเวลา	ประเภทรถ (คัน)				ปริมาณรวม (คัน)				
				รถยนต์นั่ง	ตู้/ปิคอัพ	เมล์ใหญ่	เมล์เล็ก	บรรทุก	สามล้อ	แต่ละช่วงเวลา	แต่ละถนน	รวมทั้งแยก
43	ปากซอยเสรีไทย 43 (17 ก.พ. 57)	ซอยเสรีไทย 43	เร่งด่วนเช้า (7.00 - 9.00 น.)	345	211	-	-	25	1	582		
			นอกเร่งด่วน (9.00 - 16.00 น.)	1,086	585	-	-	34	9	1,714	3,330	
			เร่งด่วนเย็น (16.00 - 19.00 น.)	610	404	-	-	19	1	1,034		41,858
			เร่งด่วนเช้า (7.00 - 9.00 น.)	4,898	2,152	90	65	63	12	7,280		
44	สุขุมวิท 22 (18 ก.พ. 57)	ซอยสุขุมวิท 22	นอกเร่งด่วน (9.00 - 16.00 น.)	14,101	6,848	244	187	473	71	21,924	38,528	
			เร่งด่วนเย็น (16.00 - 19.00 น.)	6,075	2,914	105	97	112	21	9,324		
			เร่งด่วนเช้า (7.00 - 9.00 น.)	685	180	-	-	9	2	876		
			นอกเร่งด่วน (9.00 - 16.00 น.)	1,710	621	-	-	25	4	2,360	4,272	
45	สวัสดิ์ (18 ก.พ. 57)	สุขุมวิท	เร่งด่วนเย็น (16.00 - 19.00 น.)	775	257	-	-	4	-	1,036		18,327
			เร่งด่วนเช้า (7.00 - 9.00 น.)	1,751	730	158	2	25	34	2,700		
			นอกเร่งด่วน (9.00 - 16.00 น.)	5,465	2,093	572	21	202	177	8,530	14,055	
			เร่งด่วนเย็น (16.00 - 19.00 น.)	1,865	657	206	14	22	61	2,825		
46	บางโพ (19 ก.พ. 57)	ประชากรราษฎร์ สาย 1	เร่งด่วนเช้า (7.00 - 9.00 น.)	105	97	-	-	4	13	219		
			นอกเร่งด่วน (9.00 - 16.00 น.)	817	511	-	-	36	80	1,444	2,327	
			เร่งด่วนเย็น (16.00 - 19.00 น.)	406	211	-	-	9	38	664		19,628
			เร่งด่วนเช้า (7.00 - 9.00 น.)	2,174	833	187	6	35	42	3,277		
47	รามคำแหง (20 ก.พ. 57)	ประชากรราษฎร์ สาย 2	นอกเร่งด่วน (9.00 - 16.00 น.)	6,842	2,802	482	16	210	109	10,461	17,301	
			เร่งด่วนเย็น (16.00 - 19.00 น.)	2,276	1,011	162	14	44	56	3,563		
			เร่งด่วนเช้า (7.00 - 9.00 น.)	4,670	1,323	93	7	63	61	6,217		
			นอกเร่งด่วน (9.00 - 16.00 น.)	10,780	4,333	499	-	253	262	16,127	29,843	
47	รามคำแหง (20 ก.พ. 57)	รามคำแหง	เร่งด่วนเย็น (16.00 - 19.00 น.)	5,183	1,828	259	-	88	141	7,499		34,347
			เร่งด่วนเช้า (7.00 - 9.00 น.)	390	167	13	-	15	20	605		
			นอกเร่งด่วน (9.00 - 16.00 น.)	1,550	678	63	-	75	52	2,418	4,504	
			เร่งด่วนเย็น (16.00 - 19.00 น.)	1,101	321	28	-	21	10	1,481		
47	รามคำแหง (20 ก.พ. 57)	พระราม 9	เร่งด่วนเช้า (7.00 - 9.00 น.)	7,102	2,257	250	71	66	24	9,770		
			นอกเร่งด่วน (9.00 - 16.00 น.)	24,315	7,150	889	201	312	73	32,940	57,371	
			เร่งด่วนเย็น (16.00 - 19.00 น.)	11,224	2,811	366	92	115	53	14,661		155,549
			นอกเร่งด่วน (9.00 - 16.00 น.)	11,329	4,810	80	-	390	12	16,621		
47	รามคำแหง (20 ก.พ. 57)	พระราม 9	นอกเร่งด่วน (9.00 - 16.00 น.)	37,714	15,814	294	-	2,061	27	55,910	98,178	
			เร่งด่วนเย็น (16.00 - 19.00 น.)	18,374	6,756	111	-	389	17	25,647		

ปริมาณจราจรบริเวณทางแยกในเขตกรุงเทพมหานคร เดือนมกราคม - มิถุนายน ปี 2557 (ต่อ)
จำแนกตามประเภทรถและช่วงเวลา จัดเรียงตามวันที่สำรวจ

ลำดับที่	ชื่อทางแยก (วัน/เดือน/ปี)	ช่วงเวลา	ประเภทรถ (คัน)				ปริมาณรวม (คัน)			
			รถยนต์นั่ง	ตู้/ปิคอัพ	เมล์ใหญ่	เมล์เล็ก	บรรทุก	สามล้อ	แต่ละช่วงเวลา	รวมทั้งแยก
48	ตั้งเมือง (21 ก.พ. 57)	เร่งด่วนเช้า (7.00 - 9.00 น.)	195	74	-	1	1	1	272	
		นอกเร่งด่วน (9.00 - 16.00 น.)	638	287	1	4	4	1	935	1,680
		เร่งด่วนเย็น (16.00 - 19.00 น.)	373	98	-	1	-	1	473	
		เร่งด่วนเช้า (7.00 - 9.00 น.)	1,766	512	9	-	6	4	2,297	
		นอกเร่งด่วน (9.00 - 16.00 น.)	6,286	2,293	69	39	97	6	8,790	15,785
		เร่งด่วนเย็น (16.00 - 19.00 น.)	3,524	1,090	36	2	38	8	4,698	
		เร่งด่วนเช้า (7.00 - 9.00 น.)	5,873	1,596	99	-	9	6	7,583	
		นอกเร่งด่วน (9.00 - 16.00 น.)	17,813	5,323	363	-	346	28	23,873	42,714
		เร่งด่วนเย็น (16.00 - 19.00 น.)	8,892	2,059	170	-	131	6	11,258	
49	ประชาชื่น (24 ก.พ. 57)	เร่งด่วนเช้า (7.00 - 9.00 น.)	243	49	-	-	4	5	301	
		นอกเร่งด่วน (9.00 - 16.00 น.)	289	139	-	-	5	25	458	912
		เร่งด่วนเย็น (16.00 - 19.00 น.)	93	46	-	-	1	13	153	
		เร่งด่วนเช้า (7.00 - 9.00 น.)	1,600	394	33	-	12	15	2,054	
		นอกเร่งด่วน (9.00 - 16.00 น.)	4,400	1,323	104	-	28	116	5,971	10,242
		เร่งด่วนเย็น (16.00 - 19.00 น.)	1,678	462	29	-	10	38	2,217	
		เร่งด่วนเช้า (7.00 - 9.00 น.)	3,549	945	87	-	49	135	4,765	
		นอกเร่งด่วน (9.00 - 16.00 น.)	11,011	3,229	331	1	268	596	15,436	28,717
		เร่งด่วนเย็น (16.00 - 19.00 น.)	6,297	1,662	187	-	97	273	8,516	
50	วัดเทพศิลา (25 ก.พ. 57)	เร่งด่วนเช้า (7.00 - 9.00 น.)	1,141	335	12	-	17	23	1,528	
		นอกเร่งด่วน (9.00 - 16.00 น.)	4,342	1,273	23	-	61	45	5,744	9,744
		เร่งด่วนเย็น (16.00 - 19.00 น.)	1,958	486	3	-	16	9	2,472	
		เร่งด่วนเช้า (7.00 - 9.00 น.)	3,302	1,015	233	26	5	155	4,736	
		นอกเร่งด่วน (9.00 - 16.00 น.)	11,773	3,962	1,075	187	60	504	17,561	29,580
		เร่งด่วนเย็น (16.00 - 19.00 น.)	5,116	1,435	436	78	35	183	7,283	
		เร่งด่วนเช้า (7.00 - 9.00 น.)	8	7	-	-	-	-	15	
		นอกเร่งด่วน (9.00 - 16.00 น.)	14	10	-	-	-	1	25	57
		เร่งด่วนเย็น (16.00 - 19.00 น.)	10	7	-	-	-	-	17	
51	ปากซอยเอกชัย 89/8 (26 ก.พ. 57)	เร่งด่วนเช้า (7.00 - 9.00 น.)	5,737	4,884	70	-	397	271	11,359	
		นอกเร่งด่วน (9.00 - 16.00 น.)	13,122	14,114	121	-	1,535	747	29,639	53,758
		เร่งด่วนเย็น (16.00 - 19.00 น.)	5,716	6,168	62	-	419	395	12,760	

ปริมาณจราจรบริเวณทางแยกในเขตกรุงเทพมหานคร เดือนมกราคม - มิถุนายน ปี 2557 (ต่อ)
จำแนกตามประเภทรถและช่วงเวลา จัดเรียงตามวันที่สำรวจ

ลำดับที่	ชื่อทางแยก (วัน/เดือน/ปี)	ถนน/ซอย	ช่วงเวลา	ประเภทรถ (คัน)				ปริมาณรวม (คัน)					
				รถยนต์นั่ง	ตู้/ปิคอัพ	เมล์ใหญ่	เมล์เล็ก	บรรทุก	สามล้อ	แต่ละช่วงเวลา	แต่ละถนน	รวมทั้งแยก	
52	ปากซอยเอกชัย 104 (26 ก.พ. 57)	ซอยเอกชัย 104	เร่งด่วนเช้า (7.00 - 9.00 น.)	6	3	-	-	-	-	9			
			นอกเร่งด่วน (9.00 - 16.00 น.)	23	16	-	-	-	-	56			
			เร่งด่วนเย็น (16.00 - 19.00 น.)	8	-	-	-	-	-	-	8		51,014
			เร่งด่วนเช้า (7.00 - 9.00 น.)	5,456	3,613	58	-	183	20	9,330			
53	ลาดพร้าว 101 (27 ก.พ. 57)	ซอยลาดพร้าว 128/1	นอกเร่งด่วน (9.00 - 16.00 น.)	13,990	12,521	201	-	2,249	76	29,037	50,958		
			เร่งด่วนเย็น (16.00 - 19.00 น.)	6,576	5,562	52	-	387	14	12,591			
			เร่งด่วนเช้า (7.00 - 9.00 น.)	10	7	-	-	-	-	17			
			นอกเร่งด่วน (9.00 - 16.00 น.)	23	24	-	-	-	-	47	77		
54	พาศิมทรัพย์ (28 ก.พ. 57)	ลาดพร้าว	เร่งด่วนเย็น (16.00 - 19.00 น.)	9	4	-	-	-	-	13			
			เร่งด่วนเช้า (7.00 - 9.00 น.)	755	201	1	-	6	5	968			
			นอกเร่งด่วน (9.00 - 16.00 น.)	2,452	941	8	-	88	21	3,510	5,684	55,527	
			เร่งด่วนเย็น (16.00 - 19.00 น.)	846	334	4	-	12	10	1,206			
55	สะพานเสริมสุข (5 มี.ค. 57)	ซอยเสริมสุข	เร่งด่วนเช้า (7.00 - 9.00 น.)	5,771	2,249	457	31	50	43	8,601			
			นอกเร่งด่วน (9.00 - 16.00 น.)	19,364	7,113	1,320	73	261	116	20,247	49,766		
			เร่งด่วนเย็น (16.00 - 19.00 น.)	9,315	2,981	499	27	66	30	12,918			
			เร่งด่วนเช้า (7.00 - 9.00 น.)	3,378	1,137	193	37	67	337	5,149			
55	สะพานเสริมสุข (5 มี.ค. 57)	ซอยเจริญสีนทวงศ์ 13	นอกเร่งด่วน (9.00 - 16.00 น.)	13,122	5,158	715	140	342	789	20,266	33,952		
			เร่งด่วนเย็น (16.00 - 19.00 น.)	5,571	2,217	251	40	93	365	8,537		41,271	
			เร่งด่วนเช้า (7.00 - 9.00 น.)	1,185	264	-	-	27	36	1,512			
			นอกเร่งด่วน (9.00 - 16.00 น.)	2,777	1,039	-	-	62	102	3,980	7,319		
55	สะพานเสริมสุข (5 มี.ค. 57)	ประชาชน	เร่งด่วนเย็น (16.00 - 19.00 น.)	1,275	506	-	-	8	38	1,827			
			เร่งด่วนเช้า (7.00 - 9.00 น.)	2,932	700	49	-	32	39	3,752			
			นอกเร่งด่วน (9.00 - 16.00 น.)	9,454	3,479	170	-	349	145	13,597	23,388		
			เร่งด่วนเย็น (16.00 - 19.00 น.)	4,398	1,419	64	-	89	69	6,039		24,145	
55	สะพานเสริมสุข (5 มี.ค. 57)	ซอยเสริมสุข	เร่งด่วนเช้า (7.00 - 9.00 น.)	195	41	-	-	1	1	238			
			นอกเร่งด่วน (9.00 - 16.00 น.)	256	104	-	-	1	6	367	757		
55	สะพานเสริมสุข (5 มี.ค. 57)	ซอยเสริมสุข	เร่งด่วนเย็น (16.00 - 19.00 น.)	106	43	-	-	1	2	152			

ปริมาณจราจรบริเวณทางแยกในเขตกรุงเทพมหานคร เดือนมกราคม - มิถุนายน ปี 2557 (ต่อ)
จำแนกตามประเภทรถและช่วงเวลา จัดเรียงตามวันที่สำรวจ

ลำดับที่	ชื่อทางแยก (วัน/เดือน/ปี)	ถนน/ซอย	ช่วงเวลา	ประเภทรถ (คัน)				ปริมาณรวม (คัน)				
				รถยนต์นั่ง	ตู้/ปิคอัพ	มอเตอร์ไซด์	บรรทุก	สามล้อ	แต่ละช่วงเวลา	แต่ละถนน	รวมทั้งแยก	
56	ประชาชน - เทศบาลรังสรรค์เหนือ (5 มี.ค. 57)	ประชาชน	เร่งด่วนเช้า (7.00 - 9.00 น.)	3,819	1,054	50	-	11	3	4,937		
			นอกเร่งด่วน (9.00 - 16.00 น.)	12,847	4,314	193	-	224	14	17,592	29,693	
			เร่งด่วนเย็น (16.00 - 19.00 น.)	5,205	1,818	89	-	47	5	7,164		30,051
			เร่งด่วนเช้า (7.00 - 9.00 น.)	53	12	-	-	-	-	65		
57	พระโขนง (6 มี.ค. 57)	ซอยเทศบาลรังสรรค์เหนือ 14	นอกเร่งด่วน (9.00 - 16.00 น.)	150	60	-	-	5	1	216	358	
			เร่งด่วนเย็น (16.00 - 19.00 น.)	40	32	-	-	3	2	77		
			เร่งด่วนเช้า (7.00 - 9.00 น.)	2,056	917	50	40	58	65	3,186		
			นอกเร่งด่วน (9.00 - 16.00 น.)	6,925	2,401	153	120	325	226	10,150	17,712	
58	สุขุมวิท - พระรามที่ 4 (6 มี.ค. 57)	สุขุมวิท	เร่งด่วนเย็น (16.00 - 19.00 น.)	3,151	1,006	44	41	36	98	4,376		69,215
			เร่งด่วนเช้า (7.00 - 9.00 น.)	5,378	2,321	339	39	149	79	8,305		
			นอกเร่งด่วน (9.00 - 16.00 น.)	19,191	7,970	1,235	137	1,046	508	30,087	51,503	
			เร่งด่วนเย็น (16.00 - 19.00 น.)	8,673	3,423	482	56	239	238	13,111		
59	โรงพยาบาลกลาง (7 มี.ค. 57)	พระรามที่ 4	เร่งด่วนเช้า (7.00 - 9.00 น.)	788	459	89	-	42	8	1,386		
			นอกเร่งด่วน (9.00 - 16.00 น.)	2,535	1,317	239	-	194	42	4,327	7,786	
			เร่งด่วนเย็น (16.00 - 19.00 น.)	1,093	869	37	-	62	12	2,073		66,770
			เร่งด่วนเช้า (7.00 - 9.00 น.)	6,651	2,459	333	62	216	72	9,793		
59	โรงพยาบาลกลาง (7 มี.ค. 57)	เสือป่า	นอกเร่งด่วน (9.00 - 16.00 น.)	21,222	8,765	1,194	224	914	477	32,796	58,984	
			เร่งด่วนเย็น (16.00 - 19.00 น.)	10,886	4,427	536	140	233	173	16,395		
			เร่งด่วนเช้า (7.00 - 9.00 น.)	400	155	27	-	2	192	776		
			นอกเร่งด่วน (9.00 - 16.00 น.)	1,832	968	39	-	48	648	3,535	6,043	
59	โรงพยาบาลกลาง (7 มี.ค. 57)	หหลวง	เร่งด่วนเย็น (16.00 - 19.00 น.)	1,007	465	19	-	6	235	1,732		
			เร่งด่วนเช้า (7.00 - 9.00 น.)	771	176	-	-	9	187	1,143		
			นอกเร่งด่วน (9.00 - 16.00 น.)	2,119	994	1	1	76	691	3,882	6,446	30,682
			เร่งด่วนเย็น (16.00 - 19.00 น.)	624	426	3	-	48	320	1,421		
59	โรงพยาบาลกลาง (7 มี.ค. 57)	หหลวง	เร่งด่วนเช้า (7.00 - 9.00 น.)	1,934	743	121	-	41	382	3,221		
			นอกเร่งด่วน (9.00 - 16.00 น.)	6,181	2,731	370	-	279	1,237	10,798	18,193	
			เร่งด่วนเย็น (16.00 - 19.00 น.)	2,683	881	99	-	69	442	4,174		

ปริมาณจราจรบริเวณทางแยกในเขตกรุงเทพมหานคร เดือนมกราคม - มิถุนายน ปี 2557 (ต่อ)
จำแนกตามประเภทรถและช่วงเวลา จัดเรียงตามวันที่สำรวจ

ลำดับที่	ชื่อทางแยก (วัน/เดือน/ปี)	ถนน/ซอย	ช่วงเวลา	ประเภทรถ (คัน)				ปริมาณรวม (คัน)			
				รถยนต์นั่ง	ตู้/ปิคอัพ	เมล์ใหญ่	เมล์เล็ก	บรรทุก	สามล้อ	แต่ละช่วงเวลา	รวมทั้งแยก
60	คลองตัน (13 มี.ค. 57)	ถนนคำแหง	เร่งด่วนเช้า (7.00 - 9.00 น.)	1,709	658	47	6	24	103	2,547	
			นอกเร่งด่วน (9.00 - 16.00 น.)	6,325	2,528	141	57	210	251	15,665	
			เร่งด่วนเย็น (16.00 - 19.00 น.)	2,418	989	45	27	42	85	3,606	
			เร่งด่วนเช้า (7.00 - 9.00 น.)	2,168	948	75	37	25	16	3,269	
			นอกเร่งด่วน (9.00 - 16.00 น.)	5,442	2,459	255	104	173	107	8,540	15,186
			เร่งด่วนเย็น (16.00 - 19.00 น.)	2,187	962	104	35	42	47	3,377	77,912
61	โชคชัย 4 (14 มี.ค. 57)	พัฒนาการ	เร่งด่วนเช้า (7.00 - 9.00 น.)	2,435	544	58	-	44	73	3,154	
			นอกเร่งด่วน (9.00 - 16.00 น.)	10,055	3,129	230	1	358	259	22,941	
			เร่งด่วนเย็น (16.00 - 19.00 น.)	4,149	1,298	90	2	122	94	5,755	
			เร่งด่วนเช้า (7.00 - 9.00 น.)	2,857	1,059	30	2	72	15	4,035	
			นอกเร่งด่วน (9.00 - 16.00 น.)	9,712	3,795	198	10	525	100	14,340	24,120
			เร่งด่วนเย็น (16.00 - 19.00 น.)	3,994	1,465	107	6	150	23	5,745	
62	นางคังพัฒนา (14 มี.ค. 57)	สวนประภา	เร่งด่วนเช้า (7.00 - 9.00 น.)	9	12	-	-	-	-	21	
			นอกเร่งด่วน (9.00 - 16.00 น.)	29	27	-	-	-	-	56	112
			เร่งด่วนเย็น (16.00 - 19.00 น.)	16	19	-	-	-	-	35	
			เร่งด่วนเช้า (7.00 - 9.00 น.)	994	321	1	-	14	1	1,331	
			นอกเร่งด่วน (9.00 - 16.00 น.)	2,118	907	1	-	39	8	3,073	5,311
			เร่งด่วนเย็น (16.00 - 19.00 น.)	553	342	-	-	5	7	907	55,664
62	นางคังพัฒนา (14 มี.ค. 57)	สวนประภา	เร่งด่วนเช้า (7.00 - 9.00 น.)	6,450	1,920	441	3	64	21	8,899	
			นอกเร่งด่วน (9.00 - 16.00 น.)	20,180	7,575	1,201	9	273	89	29,327	50,241
			เร่งด่วนเย็น (16.00 - 19.00 น.)	8,747	2,667	520	2	28	51	12,015	
			เร่งด่วนเช้า (7.00 - 9.00 น.)	1,023	755	-	-	7	-	1,785	
			นอกเร่งด่วน (9.00 - 16.00 น.)	3,096	1,806	-	-	24	-	4,926	8,685
			เร่งด่วนเย็น (16.00 - 19.00 น.)	1,164	796	4	-	10	-	1,974	41,627
62	นางคังพัฒนา (14 มี.ค. 57)	สวนประภา	เร่งด่วนเช้า (7.00 - 9.00 น.)	4,308	1,338	1	-	156	14	5,817	
			นอกเร่งด่วน (9.00 - 16.00 น.)	12,628	5,739	4	-	804	10	19,185	32,942
			เร่งด่วนเย็น (16.00 - 19.00 น.)	5,428	2,356	9	-	146	1	7,940	

ปริมาณจราจรบริเวณทางแยกในเขตกรุงเทพมหานคร เดือนมกราคม - มิถุนายน ปี 2557 (ต่อ)
จำแนกตามประเภทรถและช่วงเวลา จัดเรียงตามวันที่สำรวจ

ลำดับที่	ชื่อทางแยก (วัน/เดือน/ปี)	ถนน/ซอย	ช่วงเวลา	ประเภทรถ (คัน)					ปริมาณรวม (คัน)			
				รถยนต์นั่ง	ตู้/ปิคอัพ	มอเตอร์ไซด์	บรรทุก	สามล้อ	แต่ละช่วงเวลา	แต่ละถนน	รวมทั้งแยก	
63	วัดเวฬุวนาราม (17 มี.ค. 57)	เวฬุวนาราม	เร่งด่วนเช้า (7.00 - 9.00 น.)	436	254	-	4	-	-	694		
			นอกเร่งด่วน (9.00 - 16.00 น.)	1,157	947	-	42	-	2,146	3,849		
			เร่งด่วนเย็น (16.00 - 19.00 น.)	586	408	-	15	-	1,009		37,951	
			เร่งด่วนเช้า (7.00 - 9.00 น.)	3,894	2,112	-	139	-	6,145			
64	เทยร่วมมิตร (19 มี.ค. 57)	สรงประภา	นอกเร่งด่วน (9.00 - 16.00 น.)	11,687	7,064	6	938	-	19,695	34,102		
			เร่งด่วนเย็น (16.00 - 19.00 น.)	5,272	2,806	3	181	-	8,262			
			เร่งด่วนเช้า (7.00 - 9.00 น.)	9,996	2,217	251	41	49	12,556			
			นอกเร่งด่วน (9.00 - 16.00 น.)	33,490	9,015	881	547	149	44,091	76,402		
65	พระรามที่ 4 (20 มี.ค. 57)	เทยร่วมมิตร	เร่งด่วนเย็น (16.00 - 19.00 น.)	15,192	3,995	389	129	49	19,755		94,981	
			เร่งด่วนเช้า (7.00 - 9.00 น.)	3,213	821	53	12	12	4,111			
			นอกเร่งด่วน (9.00 - 16.00 น.)	7,960	1,854	229	278	26	10,347	18,579		
			เร่งด่วนเย็น (16.00 - 19.00 น.)	3,145	796	101	66	13	4,121			
66	เทอดดำริ (21 มี.ค. 57)	พระรามที่ 4	เร่งด่วนเช้า (7.00 - 9.00 น.)	5,732	2,045	53	50	52	7,934			
			นอกเร่งด่วน (9.00 - 16.00 น.)	15,906	6,292	102	283	245	22,828	41,283		
			เร่งด่วนเย็น (16.00 - 19.00 น.)	7,454	2,855	70	69	73	10,521		78,793	
			เร่งด่วนเช้า (7.00 - 9.00 น.)	4,358	877	153	28	211	5,627			
66	เทอดดำริ (21 มี.ค. 57)	ประติพัทธ์	นอกเร่งด่วน (9.00 - 16.00 น.)	15,550	4,850	516	259	643	21,818	37,510		
			เร่งด่วนเย็น (16.00 - 19.00 น.)	6,994	2,525	221	62	263	10,065			
			เร่งด่วนเช้า (7.00 - 9.00 น.)	1,499	364	2	20	19	1,904			
			นอกเร่งด่วน (9.00 - 16.00 น.)	4,883	1,664	-	48	38	6,633	11,026		
66	เทอดดำริ (21 มี.ค. 57)	ประติพัทธ์	เร่งด่วนเย็น (16.00 - 19.00 น.)	1,728	744	-	11	6	2,489		27,336	
			เร่งด่วนเช้า (7.00 - 9.00 น.)	2,326	791	95	43	52	3,307			
			นอกเร่งด่วน (9.00 - 16.00 น.)	6,559	2,147	319	265	66	9,356	16,310		
			เร่งด่วนเย็น (16.00 - 19.00 น.)	2,665	788	156	14	24	3,647			

ปริมาณจราจรบริเวณทางแยกในเขตกรุงเทพมหานคร เดือนมกราคม - มิถุนายน ปี 2557 (ต่อ)
จำแนกตามประเภทรถและช่วงเวลา จัดเรียงตามวันที่สำรวจ

ลำดับที่	ชื่อทางแยก (วัน/เดือน/ปี)	ถนน/ซอย	ช่วงเวลา	ประเภทรถ (คัน)				ปริมาณรวม (คัน)				
				รถยนต์นั่ง	ตู้/ปิคอัพ	เมล์ใหญ่	เมล์เล็ก	บรรทุก	สามล้อ	แต่ละช่วงเวลา	แต่ละถนน	รวมทั้งแยก
67	พิบูลย์วัฒนา (24 มี.ค. 57)	ทางชั้นลงทางด่วน - พระรามที่ 6 ซ. 35 ,37	เร่งด่วนเช้า (7.00 - 9.00 น.)	1,401	73	-	-	18	46	7,067		
			นอกเร่งด่วน (9.00 - 16.00 น.)	14,347	188	-	-	316	234	19,570	34,582	
			เร่งด่วนเย็น (16.00 - 19.00 น.)	6,065	92	-	-	93	94	7,945		
			เร่งด่วนเช้า (7.00 - 9.00 น.)	2,242	445	1	-	10	2	2,700		46,349
68	ค.ป.อ. (ร.น.ายเรืออากาศ) (25 มี.ค. 57)	ซอยพิบูลย์วัฒนา	นอกเร่งด่วน (9.00 - 16.00 น.)	4,114	19	-	-	73	11	5,538		
			เร่งด่วนเย็น (16.00 - 19.00 น.)	1,635	430	2	-	3	2	2,072		
			เร่งด่วนเช้า (7.00 - 9.00 น.)	259	37	-	-	-	1	297		
			นอกเร่งด่วน (9.00 - 16.00 น.)	589	148	-	-	2	46	785	1,457	
69	อ.ส.ม.ท. (26 มี.ค. 57)	พระราม 9 ซอย 7	เร่งด่วนเย็น (16.00 - 19.00 น.)	3,29	37	-	-	-	9	375		
			เร่งด่วนเช้า (7.00 - 9.00 น.)	3,766	2,002	214	59	68	6	6,115		
			นอกเร่งด่วน (9.00 - 16.00 น.)	16,573	7,537	738	226	597	9	25,680	44,246	
			เร่งด่วนเย็น (16.00 - 19.00 น.)	8,165	3,760	273	148	99	6	12,451		59,326
69	เพชรอุทัย	พระราม 9 ซอย 7	เร่งด่วนเช้า (7.00 - 9.00 น.)	559	256	-	-	1	-	816		
			นอกเร่งด่วน (9.00 - 16.00 น.)	1,774	755	-	-	8	1	2,538		
			เร่งด่วนเย็น (16.00 - 19.00 น.)	975	303	-	-	5	-	1,283		
			เร่งด่วนเช้า (7.00 - 9.00 น.)	1,791	792	6	-	7	1	2,597		
69	เพชรอุทัย	พระราม 9 ซอย 7	นอกเร่งด่วน (9.00 - 16.00 น.)	3,780	1,789	16	8	24	-	56,017		
			เร่งด่วนเย็น (16.00 - 19.00 น.)	1,497	719	9	-	4	-	2,229	10,443	
			เร่งด่วนเช้า (7.00 - 9.00 น.)	1,315	425	2	-	10	4	1,756		
			นอกเร่งด่วน (9.00 - 16.00 น.)	3,651	1,477	3	-	161	12	5,304	9,135	
69	อ.ส.ม.ท. (26 มี.ค. 57)	พระราม 9 ซอย 7	เร่งด่วนเย็น (16.00 - 19.00 น.)	1,597	448	12	-	17	1	2,075		
			เร่งด่วนเช้า (7.00 - 9.00 น.)	540	140	-	-	2	2	684		
			นอกเร่งด่วน (9.00 - 16.00 น.)	1,642	544	-	-	20	7	2,213	4,090	57,086
			เร่งด่วนเย็น (16.00 - 19.00 น.)	925	262	-	-	5	1	1,193		
69	อ.ส.ม.ท. (26 มี.ค. 57)	พระราม 9	เร่งด่วนเช้า (7.00 - 9.00 น.)	4,925	1,120	117	2	59	15	6,238		
			นอกเร่งด่วน (9.00 - 16.00 น.)	19,466	4,891	710	10	492	35	25,604	43,861	
			เร่งด่วนเย็น (16.00 - 19.00 น.)	9,489	2,258	187	-	84	1	12,019		

ปริมาณจราจรบริเวณทางแยกในเขตกรุงเทพมหานคร เดือนมกราคม - มิถุนายน ปี 2557 (ต่อ)
จำแนกตามประเภทและช่วงเวลา จัดเรียงตามวันที่สำรวจ

ลำดับที่	ชื่อทางแยก (วัน/เดือน/ปี)	ถนน/ซอย	ช่วงเวลา	ประเภทรถ (คัน)				ปริมาณรวม (คัน)				
				รถยนต์นั่ง	ตู้/ปิคอัพ	เมลิโตะ	มอเตอร์ไซด์	บรรทุก	สามล้อ	แต่ละช่วงเวลา	แต่ละถนน	รวมทั้งแยก
70	เจริญราษฎร์ (27 มี.ค. 57)	เจริญราษฎร์	เร่งด่วนเช้า (7.00 - 9.00 น.)	1,913	1,242	5	-	75	37	3,272		
			นอกเร่งด่วน (9.00 - 16.00 น.)	6,427	3,988	15	1	553	145	11,129	19,135	
			เร่งด่วนเย็น (16.00 - 19.00 น.)	2,915	1,718	7	-	54	40	4,734		113,487
			เร่งด่วนเช้า (7.00 - 9.00 น.)	10,590	4,331	148	5	507	59	15,640		
71	กำแพงเพชร (28 มี.ค. 57)	พหลโยธิน	นอกเร่งด่วน (9.00 - 16.00 น.)	32,236	17,983	581	4	3,238	192	54,234	94,352	
			เร่งด่วนเย็น (16.00 - 19.00 น.)	15,719	7,591	244	4	885	35	24,478		
			เร่งด่วนเช้า (7.00 - 9.00 น.)	9,478	2,250	716	6	23	109	12,582		
			นอกเร่งด่วน (9.00 - 16.00 น.)	27,273	7,366	1,515	66	190	290	36,700	62,774	
72	ประชาชนกุล (31 มี.ค. 57)	ประชาชื่น	เร่งด่วนเย็น (16.00 - 19.00 น.)	10,402	2,522	428	24	55	61	13,492		
			เร่งด่วนเช้า (7.00 - 9.00 น.)	3,025	642	169	4	19	11	3,870		
			นอกเร่งด่วน (9.00 - 16.00 น.)	9,113	2,291	422	10	171	75	12,082	20,467	85,257
			เร่งด่วนเย็น (16.00 - 19.00 น.)	3,468	864	155	9	11	8	4,515		
73	อรุณอมรินทร์ตัดใหม่ (1 เม.ย. 57)	อรุณอมรินทร์ตัดใหม่	เร่งด่วนเช้า (7.00 - 9.00 น.)	90	65	-	-	1	2	158		
			นอกเร่งด่วน (9.00 - 16.00 น.)	964	287	1	-	4	12	1,268	2,016	
			เร่งด่วนเย็น (16.00 - 19.00 น.)	466	112	-	-	1	11	590		
			เร่งด่วนเช้า (7.00 - 9.00 น.)	4,623	1,482	112	-	55	20	6,292		
73	จิงเดิม	จิงเดิม	นอกเร่งด่วน (9.00 - 16.00 น.)	14,441	5,179	286	-	631	114	20,651	35,223	
			เร่งด่วนเย็น (16.00 - 19.00 น.)	5,990	2,073	83	-	82	52	8,280		126,648
			เร่งด่วนเช้า (7.00 - 9.00 น.)	10,942	4,041	95	-	158	41	15,277		
			นอกเร่งด่วน (9.00 - 16.00 น.)	36,392	15,427	327	-	1,258	115	53,519	91,425	
73	จิงเดิม	จิงเดิม	เร่งด่วนเย็น (16.00 - 19.00 น.)	15,963	6,309	151	-	184	22	22,629		
			เร่งด่วนเช้า (7.00 - 9.00 น.)	1,753	500	16	-	23	186	2,478		
			นอกเร่งด่วน (9.00 - 16.00 น.)	4,875	1,414	43	-	92	564	6,988	12,519	
			เร่งด่วนเย็น (16.00 - 19.00 น.)	2,115	589	38	-	24	287	3,053		18,203
73	จิงเดิม	จิงเดิม	เร่งด่วนเช้า (7.00 - 9.00 น.)	697	175	18	-	6	76	972		
			นอกเร่งด่วน (9.00 - 16.00 น.)	1,958	629	88	-	22	343	3,040	5,684	
			เร่งด่วนเย็น (16.00 - 19.00 น.)	1,014	435	55	-	16	152	1,672		

ปริมาณจราจรบริเวณทางแยกในเขตกรุงเทพมหานคร เดือนมกราคม - มิถุนายน ปี 2557 (ต่อ)
จำแนกตามประเภทรถและช่วงเวลา จัดเรียงตามวันที่สำรวจ

ลำดับที่	ชื่อทางแยก (วัน/เดือน/ปี)	ถนน/ซอย	ช่วงเวลา	ประเภทรถ (คัน)				ปริมาณรวม (คัน)				
				รถยนต์นั่ง	ตู้/ปิคอัพ	เมล์ใหญ่	เมล์เล็ก	บรรทุก	สามล้อ	แต่ละช่วงเวลา	แต่ละถนน	รวมทั้งแยก
74	ประเสริฐมูบกิจ - ประติงษ์มูบกิจ (2 เม.ย. 57)	ประติงษ์มูบกิจ	เร่งด่วนเช้า (7.00 - 9.00 น.)	12,598	4,299	221	-	190	16	17,324		
			นอกเร่งด่วน (9.00 - 16.00 น.)	34,179	12,887	386	1	1,134	43	48,630	85,333	
			เร่งด่วนเย็น (16.00 - 19.00 น.)	13,585	5,526	147	2	105	14	19,379		163,040
			เร่งด่วนเช้า (7.00 - 9.00 น.)	9,390	4,020	7	-	126	9	13,552		
75	ประชาอุทิศ (3 เม.ย. 57)	เทียมร่วมมิตร	นอกเร่งด่วน (9.00 - 16.00 น.)	27,960	13,718	18	1	1,227	33	42,957	77,707	
			เร่งด่วนเย็น (16.00 - 19.00 น.)	14,439	6,501	13	-	236	9	21,198		
			เร่งด่วนเช้า (7.00 - 9.00 น.)	1,398	520	-	-	43	38	1,999		
			นอกเร่งด่วน (9.00 - 16.00 น.)	6,206	1,882	-	-	356	95	8,539	13,987	
76	เศรษฐศิริ (4 เม.ย. 57)	ประชาอุทิศ	เร่งด่วนเย็น (16.00 - 19.00 น.)	2,480	886	-	-	71	12	3,449		35,626
			เร่งด่วนเช้า (7.00 - 9.00 น.)	3,403	943	6	4	91	20	4,467		
			นอกเร่งด่วน (9.00 - 16.00 น.)	8,867	2,681	46	-	351	38	11,983	21,639	
			เร่งด่วนเย็น (16.00 - 19.00 น.)	3,910	1,144	8	-	107	20	5,189		
77	อ่อนนุช (8 เม.ย. 57)	ซอยสวนบุคคล	เร่งด่วนเช้า (7.00 - 9.00 น.)	2,370	593	6	-	8	15	2,992		
			นอกเร่งด่วน (9.00 - 16.00 น.)	5,592	1,996	21	-	77	68	7,754	14,282	
			เร่งด่วนเย็น (16.00 - 19.00 น.)	2,569	912	11	-	22	22	3,536		28,156
			เร่งด่วนเช้า (7.00 - 9.00 น.)	2,143	471	4	-	13	49	2,680		
77	อ่อนนุช (8 เม.ย. 57)	ซอยสวนบุคคล	นอกเร่งด่วน (9.00 - 16.00 น.)	5,867	1,536	-	-	110	154	7,667	13,874	
			เร่งด่วนเย็น (16.00 - 19.00 น.)	2,679	747	2	-	32	67	3,527		
			เร่งด่วนเช้า (7.00 - 9.00 น.)	6,990	2,916	420	16	139	32	10,513		
			นอกเร่งด่วน (9.00 - 16.00 น.)	21,491	9,203	1,200	62	958	154	33,068	56,995	
77	อ่อนนุช (8 เม.ย. 57)	ซอยสวนบุคคล	เร่งด่วนเย็น (16.00 - 19.00 น.)	8,968	3,592	547	28	227	52	13,414		
			เร่งด่วนเช้า (7.00 - 9.00 น.)	10	5	-	-	-	1	16		70,811
			นอกเร่งด่วน (9.00 - 16.00 น.)	36	20	-	-	-	-	56		
			เร่งด่วนเย็น (16.00 - 19.00 น.)	13	7	-	-	-	-	20		
77	อ่อนนุช (8 เม.ย. 57)	ซอยสวนบุคคล	เร่งด่วนเช้า (7.00 - 9.00 น.)	1,613	484	30	-	33	42	2,202		
			นอกเร่งด่วน (9.00 - 16.00 น.)	5,600	1,878	113	-	146	107	7,844	13,724	
			เร่งด่วนเย็น (16.00 - 19.00 น.)	2,709	847	47	-	38	37	3,678		

ปริมาณจราจรบริเวณทางแยกในเขตกรุงเทพมหานคร เดือนมกราคม - มิถุนายน ปี 2557 (ต่อ)
จำแนกตามประเภทและช่วงเวลา จัดเรียงตามวันที่สำรวจ

ลำดับที่	ชื่อทางแยก (วัน/เดือน/ปี)	ถนน/ซอย	ช่วงเวลา	ประเภทรถ (คัน)					ปริมาณรวม (คัน)			
				รถยนต์นั่ง	ตู้/ปิคอัพ	เมลิโทลู	เมลิเล็ก	ปรารถก	สามล้อ	แต่ละช่วงเวลา	แต่ละถนน	รวมทั้งแยก
78	ประชาชนิเวณ (9 เม.ย. 57)	ประชาชนิเวณ	เร่งด่วนเช้า (7.00 - 9.00 น.)	4,238	1,260	94	-	157	31	5,780		
			นอกเร่งด่วน (9.00 - 16.00 น.)	12,118	3,812	259	-	581	84	16,854	29,412	
			เร่งด่วนเย็น (16.00 - 19.00 น.)	5,073	1,422	129	-	134	20	6,778		38,082
			เร่งด่วนเช้า (7.00 - 9.00 น.)	1,213	448	6	-	4	1	1,672		
79	ด่านประชาชนิเวณ (10 เม.ย. 57)	เทศบาลประชาสงคราะห์	นอกเร่งด่วน (9.00 - 16.00 น.)	3,502	1,150	16	-	19	3	4,690	8,670	
			เร่งด่วนเย็น (16.00 - 19.00 น.)	1,779	510	11	-	6	2	2,308		
			เร่งด่วนเช้า (7.00 - 9.00 น.)	4,067	1,664	64	-	41	8	5,844		
			นอกเร่งด่วน (9.00 - 16.00 น.)	15,045	5,491	205	-	355	60	21,156	34,560	
80	อุรุพงษ์ (11 เม.ย. 57)	ชอยสายสิน	เร่งด่วนเย็น (16.00 - 19.00 น.)	5,474	1,971	73	-	28	14	7,560		42,059
			เร่งด่วนเช้า (7.00 - 9.00 น.)	917	301	-	-	8	-	1,226		
			นอกเร่งด่วน (9.00 - 16.00 น.)	3,231	1,071	-	-	53	7	4,362	7,499	
			เร่งด่วนเย็น (16.00 - 19.00 น.)	1,445	448	-	-	11	7	1,911		
81	ราชพฤกษ์ - วุฒากศ (17 เม.ย. 57)	วุฒากศ	เร่งด่วนเช้า (7.00 - 9.00 น.)	5,647	1,442	25	-	44	394	7,552		
			นอกเร่งด่วน (9.00 - 16.00 น.)	19,677	6,018	126	-	258	1,583	27,662	46,798	
			เร่งด่วนเย็น (16.00 - 19.00 น.)	8,821	2,106	36	-	42	579	11,584		79,805
			เร่งด่วนเช้า (7.00 - 9.00 น.)	3,954	963	252	2	37	194	5,402		
81	ราชพฤกษ์ - วุฒากศ (17 เม.ย. 57)	วุฒากศ	นอกเร่งด่วน (9.00 - 16.00 น.)	13,299	3,935	878	14	227	1,071	19,424	33,007	
			เร่งด่วนเย็น (16.00 - 19.00 น.)	5,813	1,506	275	7	24	556	8,181		
			เร่งด่วนเช้า (7.00 - 9.00 น.)	1,764	716	62	-	28	398	2,968		
			นอกเร่งด่วน (9.00 - 16.00 น.)	5,428	2,078	187	4	139	920	8,756	15,403	
81	ราชพฤกษ์ - วุฒากศ (17 เม.ย. 57)	ราชพฤกษ์	เร่งด่วนเย็น (16.00 - 19.00 น.)	2,449	738	85	-	28	379	3,679		
			เร่งด่วนเช้า (7.00 - 9.00 น.)	8,014	3,612	23	1	386	49	12,085		78,201
			นอกเร่งด่วน (9.00 - 16.00 น.)	24,539	10,579	72	4	1,382	137	36,713	62,798	
			เร่งด่วนเย็น (16.00 - 19.00 น.)	9,265	4,257	31	-	386	61	14,000		

ปริมาณจราจรบริเวณทางแยกในเขตกรุงเทพมหานคร เดือนมกราคม - มิถุนายน ปี 2557 (ต่อ)
จำแนกตามประเภทรถและช่วงเวลา จัดเรียงตามวันที่สำรวจ

ลำดับที่	ชื่อทางแยก (วัน/เดือน/ปี)	ถนน/ซอย	ช่วงเวลา	ประเภทรถ (คัน)				ปริมาณรวม (คัน)				
				รถยนต์นั่ง	ตู้/ปิคอัพ	เมล์ใหญ่	เมล์เล็ก	บรรทุก	สามล้อ	แต่ละช่วงเวลา	แต่ละถนน	รวมทั้งแยก
82	จุดกลับรถหน้าสวนแยก กองบัญชาการช่วยรบที่ 1 (18 เม.ย. 57)	ทยพหลโยธิน 49	เร่งด่วนเช้า (7.00 - 9.00 น.)	7	3	-	-	-	-	10		
			นอกเร่งด่วน (9.00 - 16.00 น.)	16	14	-	-	5	2	58		
			เร่งด่วนเย็น (16.00 - 19.00 น.)	6	5	-	-	-	-	11		
			เร่งด่วนเช้า (7.00 - 9.00 น.)	47	12	-	-	-	-	59		
			นอกเร่งด่วน (9.00 - 16.00 น.)	15	10	-	-	4	-	29	96	45,303
			เร่งด่วนเย็น (16.00 - 19.00 น.)	6	2	-	-	-	-	8		
83	ยุคล 2 (21 เม.ย. 57)	พหลโยธิน	เร่งด่วนเช้า (7.00 - 9.00 น.)	6,362	2,394	310	65	53	7	9,191		
			นอกเร่งด่วน (9.00 - 16.00 น.)	17,277	5,983	871	367	294	32	24,824	45,149	
			เร่งด่วนเย็น (16.00 - 19.00 น.)	7,972	2,489	352	241	68	12	11,134		
			เร่งด่วนเช้า (7.00 - 9.00 น.)	437	157	21	-	6	55	676		
			นอกเร่งด่วน (9.00 - 16.00 น.)	1,547	645	45	-	41	249	2,527	4,287	
			เร่งด่วนเย็น (16.00 - 19.00 น.)	700	243	16	-	3	122	1,084		36,354
84	อนามย์ (21 เม.ย. 57)	พลับพลาไทย	เร่งด่วนเช้า (7.00 - 9.00 น.)	4,692	1,344	39	-	41	203	6,319		
			นอกเร่งด่วน (9.00 - 16.00 น.)	12,642	5,082	176	-	439	1,225	19,564	32,067	
			เร่งด่วนเย็น (16.00 - 19.00 น.)	4,032	1,452	74	-	48	578	6,184		
			เร่งด่วนเช้า (7.00 - 9.00 น.)	632	193	17	-	6	203	1,051		
			นอกเร่งด่วน (9.00 - 16.00 น.)	1,446	804	46	-	105	873	3,274	5,789	
			เร่งด่วนเย็น (16.00 - 19.00 น.)	653	386	26	-	31	368	1,464		30,700
85	ราชวงศ์ (22 เม.ย. 57)	ราชวงศ์	เร่งด่วนเช้า (7.00 - 9.00 น.)	3,408	917	35	-	13	149	4,522		
			นอกเร่งด่วน (9.00 - 16.00 น.)	9,986	4,237	200	-	156	711	15,290	24,911	
			เร่งด่วนเย็น (16.00 - 19.00 น.)	3,471	1,177	114	-	39	298	5,099		
			เร่งด่วนเช้า (7.00 - 9.00 น.)	958	366	64	-	7	440	1,835		
			นอกเร่งด่วน (9.00 - 16.00 น.)	3,432	1,525	195	63	100	1,177	6,492	10,556	
			เร่งด่วนเย็น (16.00 - 19.00 น.)	966	553	56	13	20	621	2,229		30,350
85	เขาวราช	เขาวราช	เร่งด่วนเช้า (7.00 - 9.00 น.)	1,755	683	166	88	24	304	3,020		
			นอกเร่งด่วน (9.00 - 16.00 น.)	6,307	2,840	352	220	180	1,426	11,325	19,794	
			เร่งด่วนเย็น (16.00 - 19.00 น.)	3,153	1,250	124	49	59	814	5,449		

ปริมาณจราจรบริเวณทางแยกในเขตกรุงเทพมหานคร เดือนมกราคม - มิถุนายน ปี 2557 (ต่อ)
 จำแนกตามประเภทรถและช่วงเวลา จัดเรียงตามวันที่สำรวจ

ลำดับที่	ชื่อทางแยก (วัน/เดือน/ปี)	ถนน/ซอย	ช่วงเวลา	ประเภทรถ (คัน)				ปริมาณรวม (คัน)				
				รถยนต์นั่ง	ตู้/ปิคอัพ	เมล์ใหญ่	เมล์เล็ก	บรรทุก	สามล้อ	แต่ละช่วงเวลา	แต่ละถนน	รวมทั้งแยก
86	ศูนย์วิจัยเพื่อ (23 เม.ย. 57)	ซอยศูนย์วิจัย 4	เร่งด่วนเช้า (7.00 - 9.00 น.)	224	95	-	-	2	5	326		
			นอกเร่งด่วน (9.00 - 16.00 น.)	1,306	377	10	-	11	10	1,714	2,664	
			เร่งด่วนเย็น (16.00 - 19.00 น.)	491	130	-	-	2	1	624		
			เร่งด่วนเช้า (7.00 - 9.00 น.)	632	144	-	-	23	8	807		
		พระราม 9 ซอย 17	นอกเร่งด่วน (9.00 - 16.00 น.)	1,452	413	12	-	65	23	1,965	3,958	119,629
			เร่งด่วนเย็น (16.00 - 19.00 น.)	764	359	11	-	51	1	1,186		
			เร่งด่วนเช้า (7.00 - 9.00 น.)	12,100	4,615	88	-	238	15	17,056		
			นอกเร่งด่วน (9.00 - 16.00 น.)	44,512	17,946	365	-	2,677	61	65,561	113,007	
			เร่งด่วนเย็น (16.00 - 19.00 น.)	22,331	7,321	123	-	591	24	30,390		
87	ประชาอุทิศ - ซอยสหการประมูล (24 เม.ย. 57)	ซอยสหการประมูล	เร่งด่วนเช้า (7.00 - 9.00 น.)	735	193	-	1	9	-	938		
			นอกเร่งด่วน (9.00 - 16.00 น.)	2,371	888	10	5	135	3	3,412	5,816	
			เร่งด่วนเย็น (16.00 - 19.00 น.)	1,059	373	6	-	28	-	1,466		
			เร่งด่วนเช้า (7.00 - 9.00 น.)	4,375	1,121	75	-	65	8	5,644		33,202
		ประชาอุทิศ	นอกเร่งด่วน (9.00 - 16.00 น.)	10,878	3,574	84	-	543	12	15,091	27,386	
			เร่งด่วนเย็น (16.00 - 19.00 น.)	4,972	1,496	97	-	85	1	6,651		
			เร่งด่วนเช้า (7.00 - 9.00 น.)	480	118	7	-	8	7	620		
			นอกเร่งด่วน (9.00 - 16.00 น.)	1,317	599	25	-	90	8	2,039	3,410	
			เร่งด่วนเย็น (16.00 - 19.00 น.)	509	216	23	-	3	-	751		22,542
88	มิตรไมตรี - มิตรไมตรี 1 (25 เม.ย. 57)	มิตรไมตรี	เร่งด่วนเช้า (7.00 - 9.00 น.)	3,279	906	2	-	22	20	4,229		
			นอกเร่งด่วน (9.00 - 16.00 น.)	6,516	3,226	15	-	189	70	10,016	19,132	
			เร่งด่วนเย็น (16.00 - 19.00 น.)	3,549	1,256	24	-	37	21	4,887		
			เร่งด่วนเช้า (7.00 - 9.00 น.)	508	242	47	27	3	142	969		
		มิตรไมตรี 1	นอกเร่งด่วน (9.00 - 16.00 น.)	1,884	985	172	115	62	404	3,622	6,036	
			เร่งด่วนเย็น (16.00 - 19.00 น.)	748	462	43	34	26	132	1,445		
			เร่งด่วนเช้า (7.00 - 9.00 น.)	1,442	414	79	10	15	165	2,125		16,922
			นอกเร่งด่วน (9.00 - 16.00 น.)	3,935	1,470	225	46	85	313	6,074	10,886	
			เร่งด่วนเย็น (16.00 - 19.00 น.)	1,633	605	122	53	18	256	2,687		
89	ประชาสงเคราะห์ - มิตรไมตรี (25 เม.ย. 57)	ประชาสงเคราะห์	เร่งด่วนเช้า (7.00 - 9.00 น.)	508	242	47	27	3	142	969		
			นอกเร่งด่วน (9.00 - 16.00 น.)	1,884	985	172	115	62	404	3,622	6,036	
			เร่งด่วนเย็น (16.00 - 19.00 น.)	748	462	43	34	26	132	1,445		
			เร่งด่วนเช้า (7.00 - 9.00 น.)	1,442	414	79	10	15	165	2,125		16,922
		มิตรไมตรี	นอกเร่งด่วน (9.00 - 16.00 น.)	3,935	1,470	225	46	85	313	6,074	10,886	
			เร่งด่วนเย็น (16.00 - 19.00 น.)	1,633	605	122	53	18	256	2,687		

ปริมาณจราจรบริเวณทางแยกในเขตกรุงเทพมหานคร เดือนมกราคม - มิถุนายน ปี 2557 (ต่อ)
จำแนกตามประเภทรถและช่วงเวลา จัดเรียงตามวันที่สำรวจ

ลำดับที่	ชื่อทางแยก (วัน/เดือน/ปี)	ถนน/ซอย	ช่วงเวลา	ประเภทรถ (คัน)				ปริมาณรวม (คัน)				
				รถยนต์นั่ง	ตู้/ปิคอัพ	เมล์ใหญ่	เมล์เล็ก	บรรทุก	สามล้อ	แต่ละช่วงเวลา	แต่ละถนน	รวมทั้งแยก
90	นิต้า (28 เม.ย. 57)	ศรีบูรพา	เร่งด่วนเช้า (7.00 - 9.00 น.)	2,850	1,036	26	-	14	6	3,932		
			นอกเร่งด่วน (9.00 - 16.00 น.)	10,238	3,887	104	-	199	33	14,461	25,201	
			เร่งด่วนเย็น (16.00 - 19.00 น.)	5,015	1,703	52	-	33	5	6,808		64,190
			เร่งด่วนเช้า (7.00 - 9.00 น.)	4,775	1,491	124	66	85	22	6,563		
91	ด่านกำแพงเพชร (29 เม.ย. 57)	เสรีไทย	นอกเร่งด่วน (9.00 - 16.00 น.)	14,753	5,572	402	214	328	100	21,369	38,989	
			เร่งด่วนเย็น (16.00 - 19.00 น.)	7,820	2,844	218	64	93	18	11,057		
			เร่งด่วนเช้า (7.00 - 9.00 น.)	9,925	2,552	228	-	84	83	12,872		
			นอกเร่งด่วน (9.00 - 16.00 น.)	30,887	9,554	589	-	645	234	41,909	73,185	73,185
92	สำราญราษฎร์ (30 เม.ย. 57)	มหาไชย	เร่งด่วนเย็น (16.00 - 19.00 น.)	13,458	4,221	423	-	149	153	18,404		
			เร่งด่วนเช้า (7.00 - 9.00 น.)	1,759	638	39	-	35	126	2,597		
			นอกเร่งด่วน (9.00 - 16.00 น.)	6,032	2,571	145	32	159	693	9,632	15,117	
			เร่งด่วนเย็น (16.00 - 19.00 น.)	1,743	876	28	-	14	227	2,888		40,176
93	เรือนจำ (30 เม.ย. 57)	มหาไชย	เร่งด่วนเช้า (7.00 - 9.00 น.)	4,694	1,017	116	29	29	182	6,067		
			นอกเร่งด่วน (9.00 - 16.00 น.)	8,408	3,709	376	15	294	1,147	13,949	25,059	
			เร่งด่วนเย็น (16.00 - 19.00 น.)	3,129	1,163	176	-	45	530	5,043		
			เร่งด่วนเช้า (7.00 - 9.00 น.)	1,510	401	33	-	5	84	2,033		
94	กำแพงเพชร 5 - ระนอง 1 (1 พ.ค. 57)	ทลง	นอกเร่งด่วน (9.00 - 16.00 น.)	4,564	1,726	155	-	61	619	7,125	11,807	
			เร่งด่วนเย็น (16.00 - 19.00 น.)	1,780	545	57	-	18	249	2,649		24,356
			เร่งด่วนเช้า (7.00 - 9.00 น.)	1,441	403	89	-	11	264	2,208		
			นอกเร่งด่วน (9.00 - 16.00 น.)	4,311	1,730	262	-	119	867	7,289	12,549	
		กำแพงเพชร 5	เร่งด่วนเย็น (16.00 - 19.00 น.)	1,942	623	129	-	16	342	3,052		
			เร่งด่วนเช้า (7.00 - 9.00 น.)	810	375	-	-	4	4	1,193		
			นอกเร่งด่วน (9.00 - 16.00 น.)	1,875	732	-	-	4	19	2,630	4,661	
			เร่งด่วนเย็น (16.00 - 19.00 น.)	627	202	-	-	1	8	838		8,027
		ซอยระนอง 1	เร่งด่วนเช้า (7.00 - 9.00 น.)	713	188	-	-	4	4	909		
			นอกเร่งด่วน (9.00 - 16.00 น.)	1,391	458	-	-	8	11	1,868	3,366	
			เร่งด่วนเย็น (16.00 - 19.00 น.)	419	167	-	-	-	3	589		

ปริมาณจราจรบริเวณทางแยกในเขตกรุงเทพมหานคร เดือนมกราคม - มิถุนายน ปี 2557 (ต่อ)
จำแนกตามประเภทและช่วงเวลา จัดเรียงตามวันที่สำรวจ

ลำดับที่	ชื่อทางแยก (วัน/เดือน/ปี)	ถนน/ซอย	ช่วงเวลา	ประเภทรถ (คัน)				ปริมาณรวม (คัน)			
				รถยนต์นั่ง	ตู้/ปิคอัพ	เมล์ใหญ่	เมล์เล็ก	บรรทุก	สามล้อ	แต่ละช่วงเวลา	รวมทั้งแยก
95	สวนรื่นฤดี (2 พ.ค. 57)	ราชสีมา	เร่งด่วนเช้า (7.00 - 9.00 น.)	1,902	551	25	10	8	43	2,539	
			นอกเร่งด่วน (9.00 - 16.00 น.)	5,273	1,822	157	34	75	227	7,588	13,038
			เร่งด่วนเย็น (16.00 - 19.00 น.)	2,034	751	30	20	23	53	2,911	35,606
			เร่งด่วนเช้า (7.00 - 9.00 น.)	3,241	868	90	20	25	20	4,264	
96	เพชรบุรี - พร้อมพงษ์ (6 พ.ค. 57)	สุขุมวิท 39	นอกเร่งด่วน (9.00 - 16.00 น.)	9,768	3,269	192	42	266	93	13,630	22,568
			เร่งด่วนเย็น (16.00 - 19.00 น.)	3,514	1,019	72	12	28	29	4,674	
			เร่งด่วนเช้า (7.00 - 9.00 น.)	1,324	281	-	-	7	1	1,613	
			นอกเร่งด่วน (9.00 - 16.00 น.)	4,350	1,353	-	-	88	35	5,826	10,044
97	เพชรบุรี - ทองหล่อ (6 พ.ค. 57)	เพชรบุรี	เร่งด่วนเย็น (16.00 - 19.00 น.)	2,062	499	-	-	33	11	2,605	52,531
			เร่งด่วนเช้า (7.00 - 9.00 น.)	5,939	1,510	70	2	35	14	7,570	
			นอกเร่งด่วน (9.00 - 16.00 น.)	18,636	5,910	354	6	270	41	25,217	42,487
			เร่งด่วนเย็น (16.00 - 19.00 น.)	6,930	2,551	139	2	69	9	9,700	
98	สามัคคี (7 พ.ค. 57)	การไฟฟ้าภูมิภาค	เร่งด่วนเช้า (7.00 - 9.00 น.)	1,694	409	-	-	3	2	2,108	
			นอกเร่งด่วน (9.00 - 16.00 น.)	3,017	1,240	-	-	19	16	4,292	8,723
			เร่งด่วนเย็น (16.00 - 19.00 น.)	1,718	591	-	-	8	6	2,323	71,197
			เร่งด่วนเช้า (7.00 - 9.00 น.)	7,613	1,583	295	4	68	96	9,659	
99	สามัคคี (7 พ.ค. 57)	การไฟฟ้าภูมิภาค	นอกเร่งด่วน (9.00 - 16.00 น.)	27,095	8,432	729	6	767	157	37,186	62,474
			เร่งด่วนเย็น (16.00 - 19.00 น.)	11,650	3,386	366	-	150	77	15,629	
			เร่งด่วนเช้า (7.00 - 9.00 น.)	2,400	735	61	-	13	5	3,214	
			นอกเร่งด่วน (9.00 - 16.00 น.)	8,294	3,106	163	-	219	26	11,808	20,496
100	สามัคคี (7 พ.ค. 57)	การไฟฟ้าภูมิภาค	เร่งด่วนเย็น (16.00 - 19.00 น.)	4,001	1,337	63	-	68	5	5,474	
			เร่งด่วนเช้า (7.00 - 9.00 น.)	981	387	39	-	16	-	1,423	
			นอกเร่งด่วน (9.00 - 16.00 น.)	2,473	1,200	95	-	80	3	3,851	7,265
			เร่งด่วนเย็น (16.00 - 19.00 น.)	1,358	566	33	-	32	2	1,991	28,914
101	สามัคคี (7 พ.ค. 57)	การไฟฟ้าภูมิภาค	เร่งด่วนเช้า (7.00 - 9.00 น.)	138	36	-	-	1	-	175	
			นอกเร่งด่วน (9.00 - 16.00 น.)	476	186	-	-	6	2	670	1,153
			เร่งด่วนเย็น (16.00 - 19.00 น.)	183	119	-	-	3	3	308	
			เร่งด่วนเช้า (7.00 - 9.00 น.)								

ปริมาณจราจรบริเวณทางแยกในเขตกรุงเทพมหานคร เดือนมกราคม - มิถุนายน ปี 2557 (ต่อ)
จำแนกตามประเภทรถและช่วงเวลา จัดเรียงตามวันที่สำรวจ

ลำดับที่	ชื่อทางแยก (วัน/เดือน/ปี)	ถนน/ซอย	ช่วงเวลา	ประเภทรถ (คัน)				ปริมาณรวม (คัน)				
				รถยนต์นั่ง	ตู้/ปิคอัพ	เมล์ใหญ่	เมล์เล็ก	บรรทุก	สามล้อ	แต่ละช่วงเวลา	แต่ละถนน	รวมทั้งแยก
99	รัชดาภิเษก - ลาดพร้าว (8 พ.ค. 57)	รัชดาภิเษก	เร่งด่วนเช้า (7.00 - 9.00 น.)	13,123	3,217	94	-	59	29	16,522		
			นอกเร่งด่วน (9.00 - 16.00 น.)	39,579	10,284	370	-	608	81	50,922	88,459	
			เร่งด่วนเย็น (16.00 - 19.00 น.)	16,390	4,233	203	-	160	29	21,015		132,779
			เร่งด่วนเช้า (7.00 - 9.00 น.)	5,955	1,147	326	1	23	4	7,456		
			นอกเร่งด่วน (9.00 - 16.00 น.)	20,064	5,135	882	6	286	28	26,401	44,320	
100	ปากซอยเสรีไทย 59 (หมู่บ้านนวนานี) (12 พ.ค. 57)	ซอยเสรีไทย 38	เร่งด่วนเย็น (16.00 - 19.00 น.)	8,023	2,056	323	3	49	9	10,463		
			เร่งด่วนเช้า (7.00 - 9.00 น.)	152	60	-	-	10	-	222		
			นอกเร่งด่วน (9.00 - 16.00 น.)	177	84	-	-	11	-	272	561	
			เร่งด่วนเย็น (16.00 - 19.00 น.)	53	14	-	-	-	-	67		
			เร่งด่วนเช้า (7.00 - 9.00 น.)	99	62	-	-	3	1	165		
101	บางรัก (14 พ.ค. 57)	ซอยเจริญกรุง 42	นอกเร่งด่วน (9.00 - 16.00 น.)	331	176	-	-	15	6	528	895	49,207
			เร่งด่วนเย็น (16.00 - 19.00 น.)	134	66	-	-	2	-	202		
			เร่งด่วนเช้า (7.00 - 9.00 น.)	6,820	2,744	111	55	158	27	9,915		
			นอกเร่งด่วน (9.00 - 16.00 น.)	18,427	7,982	220	169	731	28	27,557	47,751	
			เร่งด่วนเย็น (16.00 - 19.00 น.)	6,676	3,248	132	61	149	13	10,279		
102	สุโขทัย (15 พ.ค. 57)	ซอยเจริญกรุง 42	เร่งด่วนเช้า (7.00 - 9.00 น.)	1,537	522	164	165	34	187	2,609		
			นอกเร่งด่วน (9.00 - 16.00 น.)	6,810	2,591	464	477	179	728	11,249	16,946	
			เร่งด่วนเย็น (16.00 - 19.00 น.)	1,956	546	148	173	17	248	3,088		
			เร่งด่วนเช้า (7.00 - 9.00 น.)	8	5	-	-	-	1	14		
			นอกเร่งด่วน (9.00 - 16.00 น.)	48	21	-	-	-	39	108	163	24,746
102	สุโขทัย (15 พ.ค. 57)	พระรามที่ 5	เร่งด่วนเย็น (16.00 - 19.00 น.)	20	4	-	-	-	17	41		
			เร่งด่วนเช้า (7.00 - 9.00 น.)	842	245	47	24	10	38	1,206		
			นอกเร่งด่วน (9.00 - 16.00 น.)	3,327	1,128	135	70	18	202	4,880	7,637	
			เร่งด่วนเย็น (16.00 - 19.00 น.)	1,075	361	33	19	1	62	1,551		
			เร่งด่วนเช้า (7.00 - 9.00 น.)	1,773	391	9	-	22	56	2,251		
102	สุโขทัย (15 พ.ค. 57)	สุโขทัย	นอกเร่งด่วน (9.00 - 16.00 น.)	4,125	1,316	37	-	108	192	5,778	10,254	
			เร่งด่วนเย็น (16.00 - 19.00 น.)	1,630	498	15	-	20	62	2,225		
			เร่งด่วนเช้า (7.00 - 9.00 น.)	3,832	1,102	68	40	9	45	5,096		
			นอกเร่งด่วน (9.00 - 16.00 น.)	8,649	3,449	175	119	92	186	12,670	22,735	
			เร่งด่วนเย็น (16.00 - 19.00 น.)	3,591	1,204	68	30	30	46	4,969		

ปริมาณจราจรบริเวณทางแยกในเขตกรุงเทพมหานคร เดือนมกราคม - มิถุนายน ปี 2557 (ต่อ)
จำแนกตามประเภทและช่วงเวลา จัดเรียงตามวันที่สำรวจ

ลำดับที่	ชื่อทางแยก (วัน/เดือน/ปี)	ถนน/ซอย	ช่วงเวลา	ประเภทรถ (คัน)				ปริมาณรวม (คัน)				
				รถยนต์นั่ง	ตู้/ปิคอัพ	มอเตอร์ไซด์	บรรทุก	สามล้อ	แต่ละช่วงเวลา	แต่ละถนน	รวมทั้งแยก	
103	สะพานแดง (16 พ.ค. 57)	พระรามที่ 5	เร่งด่วนเช้า (7.00 - 9.00 น.)	802	159	12	-	10	23	1,006		
			นอกเร่งด่วน (9.00 - 16.00 น.)	2,749	779	40	-	44	49	3,661	6,659	
		เดอะวอล์ช	เร่งด่วนเย็น (16.00 - 19.00 น.)	1,447	517	7	-	8	13	1,992		
			เร่งด่วนเช้า (7.00 - 9.00 น.)	1,551	387	76	-	5	14	2,033		
			นอกเร่งด่วน (9.00 - 16.00 น.)	4,240	1,215	209	-	77	68	5,809	9,835	
			เร่งด่วนเย็น (16.00 - 19.00 น.)	1,492	366	77	-	17	41	1,993		
			เร่งด่วนเช้า (7.00 - 9.00 น.)	1,629	444	34	-	45	8	2,160		32,875
			นอกเร่งด่วน (9.00 - 16.00 น.)	3,783	1,221	110	-	162	37	5,313	9,951	
			เร่งด่วนเย็น (16.00 - 19.00 น.)	1,814	578	48	-	26	12	2,478		
			เร่งด่วนเช้า (7.00 - 9.00 น.)	653	286	30	-	11	8	988		
104	นวมินทร์ - แสบบีแลนด์ (19 พ.ค. 57)	ประดิพัทธ์	นอกเร่งด่วน (9.00 - 16.00 น.)	2,387	931	135	-	48	32	3,533	6,430	
			เร่งด่วนเย็น (16.00 - 19.00 น.)	1,464	389	42	-	5	9	1,909		
		นวมินทร์	เร่งด่วนเช้า (7.00 - 9.00 น.)	3,673	1,493	167	68	27	26	5,454		
			นอกเร่งด่วน (9.00 - 16.00 น.)	11,984	5,001	511	252	307	97	18,152	32,002	
			เร่งด่วนเย็น (16.00 - 19.00 น.)	5,940	2,006	220	134	74	22	8,396		38,349
			เร่งด่วนเช้า (7.00 - 9.00 น.)	784	337	37	-	3	4	1,165		
			นอกเร่งด่วน (9.00 - 16.00 น.)	2,412	1,044	166	-	32	5	3,659	6,347	
			เร่งด่วนเย็น (16.00 - 19.00 น.)	1,003	457	55	-	6	2	1,523		
			เร่งด่วนเช้า (7.00 - 9.00 น.)	1,635	988	62	48	63	8	2,804		
			นอกเร่งด่วน (9.00 - 16.00 น.)	5,311	3,110	159	110	281	22	8,993	15,820	
105	เมืองมีน (20 พ.ค. 57)	เสรีไทย	เร่งด่วนเย็น (16.00 - 19.00 น.)	2,426	1,378	82	47	87	3	4,023		
			เร่งด่วนเช้า (7.00 - 9.00 น.)	3,273	1,992	21	-	132	6	5,424		
		สุรินทร์วงศ์	นอกเร่งด่วน (9.00 - 16.00 น.)	9,313	5,837	196	-	867	17	16,230	27,515	
			เร่งด่วนเย็น (16.00 - 19.00 น.)	3,516	2,110	80	-	151	4	5,861		88,171
			เร่งด่วนเช้า (7.00 - 9.00 น.)	2,857	1,728	61	-	127	6	4,779		
			นอกเร่งด่วน (9.00 - 16.00 น.)	8,212	5,685	161	-	481	20	14,559	26,454	
			เร่งด่วนเย็น (16.00 - 19.00 น.)	4,389	2,529	44	1	139	14	7,116		
			เร่งด่วนเช้า (7.00 - 9.00 น.)	2,213	1,340	104	27	15	33	3,732		
			นอกเร่งด่วน (9.00 - 16.00 น.)	6,162	3,638	260	48	98	72	10,278	18,382	
			เร่งด่วนเย็น (16.00 - 19.00 น.)	2,839	1,305	133	28	53	14	4,372		

ปริมาณจราจรบริเวณทางแยกในเขตกรุงเทพมหานคร เดือนมกราคม - มิถุนายน ปี 2557 (ต่อ)
จำแนกตามประเภทรถและช่วงเวลา จัดเรียงตามวันที่สำรวจ

ลำดับที่	ชื่อทางแยก (วัน/เดือน/ปี)	ถนน/ซอย	ช่วงเวลา	ประเภทรถ (คัน)				ปริมาณรวม (คัน)				
				รถยนต์นั่ง	ตู้/ปิคอัพ	เมล์ใหญ่	เมล์เล็ก	บรรทุก	สามล้อ	แต่ละช่วงเวลา	แต่ละถนน	รวมทั้งแยก
106	พระราม 9 - ประดิษฐานบรม (21 พ.ค. 57)	ประดิษฐานบรม	เร่งด่วนเช้า (7.00 - 9.00 น.)	6,927	2,095	8	-	68	11	9,109		
			นอกเร่งด่วน (9.00 - 16.00 น.)	19,065	6,567	39	6	692	43	26,412	46,728	
			เร่งด่วนเย็น (16.00 - 19.00 น.)	8,530	2,566	26	-	62	23	11,207		92,328
107	ลาซาล (22 พ.ค. 57)	สุชุมวิท	เร่งด่วนเช้า (7.00 - 9.00 น.)	4,264	1,360	90	-	29	7	5,750		
			นอกเร่งด่วน (9.00 - 16.00 น.)	19,253	7,202	359	2	1,018	292	28,126	45,600	
			เร่งด่วนเย็น (16.00 - 19.00 น.)	8,545	2,790	151	1	228	9	11,724		
108	นาหลวง (23 พ.ค. 57)	หมู่บ้านสินทวี	เร่งด่วนเช้า (7.00 - 9.00 น.)	3,354	1,945	342	-	65	4	5,710		
			นอกเร่งด่วน (9.00 - 16.00 น.)	11,880	7,311	1,031	-	601	9	20,832	34,880	
			เร่งด่วนเย็น (16.00 - 19.00 น.)	5,113	2,577	500	1	141	6	8,338		36,986
109	อโศกเพชร (26 พ.ค. 57)	เพชรบุรี	เร่งด่วนเช้า (7.00 - 9.00 น.)	267	110	-	-	6	3	386		
			นอกเร่งด่วน (9.00 - 16.00 น.)	703	341	-	-	46	5	1,095	2,106	
			เร่งด่วนเย็น (16.00 - 19.00 น.)	448	167	-	-	7	3	625		
108	นาหลวง (23 พ.ค. 57)	ประชาอุทิศ	เร่งด่วนเช้า (7.00 - 9.00 น.)	38	19	-	-	1	2	60		
			นอกเร่งด่วน (9.00 - 16.00 น.)	136	70	-	-	12	9	227	357	
			เร่งด่วนเย็น (16.00 - 19.00 น.)	39	27	-	-	4	-	70		
109	อโศกเพชร (26 พ.ค. 57)	เพชรบุรี	เร่งด่วนเช้า (7.00 - 9.00 น.)	1,279	802	38	18	41	227	2,405		
			นอกเร่งด่วน (9.00 - 16.00 น.)	3,051	1,783	134	50	127	640	5,785	10,231	31,308
			เร่งด่วนเย็น (16.00 - 19.00 น.)	1,031	641	60	23	39	247	2,041		
109	อโศกเพชร (26 พ.ค. 57)	เพชรบุรี	เร่งด่วนเช้า (7.00 - 9.00 น.)	2,480	1,008	70	5	81	324	3,968		
			นอกเร่งด่วน (9.00 - 16.00 น.)	7,286	3,456	182	17	260	784	11,985	20,720	
			เร่งด่วนเย็น (16.00 - 19.00 น.)	2,963	1,322	55	15	92	320	4,767		
109	อโศกเพชร (26 พ.ค. 57)	เพชรบุรี	เร่งด่วนเช้า (7.00 - 9.00 น.)	2,634	701	54	-	12	7	3,408		
			นอกเร่งด่วน (9.00 - 16.00 น.)	12,230	3,665	176	1	295	67	16,434	26,844	
			เร่งด่วนเย็น (16.00 - 19.00 น.)	5,387	1,477	81	1	38	18	7,002		74,295
109	อโศกเพชร (26 พ.ค. 57)	เพชรบุรี	เร่งด่วนเช้า (7.00 - 9.00 น.)	6,897	1,672	185	3	18	12	8,787		
			นอกเร่งด่วน (9.00 - 16.00 น.)	22,126	6,017	429	7	196	69	28,844	47,451	
			เร่งด่วนเย็น (16.00 - 19.00 น.)	7,412	2,181	163	-	38	26	9,820		

ปริมาณจราจรบริเวณทางแยกในเขตกรุงเทพมหานคร เดือนมกราคม - มิถุนายน ปี 2557 (ต่อ)
จำแนกตามประเภทรถและช่วงเวลา จัดเรียงตามวันที่สำรวจ

ลำดับที่	ชื่อทางแยก (วัน/เดือน/ปี)	ถนน/ซอย	ช่วงเวลา	ประเภทรถ (คัน)				ปริมาณรวม (คัน)				
				รถยนต์นั่ง	ตู้/ปิคอัพ	เมล์ใหญ่	เมล์เล็ก	บรรทุก	สามล้อ	แต่ละช่วงเวลา	แต่ละถนน	รวมทั้งแยก
110	พญาไท (27 พ.ค. 57)	พญาไท	เร่งด่วนเช้า (7.00 - 9.00 น.)	4,984	1,169	335	60	31	134	6,713		
			นอกเร่งด่วน (9.00 - 16.00 น.)	15,257	4,487	958	161	237	394	21,494	38,790	
			เร่งด่วนเย็น (16.00 - 19.00 น.)	7,888	2,057	345	55	58	180	10,583		92,779
			เร่งด่วนเช้า (7.00 - 9.00 น.)	6,676	1,523	50	-	39	122	8,410		
111	วิฑู - เพชร (28 พ.ค. 57)	วิฑู - ทางขึ้นลงทางด่วน	นอกเร่งด่วน (9.00 - 16.00 น.)	23,827	7,619	215	-	396	494	32,551	53,989	
			เร่งด่วนเย็น (16.00 - 19.00 น.)	9,732	2,870	90	-	86	250	13,028		
			เร่งด่วนเช้า (7.00 - 9.00 น.)	6,117	1,119	192	-	8	7	7,443		
			นอกเร่งด่วน (9.00 - 16.00 น.)	12,001	3,163	409	-	84	56	15,713	28,829	
112	เพชรบุรี - ชิดลม (28 พ.ค. 57)	เพชรบุรี	เร่งด่วนเย็น (16.00 - 19.00 น.)	4,502	981	164	-	13	13	5,673		
			เร่งด่วนเช้า (7.00 - 9.00 น.)	4	4	-	-	-	1	9		61,200
			นอกเร่งด่วน (9.00 - 16.00 น.)	6	9	-	-	-	1	16		
			เร่งด่วนเย็น (16.00 - 19.00 น.)	1	4	-	-	-	-	5		
113	สะพาน สมเด็จพระเจ้าตากสิน (29 พ.ค. 57)	สะพาน	เร่งด่วนเช้า (7.00 - 9.00 น.)	4,069	1,033	252	1	46	63	5,464		
			นอกเร่งด่วน (9.00 - 16.00 น.)	12,594	4,154	975	6	258	382	18,369	32,341	
			เร่งด่วนเย็น (16.00 - 19.00 น.)	6,370	1,403	499	5	82	149	8,508		
			เร่งด่วนเช้า (7.00 - 9.00 น.)	10,040	1,626	300	-	37	43	12,046		51,050
114	สะพานพระเจ้าตากสิน (29 พ.ค. 57)	สมเด็จพระเจ้าตากสิน	นอกเร่งด่วน (9.00 - 16.00 น.)	19,251	4,786	663	-	317	333	25,350	51,050	
			เร่งด่วนเย็น (16.00 - 19.00 น.)	10,311	2,618	353	1	99	272	13,654		
			เร่งด่วนเช้า (7.00 - 9.00 น.)	12,050	2,624	300	41	18	50	15,083		
			นอกเร่งด่วน (9.00 - 16.00 น.)	27,194	8,277	909	96	1,008	226	37,710	68,268	
115	สะพานกรุงเทพ (29 พ.ค. 57)	สะพานกรุงเทพ	เร่งด่วนเย็น (16.00 - 19.00 น.)	11,485	3,499	277	3	173	38	15,475		
			เร่งด่วนเช้า (7.00 - 9.00 น.)	4,101	1,995	124	74	43	75	6,412		
			นอกเร่งด่วน (9.00 - 16.00 น.)	13,341	6,471	369	169	272	241	20,863	36,709	
			เร่งด่วนเย็น (16.00 - 19.00 น.)	6,395	2,695	149	67	62	66	9,434		
116	สะพานพระราม 3 (29 พ.ค. 57)	สะพานพระราม 3	เร่งด่วนเช้า (7.00 - 9.00 น.)	5,036	2,541	72	-	483	-	8,132		
			นอกเร่งด่วน (9.00 - 16.00 น.)	16,134	7,988	255	-	2,084	-	26,461	46,679	
			เร่งด่วนเย็น (16.00 - 19.00 น.)	7,901	3,314	118	-	753	-	12,086		
			เร่งด่วนเช้า (7.00 - 9.00 น.)	6,493	2,909	3	-	498	-	9,903		
116	สะพานภูมิพล (29 พ.ค. 57)	สะพานภูมิพล	นอกเร่งด่วน (9.00 - 16.00 น.)	17,584	10,068	47	-	2,498	6	30,203	54,393	
			เร่งด่วนเย็น (16.00 - 19.00 น.)	8,791	4,674	37	-	780	5	14,287		

ปริมาณจราจรบริเวณทางแยกในเขตกรุงเทพมหานคร เดือนมกราคม - มิถุนายน ปี 2557 (ต่อ)
จำแนกตามประเภทรถและช่วงเวลา จัดเรียงตามวันที่สำรวจ

ลำดับที่	ชื่อทางแยก (วัน/เดือน/ปี)	ถนน/ซอย	ช่วงเวลา	ประเภทรถ (คัน)				ปริมาณรวม (คัน)				
				รถยนต์นั่ง	ตู้/บิกัดพ์	เมลล์ใหญ่	เมลล์เล็ก	บรรทุก	สามล้อ	แต่ละช่วงเวลา	แต่ละถนน	รวมทั้งแยก
117	สะพาน สมเด็จพระปิ่นเกล้า (30 พ.ค. 57)	สะพาน สมเด็จพระปิ่นเกล้า	เร่งด่วนเช้า (7.00 - 9.00 น.) นอกเร่งด่วน (9.00 - 16.00 น.) เร่งด่วนเย็น (16.00 - 19.00 น.)	9,664 31,290 13,753	2,722 10,670 4,661	336 1,490 704	95 344 151	70 543 148	274 609 202	13,161 44,946 19,619	77,726	77,726
118	สะพาน ปฐมบรมราชานุสรณ์ (30 พ.ค. 57)	สะพาน ปฐมบรมราชานุสรณ์	เร่งด่วนเช้า (7.00 - 9.00 น.) นอกเร่งด่วน (9.00 - 16.00 น.) เร่งด่วนเย็น (16.00 - 19.00 น.)	3,419 13,201 5,713	1,416 4,728 1,684	48 175 68	19 113 60	16 74 20	466 1,811 954	5,384 20,102 8,499	33,985	33,985
119	สะพานพระปกเกล้า (30 พ.ค. 57)	สะพานพระปกเกล้า	เร่งด่วนเช้า (7.00 - 9.00 น.) นอกเร่งด่วน (9.00 - 16.00 น.) เร่งด่วนเย็น (16.00 - 19.00 น.)	7,588 13,885 7,714	4,226 5,757 2,150	306 916 314	86 299 124	20 248 88	292 1,051 364	12,518 22,156 10,754	45,428	45,428
120	สะพานพระราม 7 (2 มิ.ย. 57)	สะพานพระราม 7	เร่งด่วนเช้า (7.00 - 9.00 น.) นอกเร่งด่วน (9.00 - 16.00 น.) เร่งด่วนเย็น (16.00 - 19.00 น.)	6,187 19,607 12,153	2,069 7,696 3,971	253 681 290	78 185 56	88 445 124	53 156 59	8,718 28,771 16,653	54,141	54,141
121	สะพานพระราม 8 (2 มิ.ย. 57)	สะพานพระราม 8	เร่งด่วนเช้า (7.00 - 9.00 น.) นอกเร่งด่วน (9.00 - 16.00 น.) เร่งด่วนเย็น (16.00 - 19.00 น.)	5,672 19,345 10,342	1,822 7,459 3,677	5 18 12	- 6 3	26 365 107	2 34 10	7,527 27,227 14,151	48,905	48,905
122	สะพานกรุงธน (2 มิ.ย. 57)	สะพานกรุงธน	เร่งด่วนเช้า (7.00 - 9.00 น.) นอกเร่งด่วน (9.00 - 16.00 น.) เร่งด่วนเย็น (16.00 - 19.00 น.)	9,496 23,066 11,580	2,158 6,466 2,783	308 1,105 373	5 - -	41 257 63	42 150 61	12,050 31,044 14,860	57,954	57,954
123	วชิระ (3 มิ.ย. 57)	สามเสน สุโขทัย	เร่งด่วนเช้า (7.00 - 9.00 น.) นอกเร่งด่วน (9.00 - 16.00 น.) เร่งด่วนเย็น (16.00 - 19.00 น.) เร่งด่วนเช้า (7.00 - 9.00 น.) นอกเร่งด่วน (9.00 - 16.00 น.) เร่งด่วนเย็น (16.00 - 19.00 น.)	1,413 3,846 1,265 5,660 18,249	332 1,128 370 1,459 5,021	152 637 239 21 89	- - - - -	4 70 34 26 159	13 67 7 33 122	1,914 5,748 1,915 7,199 23,640	9,577	49,903
			เร่งด่วนเย็น (16.00 - 19.00 น.)	7,289	2,039	107	-	31	21	9,487		

ปริมาณจราจรบริเวณทางแยกในเขตกรุงเทพมหานคร เดือนมกราคม - มิถุนายน ปี 2557 (ต่อ)
จำแนกตามประเภทและช่วงเวลา จัดเรียงตามวันที่สำรวจ

ลำดับที่	ชื่อทางแยก (วัน/เดือน/ปี)	ถนน/ซอย	ช่วงเวลา	ประเภทรถ (คัน)					ปริมาณรวม (คัน)			
				รถยนต์นั่ง	ตู้/ปิคอัพ	เมลิโตะ	มอเตอร์ไซด์	บรรทุก	สามล้อ	แต่ละช่วงเวลา	แต่ละถนน	รวมทั้งแยก
124	วงเวียนใหญ่ (4 มี.ย. 57)	สมเด็จพระเจ้าตากสิน	เร่งด่วนเช้า (7.00 - 9.00 น.)	5,683	1,412	231	79	53	201	7,659		
			นอกเร่งด่วน (9.00 - 16.00 น.)	17,735	5,181	790	285	316	535	24,842	43,515	
		ประชาธิปไตย	เร่งด่วนเย็น (16.00 - 19.00 น.)	8,182	2,294	222	76	61	179	11,014		
			เร่งด่วนเช้า (7.00 - 9.00 น.)	5,027	1,921	246	77	16	521	7,808		
			นอกเร่งด่วน (9.00 - 16.00 น.)	20,158	8,099	920	215	222	1,483	31,097	53,612	
			เร่งด่วนเย็น (16.00 - 19.00 น.)	9,378	4,037	434	89	112	657	14,707		170,594
125	พราณนก (5 มี.ย. 57)	อินทพรพิทักษ์	เร่งด่วนเช้า (7.00 - 9.00 น.)	3,974	1,544	294	55	54	1,017	6,938		
			นอกเร่งด่วน (9.00 - 16.00 น.)	14,580	5,108	1,136	165	347	2,826	24,162	46,497	
		ลาดหญ้า	เร่งด่วนเย็น (16.00 - 19.00 น.)	10,235	2,303	1,233	84	76	1,466	15,397		
			เร่งด่วนเช้า (7.00 - 9.00 น.)	3,163	759	178	65	47	345	4,557		
			นอกเร่งด่วน (9.00 - 16.00 น.)	9,916	2,950	1,311	191	258	1,216	15,842	26,970	
			เร่งด่วนเย็น (16.00 - 19.00 น.)	4,313	1,104	250	115	40	749	6,571		
126	ซังอี (6 มี.ย. 57)	อิสราภาพ	เร่งด่วนเช้า (7.00 - 9.00 น.)	1,859	561	34	8	10	227	2,699		
			นอกเร่งด่วน (9.00 - 16.00 น.)	6,945	2,269	138	77	112	555	10,096	16,725	
		พราณนก	เร่งด่วนเย็น (16.00 - 19.00 น.)	2,643	886	46	26	31	298	3,930		36,855
			เร่งด่วนเช้า (7.00 - 9.00 น.)	2,388	587	138	27	33	574	3,747		
			นอกเร่งด่วน (9.00 - 16.00 น.)	7,212	2,108	472	117	114	1,353	11,376	20,130	
			เร่งด่วนเย็น (16.00 - 19.00 น.)	3,440	834	225	47	27	434	5,007		
126	ซังอี (6 มี.ย. 57)	สามเสน	เร่งด่วนเช้า (7.00 - 9.00 น.)	2,658	775	219	2	37	25	3,716		
			นอกเร่งด่วน (9.00 - 16.00 น.)	9,550	2,771	709	4	196	117	13,347	21,684	
		ราชวิถี	เร่งด่วนเย็น (16.00 - 19.00 น.)	3,350	855	367	-	19	30	4,621		35,848
			เร่งด่วนเช้า (7.00 - 9.00 น.)	1,629	472	187	-	4	8	2,300		
			นอกเร่งด่วน (9.00 - 16.00 น.)	5,749	1,390	537	-	59	54	7,789	14,164	
			เร่งด่วนเย็น (16.00 - 19.00 น.)	3,047	800	200	-	3	25	4,075		

ปริมาณจราจรบริเวณทางแยกในเขตกรุงเทพมหานคร เดือนมกราคม - มิถุนายน ปี 2557 (ต่อ)
จำแนกตามประเภทรถและช่วงเวลา จัดเรียงตามวันที่สำรวจ

ลำดับที่	ชื่อทางแยก (วัน/เดือน/ปี)	ถนน/ซอย	ช่วงเวลา	ประเภทรถ (คัน)				ปริมาณรวม (คัน)				
				รถยนต์นั่ง	ตู้/ปิคอัพ	เมล์ใหญ่	เมล์เล็ก	บรรทุก	สามล้อ	แต่ละช่วงเวลา	แต่ละถนน	รวมทั้งแยก
127	ท่าพระ (9 มิ.ย. 57)	รัชดาภิเษก	เร่งด่วนเช้า (7.00 - 9.00 น.)	2,758	1,171	227	1	47	107	4,311		
			นอกเร่งด่วน (9.00 - 16.00 น.)	8,817	3,475	584	5	271	222	23,502		
			เร่งด่วนเย็น (16.00 - 19.00 น.)	4,148	1,292	199	12	91	75	5,817		
			เร่งด่วนเช้า (7.00 - 9.00 น.)	2,389	879	197	13	57	14	3,549		
			นอกเร่งด่วน (9.00 - 16.00 น.)	6,783	2,747	508	14	415	112	10,579	19,633	64,757
			เร่งด่วนเย็น (16.00 - 19.00 น.)	3,902	1,288	204	3	55	53	5,505		
128	ศิริราช (10 มิ.ย. 57)	เพชรเกษม	เร่งด่วนเช้า (7.00 - 9.00 น.)	2,561	850	168	12	47	195	3,833		
			นอกเร่งด่วน (9.00 - 16.00 น.)	8,165	2,911	355	73	272	502	12,278	21,622	
			เร่งด่วนเย็น (16.00 - 19.00 น.)	3,940	1,175	135	36	39	186	5,511		
			เร่งด่วนเช้า (7.00 - 9.00 น.)	3,608	1,041	103	-	10	143	4,905		
			นอกเร่งด่วน (9.00 - 16.00 น.)	11,061	3,022	239	-	88	529	14,939	25,789	
			เร่งด่วนเย็น (16.00 - 19.00 น.)	4,372	1,222	132	-	24	195	5,945		40,194
129	พระรามที่ 3 - ยานนาวา (11 มิ.ย. 57)	พระรามที่ 3	เร่งด่วนเช้า (7.00 - 9.00 น.)	1,942	401	54	-	5	225	2,627		
			นอกเร่งด่วน (9.00 - 16.00 น.)	5,555	1,325	168	-	43	929	8,020	14,405	
			เร่งด่วนเย็น (16.00 - 19.00 น.)	2,524	685	69	-	20	460	3,758		
			เร่งด่วนเช้า (7.00 - 9.00 น.)	4,899	1,374	157	-	134	21	6,585		
			นอกเร่งด่วน (9.00 - 16.00 น.)	13,190	5,808	334	-	1,004	53	20,389	35,614	
			เร่งด่วนเย็น (16.00 - 19.00 น.)	5,673	2,527	158	-	264	18	8,640		39,702
130	สาทรประดิษฐ์ (12 มิ.ย. 57)	ยานนาวา	เร่งด่วนเช้า (7.00 - 9.00 น.)	592	229	-	-	4	6	831		
			นอกเร่งด่วน (9.00 - 16.00 น.)	1,359	808	-	-	118	27	2,312	4,088	
			เร่งด่วนเย็น (16.00 - 19.00 น.)	520	371	3	-	47	4	945		
			เร่งด่วนเช้า (7.00 - 9.00 น.)	1,625	608	35	-	81	20	2,369		
			นอกเร่งด่วน (9.00 - 16.00 น.)	2,765	1,257	134	-	283	59	4,498	8,496	
			เร่งด่วนเย็น (16.00 - 19.00 น.)	1,065	468	54	-	31	11	1,629		65,309
130	พระรามที่ 3	เร่งด่วนเช้า (7.00 - 9.00 น.)	7,797	2,754	148	-	168	19	10,886			
			นอกเร่งด่วน (9.00 - 16.00 น.)	20,657	9,978	412	1	1,410	66	32,524	56,813	
			เร่งด่วนเย็น (16.00 - 19.00 น.)	8,292	4,393	195	-	497	26	13,403		

ปริมาณจราจรบริเวณทางแยกในเขตกรุงเทพมหานคร เดือนมกราคม - มิถุนายน ปี 2557 (ต่อ)
 จำแนกตามประเภทรถและช่วงเวลา จัดเรียงตามวันที่สำรวจ

ลำดับที่	ชื่อทางแยก (วัน/เดือน/ปี)	ถนน/ซอย	ช่วงเวลา	ประเภทรถ (คัน)					ปริมาณรวม (คัน)			
				รถยนต์นั่ง	ตู้/ปิคอัพ	เม็ตใหญ่	เม็ตเล็ก	บรรทุก	สามล้อ	แต่ละช่วงเวลา	รวมทั้งแยก	
131	เสนานิคม 2 - พหลโยธิน (13 มิ.ย. 57)	พหลโยธิน	เร่งด่วนเช้า (7.00 - 9.00 น.)	3,669	993	283	-	46	7	4,998		
			นอกเร่งด่วน (9.00 - 16.00 น.)	10,391	3,284	1,039	-	154	33	14,901	25,699	
			เร่งด่วนเย็น (16.00 - 19.00 น.)	4,237	1,173	361	1	20	8	5,800		26,881
			เร่งด่วนเช้า (7.00 - 9.00 น.)	237	50	-	-	-	-	287		
132	เสนานิคม 2 - ประเสริฐมูกิจ (13 มิ.ย. 57)	เสนานิคม 2	นอกเร่งด่วน (9.00 - 16.00 น.)	506	97	4	-	6	2	615	1,182	
			เร่งด่วนเย็น (16.00 - 19.00 น.)	201	70	-	-	3	6	280		
			เร่งด่วนเช้า (7.00 - 9.00 น.)	254	151	-	-	2	3	410		
			นอกเร่งด่วน (9.00 - 16.00 น.)	819	479	-	-	46	10	1,354	2,193	
133	เสนานิคม 2 - ประเสริฐมูกิจ (13 มิ.ย. 57)	ประเสริฐมูกิจ	เร่งด่วนเย็น (16.00 - 19.00 น.)	273	136	-	-	15	5	429		82,810
			เร่งด่วนเช้า (7.00 - 9.00 น.)	8,591	3,449	36	1	88	7	12,172		
			นอกเร่งด่วน (9.00 - 16.00 น.)	28,083	13,100	65	7	1,786	25	43,066	80,617	
			เร่งด่วนเย็น (16.00 - 19.00 น.)	17,889	6,802	321	15	343	9	25,379		
134	จรัญสนิทวงศ์ 28 (16 มิ.ย. 57)	จรัญสนิทวงศ์	เร่งด่วนเช้า (7.00 - 9.00 น.)	1,995	752	155	39	53	203	3,197		
			นอกเร่งด่วน (9.00 - 16.00 น.)	8,869	3,555	579	102	193	536	13,834	22,800	
			เร่งด่วนเย็น (16.00 - 19.00 น.)	3,628	1,534	239	48	59	261	5,769		24,453
			เร่งด่วนเช้า (7.00 - 9.00 น.)	63	28	-	-	5	28	124		
135	จรัญสนิทวงศ์ 30 (16 มิ.ย. 57)	จรัญสนิทวงศ์	นอกเร่งด่วน (9.00 - 16.00 น.)	742	260	-	-	12	148	1,162	1,653	
			เร่งด่วนเย็น (16.00 - 19.00 น.)	206	101	-	-	5	55	367		
			เร่งด่วนเช้า (7.00 - 9.00 น.)	2,916	1,313	285	65	12	296	4,887		
			นอกเร่งด่วน (9.00 - 16.00 น.)	10,000	4,302	729	253	517	521	16,322	28,411	
135	ลาดกระบัง 36 (17 มิ.ย. 57)	ลาดกระบัง	เร่งด่วนเย็น (16.00 - 19.00 น.)	4,819	1,686	297	78	109	213	7,202		28,477
			เร่งด่วนเช้า (7.00 - 9.00 น.)	5	4	-	-	-	-	9		
			นอกเร่งด่วน (9.00 - 16.00 น.)	15	18	-	-	-	4	37	66	
			เร่งด่วนเย็น (16.00 - 19.00 น.)	13	7	-	-	-	-	20		
135	ลาดกระบัง 36 (17 มิ.ย. 57)	ลาดกระบัง	เร่งด่วนเช้า (7.00 - 9.00 น.)	60	23	-	-	-	5	88		
			นอกเร่งด่วน (9.00 - 16.00 น.)	134	83	-	-	3	3	223	436	
			เร่งด่วนเย็น (16.00 - 19.00 น.)	78	46	-	-	-	1	125		25,733
			เร่งด่วนเช้า (7.00 - 9.00 น.)	2,772	1,402	27	7	78	14	4,300	25,297	
135	ลาดกระบัง 36 (17 มิ.ย. 57)	ลาดกระบัง	นอกเร่งด่วน (9.00 - 16.00 น.)	8,518	5,128	132	18	481	13	14,290		
			เร่งด่วนเย็น (16.00 - 19.00 น.)	4,086	2,425	59	10	125	2	6,707		

ปริมาณจราจรบริเวณทางแยกในเขตกรุงเทพมหานคร เดือนมกราคม - มิถุนายน ปี 2557 (ต่อ)
จำแนกตามประเภทรถและช่วงเวลา จัดเรียงตามวันที่สำรวจ

ลำดับที่	ชื่อทางแยก (วัน/เดือน/ปี)	ถนน/ซอย	ช่วงเวลา	ประเภทรถ (คัน)				ปริมาณรวม (คัน)				
				รถยนต์นั่ง	ตู้/ปิคอัพ	เมล์ใหญ่	เมล์เล็ก	บรรทุก	สามล้อ	แต่ละช่วงเวลา	แต่ละถนน	รวมทั้งแยก
136	ลาดกระบัง - ร่มเกล้า (17 มิ.ย. 57)	ร่มเกล้า	เร่งด่วนเช้า (7.00 - 9.00 น.)	1,148	649	16	-	120	3	1,936		
			นอกเร่งด่วน (9.00 - 16.00 น.)	4,248	2,336	36	1	431	2	7,054	11,982	
			เร่งด่วนเย็น (16.00 - 19.00 น.)	1,887	973	18	-	113	1	2,992		47,766
			เร่งด่วนเช้า (7.00 - 9.00 น.)	3,787	2,183	75	13	161	1	6,220		
			นอกเร่งด่วน (9.00 - 16.00 น.)	12,364	7,876	228	34	1,264	5	21,771	35,784	
137	สวนสยาม (18 มิ.ย. 57)	ลาดกระบัง	เร่งด่วนเย็น (16.00 - 19.00 น.)	4,663	2,689	112	16	311	2	7,793		
			เร่งด่วนเช้า (7.00 - 9.00 น.)	61	55	-	-	4	-	120		
			นอกเร่งด่วน (9.00 - 16.00 น.)	167	84	-	-	9	-	260	500	
			เร่งด่วนเย็น (16.00 - 19.00 น.)	76	41	-	-	2	1	120		
			เร่งด่วนเช้า (7.00 - 9.00 น.)	936	468	3	1	19	-	1,427		
138	ทางเข้านิคมอุตสาหกรรมบางชัน (18 มิ.ย. 57)	ทางเข้าสวนสยาม	นอกเร่งด่วน (9.00 - 16.00 น.)	2,699	1,645	18	8	42	6	4,418	7,652	42,820
			เร่งด่วนเย็น (16.00 - 19.00 น.)	1,117	666	6	4	12	2	1,807		
			เร่งด่วนเช้า (7.00 - 9.00 น.)	3,860	1,967	106	41	145	108	6,227		
			นอกเร่งด่วน (9.00 - 16.00 น.)	11,692	6,741	299	263	569	333	19,897	34,668	
			เร่งด่วนเย็น (16.00 - 19.00 น.)	5,057	2,886	171	117	190	123	8,544		
139	ทางเข้านิคมอุตสาหกรรมบางชัน (18 มิ.ย. 57)	ซอยเสรีไทย 87	เร่งด่วนเช้า (7.00 - 9.00 น.)	93	79	2	-	30	-	204		
			นอกเร่งด่วน (9.00 - 16.00 น.)	359	242	5	-	103	-	709	1,204	
			เร่งด่วนเย็น (16.00 - 19.00 น.)	161	88	7	-	35	-	291		
			เร่งด่วนเช้า (7.00 - 9.00 น.)	3,073	1,977	84	63	174	7	5,378		30,873
			นอกเร่งด่วน (9.00 - 16.00 น.)	9,814	5,915	217	143	939	16	17,044	29,669	
139	สน.ดอนเมือง (19 มิ.ย. 57)	เขตดุสิต	เร่งด่วนเย็น (16.00 - 19.00 น.)	4,475	2,274	133	52	312	1	7,247		
			เร่งด่วนเช้า (7.00 - 9.00 น.)	2,532	841	1	-	173	1	3,548		
			นอกเร่งด่วน (9.00 - 16.00 น.)	7,614	3,610	2	-	598	7	11,831	21,874	
			เร่งด่วนเย็น (16.00 - 19.00 น.)	4,387	1,887	2	-	217	2	6,495		
			เร่งด่วนเช้า (7.00 - 9.00 น.)	968	388	1	-	43	-	1,400		
139	สน.ดอนเมือง (19 มิ.ย. 57)	กำแพงเพชร 6	นอกเร่งด่วน (9.00 - 16.00 น.)	2,730	1,382	7	-	271	2	4,392	8,036	30,641
			เร่งด่วนเย็น (16.00 - 19.00 น.)	1,583	586	6	-	68	1	2,244		
			เร่งด่วนเช้า (7.00 - 9.00 น.)	33	30	-	-	10	-	73		
			นอกเร่งด่วน (9.00 - 16.00 น.)	254	117	-	-	95	3	469	731	
			เร่งด่วนเย็น (16.00 - 19.00 น.)	135	47	-	-	7	-	189		

ปริมาณจราจรบริเวณทางแยกในเขตกรุงเทพมหานคร เดือนมกราคม - มิถุนายน ปี 2557 (ต่อ)
จำแนกตามประเภทและช่วงเวลา จัดเรียงตามวันที่สำรวจ

ลำดับที่	ชื่อทางแยก (วัน/เดือน/ปี)	ถนน/ซอย	ช่วงเวลา	ประเภทรถ (คัน)					ปริมาณรวม (คัน)			
				รถยนต์นั่ง	ตู้/ปิคอัพ	เมล์ใหญ่	เมล์เล็ก	บรรทุก	สามล้อ	แต่ละช่วงเวลา	แต่ละถนน	รวมทั้งแยก
140	สามเสน (20 มิ.ย. 57)	สวรรคโลก	เร่งด่วนเช้า (7.00 - 9.00 น.)	1,385	316	1	-	5	9	1,716		
			นอกเร่งด่วน (9.00 - 16.00 น.)	3,873	1,169	9	-	66	49	5,166	9,986	
			เร่งด่วนเย็น (16.00 - 19.00 น.)	2,359	697	12	-	7	29	3,104		
			เร่งด่วนเช้า (7.00 - 9.00 น.)	871	244	4	-	6	21	1,146		
			นอกเร่งด่วน (9.00 - 16.00 น.)	4,188	1,296	22	-	21	60	5,587	9,316	31,458
			เร่งด่วนเย็น (16.00 - 19.00 น.)	1,852	696	11	-	8	16	2,583		
141	พระราม 9 ซอย 46 (23 มิ.ย. 57)	นครไชยศรี	เร่งด่วนเช้า (7.00 - 9.00 น.)	1,937	387	43	40	24	41	2,472		
			นอกเร่งด่วน (9.00 - 16.00 น.)	4,934	1,491	133	101	89	127	6,875	12,156	
			เร่งด่วนเย็น (16.00 - 19.00 น.)	1,986	679	42	39	16	47	2,809		
			เร่งด่วนเช้า (7.00 - 9.00 น.)	681	375	-	-	7	-	1,063		
			นอกเร่งด่วน (9.00 - 16.00 น.)	2,097	775	-	-	13	-	2,885	5,231	
			เร่งด่วนเย็น (16.00 - 19.00 น.)	1,008	274	-	-	1	-	1,283		78,853
142	พระราม 9 - ถาวรรัช 1 (23 มิ.ย. 57)	ถาวรรัช 1	เร่งด่วนเช้า (7.00 - 9.00 น.)	9,393	4,460	109	-	334	2	14,298		
			นอกเร่งด่วน (9.00 - 16.00 น.)	28,032	12,557	284	-	1,179	2	42,054	73,622	
			เร่งด่วนเย็น (16.00 - 19.00 น.)	11,666	5,171	127	-	303	3	17,270		
			เร่งด่วนเช้า (7.00 - 9.00 น.)	769	374	1	-	1	-	1,145		
			นอกเร่งด่วน (9.00 - 16.00 น.)	2,370	1,232	-	-	72	1	3,675	6,706	
			เร่งด่วนเย็น (16.00 - 19.00 น.)	1,138	743	-	-	4	1	1,886		86,937
143	ก้านันสารทิพย์ (24 มิ.ย. 57)	พุทธบูชา	เร่งด่วนเช้า (7.00 - 9.00 น.)	9,234	4,019	46	-	111	-	13,410		
			นอกเร่งด่วน (9.00 - 16.00 น.)	28,781	16,364	123	5	2,525	8	47,806	80,231	
			เร่งด่วนเย็น (16.00 - 19.00 น.)	11,909	6,530	68	-	505	3	19,015		
			เร่งด่วนเช้า (7.00 - 9.00 น.)	848	658	5	-	40	15	1,566		
			นอกเร่งด่วน (9.00 - 16.00 น.)	2,285	1,686	23	2	183	56	4,235	7,672	
			เร่งด่วนเย็น (16.00 - 19.00 น.)	1,093	688	10	2	36	42	1,871		23,180
143	ก้านันสารทิพย์ (24 มิ.ย. 57)	พุทธบูชา	เร่งด่วนเช้า (7.00 - 9.00 น.)	1,618	783	32	3	63	217	2,716		
			นอกเร่งด่วน (9.00 - 16.00 น.)	4,877	2,890	141	28	430	637	9,003	15,508	
			เร่งด่วนเย็น (16.00 - 19.00 น.)	1,943	1,267	78	25	165	311	3,789		

ปริมาณจราจรบริเวณทางแยกในเขตกรุงเทพมหานคร เดือนมกราคม - มิถุนายน ปี 2557 (ต่อ)
จำแนกตามประเภทและช่วงเวลา จัดเรียงตามวันที่สำรวจ

ลำดับที่	ชื่อทางแยก (วัน/เดือน/ปี)	ถนน/ซอย	ช่วงเวลา	ประเภทรถ (คัน)				ปริมาณรวม (คัน)				
				รถยนต์นั่ง	ตู้/ปิคอัพ	เมลล์ใหญ่	เมลล์เล็ก	บรรทุก	สามล้อ	แต่ละช่วงเวลา	แต่ละถนน	รวมทั้งแยก
144	สามแยกบางกะปิ (25 มิ.ย. 57)	ศรีนครินทร์	เร่งด่วนเช้า (7.00 - 9.00 น.)	2,267	760	237	34	25	113	3,436		
			นอกเร่งด่วน (9.00 - 16.00 น.)	9,224	3,612	617	133	108	179	13,873	23,119	
		ลาดพร้าว	เร่งด่วนเย็น (16.00 - 19.00 น.)	4,161	1,305	215	53	30	46	5,810		58,174
			เร่งด่วนเช้า (7.00 - 9.00 น.)	3,619	1,329	364	75	58	126	5,571		
			นอกเร่งด่วน (9.00 - 16.00 น.)	13,014	4,561	986	222	329	215	19,327	35,055	
			เร่งด่วนเย็น (16.00 - 19.00 น.)	7,630	1,894	418	129	62	24	10,157		
145	ถนน ระนอง รัชดาภิเษก พระรามที่ 3	ถนน ระนอง	เร่งด่วนเช้า (7.00 - 9.00 น.)	703	293	-	-	114	36	1,146		
			นอกเร่งด่วน (9.00 - 16.00 น.)	1,459	962	-	-	1,059	58	3,538	6,216	
		รัชดาภิเษก	เร่งด่วนเย็น (16.00 - 19.00 น.)	802	406	-	-	317	7	1,532		
			เร่งด่วนเช้า (7.00 - 9.00 น.)	1,142	554	70	4	55	164	1,989		
			นอกเร่งด่วน (9.00 - 16.00 น.)	2,839	1,309	66	3	112	701	5,030	9,174	
			เร่งด่วนเย็น (16.00 - 19.00 น.)	1,478	480	15	1	23	158	2,155		60,610
146	ตลาดพลู (27 มิ.ย. 57)	พระรามที่ 3	เร่งด่วนเช้า (7.00 - 9.00 น.)	2,587	895	40	11	111	96	3,740		
			นอกเร่งด่วน (9.00 - 16.00 น.)	7,055	4,075	193	33	700	162	12,218	20,475	
		สุนทรภะชา	เร่งด่วนเย็น (16.00 - 19.00 น.)	3,017	1,217	40	4	207	32	4,517		
			เร่งด่วนเช้า (7.00 - 9.00 น.)	3,528	961	172	30	87	31	4,809		
			นอกเร่งด่วน (9.00 - 16.00 น.)	9,024	4,294	714	92	686	190	15,000	24,745	
			เร่งด่วนเย็น (16.00 - 19.00 น.)	3,233	1,199	231	21	156	96	4,936		
147	ตลาดพลู (27 มิ.ย. 57)	รัชดาภิเษก	เร่งด่วนเช้า (7.00 - 9.00 น.)	5,182	1,662	253	-	32	81	7,210		
			นอกเร่งด่วน (9.00 - 16.00 น.)	17,033	6,450	738	-	383	260	24,864	43,861	
		เทอดไท	เร่งด่วนเย็น (16.00 - 19.00 น.)	8,341	3,036	292	-	43	75	11,787		60,749
			เร่งด่วนเช้า (7.00 - 9.00 น.)	2,030	826	70	20	37	373	3,356		
			นอกเร่งด่วน (9.00 - 16.00 น.)	5,652	2,143	195	45	201	1,542	9,778	16,888	
			เร่งด่วนเย็น (16.00 - 19.00 น.)	2,235	722	76	21	35	665	3,754		
147	อรัญญินท์ (30 มิ.ย. 57)	สุวรรณภูมิ	เร่งด่วนเช้า (7.00 - 9.00 น.)	851	274	22	-	5	28	1,180		
			นอกเร่งด่วน (9.00 - 16.00 น.)	3,324	817	73	-	26	84	4,324	7,523	
		อรัญญินท์	เร่งด่วนเย็น (16.00 - 19.00 น.)	1,628	319	10	-	12	50	2,019		
			เร่งด่วนเช้า (7.00 - 9.00 น.)	1,176	266	18	-	8	5	1,473		
			นอกเร่งด่วน (9.00 - 16.00 น.)	5,843	1,527	32	5	96	64	7,567	13,283	61,615
			เร่งด่วนเย็น (16.00 - 19.00 น.)	3,372	789	22	-	16	44	4,243		
พระรามที่ 4	เร่งด่วนเช้า (7.00 - 9.00 น.)	4,071	1,914	194	20	38	25	6,262				
	นอกเร่งด่วน (9.00 - 16.00 น.)	15,084	7,619	1,581	54	262	252	24,852	40,809			
			เร่งด่วนเย็น (16.00 - 19.00 น.)	6,067	2,931	520	20	40	117	9,695		

แหล่งข้อมูล : กองนโยบายและแผนงาน สำนักการจราจรและขนส่ง

ปริมาณจราจรบนสะพานข้ามแม่น้ำเจ้าพระยาในเขตกรุงเทพมหานคร ปี 2557
สำรวจช่วงเวลา 7.00 - 19.00 น.

หน่วย : คัน

สะพานข้ามแม่น้ำเจ้าพระยา (วัน / เดือน / ปี)	ขาเข้ากรุงเทพฯ			ขาออกกรุงเทพฯ			รวมเข้า-ออกกรุงเทพฯ		
	เร่งด่วนเช้า (7.00-9.00 น.)	เร่งด่วนเย็น (16.00-19.00 น.)	ตลอดวัน (7.00-19.00 น.)	เร่งด่วนเช้า (7.00-9.00 น.)	เร่งด่วนเย็น (16.00-19.00 น.)	ตลอดวัน (7.00-19.00 น.)	เร่งด่วนเช้า (7.00-9.00 น.)	เร่งด่วนเย็น (16.00-19.00 น.)	ตลอดวัน (7.00-19.00 น.)
1. สะพานกรุงเทพ (29 พ.ค. 57)	3,526	5,313	20,241	2,886	4,121	16,468	6,412	9,434	36,709
2. สะพานกรุงธน (2 มิ.ย. 57)	8,482	9,967	36,109	3,568	4,893	21,845	12,050	14,860	57,954
3. สะพานปฐมบรมราชานุสรณ์ (สะพานพระพุทธยอดฟ้า) (30 พ.ค. 57)	3,600	4,258	18,125	1,784	4,241	15,860	5,384	8,499	33,985
4. สะพานพระปกเกล้า (30 พ.ค. 57)	7,232	4,691	21,489	5,286	6,063	23,939	12,518	10,754	45,428
5. สะพานพระราม 3 (29 พ.ค. 57)	4,375	6,581	25,636	3,757	5,505	21,043	8,132	12,086	46,679
6. สะพานพระราม 7 (2 มิ.ย. 57)	3,923	8,495	26,586	4,795	8,158	27,555	8,718	16,653	54,141
7. สะพานพระราม 8 (2 มิ.ย. 57)	4,681	6,527	25,504	2,846	7,624	23,401	7,527	14,151	48,905
8. สะพานภูมิพล 1 (29 พ.ค. 57)	6,621	7,135	30,144	3,282	7,152	24,249	9,903	14,287	54,393
9. สะพานสมเด็จพระเจ้าตากสิน (29 พ.ค. 57)	7,349	7,476	33,756	7,734	7,999	34,512	15,083	15,475	68,268
10. สะพานสมเด็จพระปิ่นเกล้า (30 พ.ค. 57)	9,171	8,586	41,151	3,990	11,033	36,575	13,161	19,619	77,726

แหล่งข้อมูล : กองนโยบายและแผนงาน สำนักงานการจราจรและขนส่ง

สถิติปริมาณจราจรบนสะพานข้ามแม่น้ำเจ้าพระยา ในเขตกรุงเทพมหานครช่วงวันทำการปกติ ปี 2550 – 2557

หน่วย : คัน/วัน

ลำดับที่	ชื่อสะพาน	พ.ศ. 2550	พ.ศ. 2551	พ.ศ. 2552	พ.ศ. 2553	พ.ศ. 2554	พ.ศ. 2555	พ.ศ.2556	พ.ศ.2557
1	สะพานกรุงเทพ	59,676	55,715	***	58,844	38,493	34,848	31,956	36,709
2	สะพานกรุงธน	78,272	***	79,698	76,795	80,182	44,715	50,394	57,954
3	สะพานปฐมบรมราชานุสรณ์ (สะพานพระพุทธยอดฟ้า)	53,228	58,431	50,388	44,242	50,201	34,225	25,989	33,985
4	สะพานพระปกเกล้า	106,113	116,540	83,901	99,307	78,069	48,795	34,169	45,428
5	สะพานพระราม 3	74,774	78,864	***	76,128	75,611	73,958	47,185	46,679
6	สะพานพระราม 7	96,847	98,815	95,909	75,802	90,968	56,987	49,450	54,141
7	สะพานพระราม 8	71,268	72,873	***	69,942	72,873	56,881	54,698	48,905
8	สะพานภูมิพล 1	51,217	54,787	***	40,015	45,962	61,234	45,667	54,393
9	สะพานสมเด็จพระเจ้าตากสิน	109,783	110,143	***	112,265	110,580	72,781	79,606	68,268
10	สะพานสมเด็จพระปิ่นเกล้า	103,655	109,956	***	74,963	83,041	92,998	88,363	77,726

หมายเหตุ *** ไม่มีการจัดเก็บข้อมูล

: ข้อมูลปี 2550-2554 เป็นข้อมูลเฉลี่ยต่อวัน สํารวจจัดเก็บตลอด 24 ชั่วโมง ในวันจันทร์ - ศุกร์

: ข้อมูลปี 2555-2557 สํารวจจัดเก็บในวันทำการปกติ 1 วัน ช่วงเวลา 07.00 - 19.00 น.

แหล่งข้อมูล : กองนโยบายและแผนงาน สำนักการจราจรและขนส่ง

จำนวนรถที่ใช้ทางพิเศษรวมทุกสายทาง ปีงบประมาณ 2556
จำแนกตามประเภทของรถ

หน่วย : คัน

เดือน	รถชำระค่าผ่านทาง			รถไม่ชำระค่าผ่านทาง			รวมทั้งหมด
	4 ล้อ	6 - 10 ล้อ	> 10 ล้อ	รวม	ใช้บัตร	รถยนต์	
ตุลาคม/2555	47,026,879	1,436,993	372,172	48,836,044	101,216	159,601	49,120,493
พฤศจิกายน	47,868,086	1,531,339	387,952	49,787,377	100,678	178,757	50,091,992
ธันวาคม	47,682,629	1,453,822	381,294	49,517,745	90,030	161,769	49,790,328
มกราคม/2556	48,035,850	1,498,618	398,466	49,932,934	97,694	167,497	50,215,453
กุมภาพันธ์	44,398,225	1,428,389	364,804	46,191,418	84,405	147,786	46,440,989
มีนาคม	50,671,218	1,626,458	414,990	52,712,666	96,324	165,408	52,993,142
เมษายน	44,144,038	1,385,138	359,430	45,888,606	84,469	146,986	46,134,178
พฤษภาคม	47,468,442	1,555,251	408,213	49,431,906	92,691	163,687	49,703,070
มิถุนายน	46,956,285	1,530,061	393,753	48,880,099	93,755	156,341	49,144,983
กรกฎาคม	47,996,024	1,546,402	403,067	49,945,493	95,308	169,702	50,225,610
สิงหาคม	49,000,232	1,581,368	405,752	50,987,352	98,600	178,825	51,281,037
กันยายน	46,447,660	1,509,031	393,156	48,349,847	97,784	165,078	48,628,361
รวม	567,695,568	18,082,870	4,683,049	590,461,487	1,132,954	1,961,437	593,769,636

หมายเหตุ : 1. ทางพิเศษเฉลิมมหานคร เปิดให้บริการ เมื่อวันที่ 26 สิงหาคม 2525

2. ทางพิเศษศรีรัช เปิดให้บริการ เมื่อวันที่ 2 กันยายน 2536

3. ทางพิเศษฉลองรัช เปิดให้บริการ เมื่อวันที่ 16 มิถุนายน 2539

แหล่งข้อมูล : การทางพิเศษแห่งประเทศไทย

4. ทางพิเศษบูรพาวิถี เปิดให้บริการ เมื่อวันที่ 9 เมษายน 2541

5. ทางพิเศษอุดรรัถยา เปิดให้บริการ เมื่อวันที่ 2 ธันวาคม 2541

6. ทางพิเศษกาญจนาภิเษก(บางฟลู-สุขสวัสดิ์) เปิดให้บริการโดยจัดเก็บค่าผ่านทาง เมื่อวันที่ 23 มีนาคม 2552

**สถิติจำนวนรถยนต์ที่ใช้ทางพิเศษรวมทุกประเภท รวมทุกสายทาง
ปีงบประมาณ 2550 – 2556 จำแนกตามรายเดือน**

หน่วย : คัน

เดือน	ปี พ.ศ.						
	2550	2551	2552	2553	2554	2555	2556
ตุลาคม/กุมภาพันธ์	35,026,921	36,710,472	34,376,153	40,937,076	42,412,547	41,065,509	49,120,493
พฤศจิกายน	35,868,468	36,240,518	33,589,057	40,237,305	43,360,853	44,805,131	50,091,992
ธันวาคม	35,940,084	34,334,554	33,982,178	41,204,888	43,676,829	47,715,936	49,790,328
มกราคม/ปัจจุบัน	35,291,098	34,728,543	33,998,042	40,202,116	42,725,092	46,947,683	50,215,453
กุมภาพันธ์	33,336,173	33,628,402	32,206,966	38,334,893	40,030,577	45,958,113	46,440,989
มีนาคม	37,298,010	36,147,973	37,480,032	41,088,584	45,799,193	49,472,415	52,993,142
เมษายน	32,630,163	31,807,886	34,947,196	36,167,663	40,190,774	43,558,556	46,134,178
พฤษภาคม	35,242,909	33,510,274	37,635,699	36,328,390	43,143,031	47,756,562	49,703,070
มิถุนายน	35,544,689	32,792,987	38,969,956	41,391,233	44,058,405	46,700,387	49,144,983
กรกฎาคม	35,936,122	33,407,645	38,695,815	42,246,357	44,719,714	49,020,793	50,225,610
สิงหาคม	36,687,997	34,354,641	39,809,972	41,947,756	45,670,068	48,752,793	51,281,037
กันยายน	35,577,190	32,469,003	39,488,421	41,782,163	45,057,130	47,572,339	48,628,361
รวมทั้งปี	424,379,824	410,132,898	435,179,487	481,868,424	520,844,213	559,326,217	593,769,636

หมายเหตุ : 1. ทางพิเศษเฉลิมมหานคร เปิดให้บริการ เมื่อวันที่ 26 สิงหาคม 2525
 2. ทางพิเศษศรีรัช เปิดให้บริการ เมื่อวันที่ 2 กันยายน 2536
 3. ทางพิเศษฉลองรัช เปิดให้บริการ เมื่อวันที่ 16 มิถุนายน 2539

แหล่งข้อมูล : การทางพิเศษแห่งประเทศไทย

4. ทางพิเศษบูรพาวิถี เปิดให้บริการ เมื่อวันที่ 9 เมษายน 2541
 5. ทางพิเศษอุดรรัถยา เปิดให้บริการ เมื่อวันที่ 2 ธันวาคม 2541
 6. ทางพิเศษกาญจนาภิเษก(บางพลี-สุซสวัสดิ์) เปิดให้บริการโดยจัดเก็บค่าผ่านทาง เมื่อวันที่ 23 มีนาคม 2552

อัตราความเร็วเฉลี่ยในการเดินทางบนถนนในเขตกรุงเทพมหานคร ปี 2556

ลำดับที่	ชื่อถนน	ช่วงถนนที่ทำการสำรวจ	ความยาว (กิโลเมตร)	ความเร็วในการเดินทาง (กม./ชม.)			
				เร่งด่วนเช้า 7.00น. - 9.00น.		เร่งด่วนเย็น 16.00น. - 18.00น.	
				ขาเข้า	ขาออก	ขาเข้า	ขาออก
1	เกษตรวมินทร์	แยกวชิร-เกษตรวมินทร์ ถึง แยกเกษตร	8.50	21.40	25.93	22.61	25.05
2	งามวงศ์วาน	แยกเดลาช ถึง แยกเกษตร	6.20	21.20	29.48	25.64	22.33
3	จรัญสนิทวงศ์	แยกมโหสถวรัย ถึง แยกวัดวิมุตยาราม	14.15	20.50	22.73	23.96	20.08
4	เจริญกรุง(ต้น)	แยก รด. ถึง แยกทรงวาด	2.90	9.15	12.47	9.29	11.44
5	เจริญกรุง(ปลาย)	แยกทรงวาด ถึง แยกสุดถนน	4.40	15.42	14.61	13.97	10.98
6	เจริญนคร	แยกคลองสาน ถึง แยกราษฎร์บูรณะ	8.10	29.71	23.93	28.74	28.33
7	แจ้งวัฒนะ	แยกหัวแยกราชประสงค์ ถึง แยกอุโมงค์หลักสี่	10.40	16.80	24.03	27.51	27.12
8	นราธิวาสราชนครินทร์	แยกพระรามที่ 3 ถึง แยกสุรวงค์	4.20	9.92	14.04	14.41	14.59
9	นวมินทร์	แยกนวมินทร์ (กม.8) ถึง แยกบางกะปิ	8.80	24.76	28.25	28.01	24.11
10	บรมราชชนนี	แยกพุทธมณฑลสาย 2 ถึง แยกผ่านพิภพ	12.55	43.32	67.42	47.49	62.37
11	บางนา - ตราด	แยกสรรพาวุธ ถึง แยกวัดศรีเยี่ยม	5.88	35.86	25.61	30.41	30.48
12	ประชากิจปก	แยกบ้านแขก ถึง แยกประชากิจ	7.60	18.26	14.77	16.98	14.51
13	ประชาสงเคราะห์	แยกตลาดห้วยขวาง ถึง ทางขึ้นถนนจตุรทิศ	3.80	12.83	15.15	10.41	15.28
14	พญาไท	แยกอนุสาวรีย์ชัยฯ ถึง แยกสามย่าน	3.60	12.48	9.52	12.83	9.79
15	พระราม 9	แยกพระราม 9-ศรีนครินทร์ ถึง แยกพระราม 9	8.65	17.37	39.36	45.64	38.68
16	พระรามที่ 1	แยกเพลินจิต ถึง แยกเกษียรีย์ศึก	3.30	14.16	10.91	11.62	10.52
17	พระรามที่ 2	แยกพระราม2 ถึง แยกกาญจนาภิเษก	9.80	47.24	39.77	51.61	51.79
18	พระรามที่ 3	แยกเชื้อเพลิง ถึง แยกถนนตก	10.70	45.76	40.84	48.38	42.66
19	พระรามที่ 4	แยกหมอมี ถึง แยกพระโขนง	9.40	18.93	13.99	17.24	15.13
20	พระรามที่ 5	แยกสะพานแดง ถึง แยกพาดินชยางกร	3.90	18.01	18.25	22.18	19.77
21	พระรามที่ 6	แยกกำแพงเพชร ถึง แยกอรุณพงษ์	6.00	14.65	18.00	25.87	22.45
22	พหลโยธิน	แยกหลักสี่ ถึง แยกอนุสาวรีย์ชัยฯ	13.50	18.34	22.41	17.45	21.82
23	พัฒนาการ	แยกอนุชน-พัฒนาการ ถึง แยกคลองตัน	6.70	20.99	26.30	27.70	27.32
24	พิษณุโลก	แยกยมราช ถึง แยกเทเวศน์	2.25	13.50	8.32	29.35	11.42
25	เพชรบุรีตัดใหม่	แยกคลองตัน ถึง แยกยมราช	8.50	10.20	17.69	13.07	19.87

อัตราความเร็วเฉลี่ยในการเดินทางบนถนนในเขตกรุงเทพมหานคร ปี 2556 (ต่อ)

ลำดับที่	ชื่อถนน	ช่วงถนนที่ทำการศึกษา	ความยาว (กิโลเมตร)	ความเร็วในการเดินทาง (กม./ชม.)		
				เร่งด่วนเช้า 7.00น. - 9.00น.		เร่งด่วนเย็น 16.00น. - 18.00น.
				ขาเข้า	ขาออก	ขาเข้า
26	เยาวราช	แยกเมอริคิส ถึง แยกทรงวาด	1.70	20.08	15.09	17.48
27	รัชดาภิเษก	แยกรัชภิเษก ถึง แยกพระราม9	9.45	29.19	34.00	33.37
28	ราชดำเนิน	แยกป้อมเพ็ชร์ ถึง แยกพระรูป ร.5	3.40	13.75	16.14	6.59
29	ราชดำริ	แยกศาลาแดง ถึง แยกประตูน้ำ	2.20	10.91	16.17	8.57
30	ราชวิถี	แยกบางพลัด ถึง แยกอนุสาวรีย์ชัยฯ	5.40	9.91	15.70	12.94
31	ราชสิมา	แยกกระทรวงศึกษา ถึง แยกร่วมจิตต์	2.00	11.27	16.04	10.48
32	รามคำแหง(ต้น)	แยกหมู่บ้านสวนสน ถึง แยกคลองตัน	6.00	19.48	31.92	19.99
33	รามคำแหง(ปลาย)	แยกสุวินทวงศ์ ถึง แยกหมู่บ้านสวนสน	11.80	32.72	46.25	30.71
34	รามอินทรา	เชิงสะพานกัลป์รถถนนรามอินทรา ถึง แยกหลักสี่	10.55	27.89	38.25	35.40
35	ลาดพร้าว	แยกบางกะปิ ถึง แยกลาดพร้าว	10.75	11.63	17.20	17.53
36	วิภาวดีรังสิต	แยกแจ้งวัฒนะ ถึง แยกสวนดินแดง	14.70	36.16	57.00	52.20
37	ศรีนครินทร์	แยกวัดศรีเอี่ยม ถึง สามแยกบางกะปิ	11.00	21.87	25.29	24.61
38	ศรีบูรพา	แยกนวมินทร์ ถึง แยกบ้านม้า	2.20	15.27	15.65	14.39
39	ศรีอยุธยา	แยกมักกะสัน ถึง แยกสี่เสาเทเวศน์	4.53	16.40	13.21	19.08
40	สวรรคโลก	แยกสามเสน ถึง แยกยมราช	2.22	12.44	14.06	18.77
41	สาทร	แยกวิฑู ถึง แยกสาทร-เจริญกรุง	3.00	14.39	11.80	9.95
42	สามเสน	แยกเกียกกาย ถึง แยกบางลำพู	4.50	15.31	10.68	13.29
43	สีลม	แยกศาลาแดง ถึง แยกบางรัก	2.40	12.06	9.02	18.74
44	สุขุมวิท	แยกบางนา ถึง แยกใต้ทางด่วนเพลินจิต	10.80	11.69	15.66	12.58
45	สุรศักดิ์	แยกมehlthai ถึง แยกเจริญราษฎร์-จันทร์	2.10	11.38	11.29	13.16
46	เสรีไทย	แยกมีนบุรี ถึง แยกบางกะปิ	9.50	26.62	31.05	38.14
47	หลาหวง	แยกยมราช ถึง แยกผ่านฟ้าลีลาศ	1.60	13.21	ทางรถมวลชน	18.43
48	อรุณอมรินทร์	แยกประชานิคม ถึง แยกจปร.	7.80	25.58	30.09	16.39
49	อโศกดินแดง	แยกอนุสาวรีย์ชัยฯ ถึง แยกอ.ส.ท.	3.70	19.43	10.12	19.27
50	อินทรีพิทักษ์-เพชรเกษม	สุดเขตกรุงเทพฯ ถึง แยกวงเวียนใหญ่	17.55	20.08	20.61	19.51

แหล่งข้อมูล : กองนโยบายและแผนงาน สำนักการจราจรและขนส่ง

**อัตราความเร็วเฉลี่ยในการเดินทางบนถนนช่วงชั่วโมงเร่งด่วน
ในเขตกรุงเทพมหานครชั้นใน ปี 2551 ถึง ปี 2556**

ลำดับ	ชื่อย่อถนน	ความเร็วเฉลี่ยในการเดินทาง (เข้า - ออก) ในช่วงเร่งด่วน (กม./ชม.)											
		ปี 2551		ปี 2552		ปี 2553		ปี 2554		ปี 2555		ปี 2556	
		ขาเข้า	ขาออก	ขาเข้า	ขาออก	ขาเข้า	ขาออก	ขาเข้า	ขาออก	ขาเข้า	ขาออก	ขาเข้า	ขาออก
1	เจริญสนิทวงศ์	29.16	25.46	25.61	26.09	22.85	24.30	21.69	21.63	18.93	19.00	22.23	21.41
2	เจริญกรุง(ต้น)	13.30	17.85	15.77	18.14	12.24	16.60	14.43	15.68	12.12	14.56	9.22	11.95
3	เจริญกรุง(ปลาย)	17.08	15.43	18.29	14.47	15.76	12.56	14.48	14.10	15.05	14.07	14.70	12.79
4	นราธิวาสราชนครินทร์	11.04	16.10	12.86	16.86	12.67	14.02	13.11	16.49	11.41	17.38	12.16	14.31
5	ประชาสงเคราะห์	15.87	19.85	13.96	19.85	13.91	18.33	15.85	18.92	12.94	15.61	11.49	15.22
6	พญาไท	11.34	11.49	14.08	7.51	13.85	11.04	13.15	13.78	15.42	12.16	12.65	9.65
7	พระรามที่ 1	12.66	10.52	11.76	8.73	15.28	10.32	12.50	10.48	12.65	9.95	12.89	10.72
8	พระรามที่ 4	20.68	17.22	21.29	16.39	18.08	19.95	17.91	15.48	18.93	15.64	18.09	14.56
9	พระรามที่ 5	19.99	19.16	19.08	18.92	19.03	20.34	17.87	18.45	18.72	18.98	20.09	19.01
10	พระรามที่ 6	16.01	18.77	12.85	18.51	14.59	17.14	16.51	17.71	18.12	17.36	20.26	20.23
11	พหลโยธิน	18.20	19.62	17.67	18.77	16.00	23.24	21.59	26.38	19.42	20.02	16.87	22.58
12	พิษณุโลก	23.50	14.67	21.45	13.88	25.06	11.16	26.18	11.58	19.86	10.84	21.42	9.87
13	เพชรบุรีตัดใหม่	13.82	18.53	13.68	18.07	12.78	19.81	12.44	15.27	13.06	16.53	10.42	19.54
14	เยาวราช	เดินรถทางเดียว	17.53	เดินรถทางเดียว	17.41	เดินรถทางเดียว	14.79	เดินรถทางเดียว	15.81	เดินรถทางเดียว	16.06	เดินรถทางเดียว	16.28
15	ราชดำเนิน	12.13	17.81	11.39	15.68	11.10	14.28	10.79	12.43	11.85	13.12	10.17	15.11
16	ราชดำริ	15.28	10.96	13.30	11.03	13.76	11.09	15.23	12.74	10.12	12.24	9.74	15.30
17	ราชวิถี	10.74	14.43	11.11	14.44	13.23	16.87	11.33	16.51	10.45	15.99	11.42	16.31
18	ราชสิมา	11.55	ทางรถมวลชน	15.13	ทางรถมวลชน	14.07	17.39	11.15	14.76	12.18	14.54	10.87	15.32
19	วิภาวดีรังสิต	40.06	54.18	38.09	56.02	47.60	58.40	37.90	50.30	44.65	59.07	41.20	58.26
20	ศรีอยุธยา	15.46	14.61	17.38	17.53	16.58	16.05	20.05	17.14	19.12	15.38	17.74	10.94
21	สวนดุสิต	14.13	17.60	17.92	15.09	15.85	14.81	8.91	16.39	11.88	15.26	15.60	15.62
22	สาทร	10.65	9.11	12.06	11.41	12.06	10.59	11.70	10.29	8.95	8.12	12.17	12.51
23	สามเสน	14.10	12.13	18.25	12.52	13.49	11.93	13.12	10.40	14.33	10.61	14.30	10.52
24	สีลม	10.66	10.15	12.28	14.45	13.38	12.64	11.28	9.50	11.00	9.56	15.40	11.61
25	สุรศักดิ์	12.78	9.98	14.23	9.83	11.73	13.12	12.54	12.93	11.24	13.80	12.27	9.57
26	หาดานกลาง	22.64	ทางรถมวลชน	24.66	ทางรถมวลชน	19.77	ทางรถมวลชน	14.18	ทางรถมวลชน	17.76	ทางรถมวลชน	15.82	ทางรถมวลชน
27	อรุณอมรินทร์	22.64	29.91	19.06	33.30	20.42	27.19	17.29	25.95	22.45	31.14	21.90	29.36
28	อโศกดินแดง	25.89	13.29	23.53	13.58	29.27	10.71	28.85	15.20	19.27	12.17	19.35	12.28

แหล่งข้อมูล : กองนโยบายและแผนงาน สำนักงานการจราจรและขนส่ง

อัตราความเร็วเฉลี่ยในการเดินทางบนถนนช่วงชั่วโมงเร่งด่วน
ในเขตกรุงเทพมหานครชั้นกลาง ปี 2551 ถึง ปี 2556

ลำดับ	ชื่อย่อถนน	ช่วงถนนที่ทำการสำรวจ	ความเร็วเฉลี่ยในการเดินทาง (กม./ชม.) ในช่วงเร่งด่วน (กม./ชม.)											
			ปี 2551		ปี 2552		ปี 2553		ปี 2554		ปี 2555		ปี 2556	
			ขาเข้า	ขาออก	ขาเข้า	ขาออก	ขาเข้า	ขาออก	ขาเข้า	ขาออก	ขาเข้า	ขาออก	ขาเข้า	ขาออก
1	เกษตรนวมินทร์	30.59	28.40	25.86	26.45	22.08	24.77	22.66	24.77	24.91	23.59	22.00	25.49	
2	งามวงศ์วาน	31.91	36.67	26.08	31.78	30.55	33.22	34.20	39.70	28.56	37.95	23.42	25.90	
3	เจริญนคร	23.22	23.58	24.43	24.96	26.42	22.09	28.13	27.60	28.19	27.32	29.22	26.13	
4	นวมินทร์	31.01	28.65	31.24	30.08	31.44	29.33	33.02	29.58	27.64	27.57	26.38	26.18	
5	ประชาธิปไตย	21.29	17.34	23.50	18.10	21.81	18.37	20.42	18.33	18.45	15.33	17.62	14.64	
6	พระราม 9	29.89	42.63	29.43	39.82	30.37	45.59	30.16	44.19	34.46	43.44	31.50	39.02	
7	พระรามที่ 3	49.94	43.42	54.89	46.37	51.24	40.24	42.84	42.45	47.79	39.45	47.35	41.09	
8	พหลโยธิน	24.24	24.60	23.58	18.64	26.85	23.45	30.77	19.87	22.03	24.57	20.06	23.24	
9	พัฒนาการ	26.49	28.39	24.67	28.76	23.53	32.99	23.48	27.98	23.00	30.02	24.34	26.81	
10	เพชรบุรีตัดใหม่	13.86	19.46	15.56	17.89	13.36	16.12	11.54	15.75	10.93	16.95	15.24	18.75	
11	รัชดาภิเษก	30.08	41.21	27.78	42.65	26.74	37.93	37.62	43.21	26.37	43.16	31.28	35.64	
12	รามคำแหง(ต้น)	20.96	28.29	22.44	27.76	20.57	30.15	21.20	27.39	19.59	24.33	19.73	28.60	
13	รามคำแหง(ปลาย)	32.14	43.81	34.78	46.85	36.19	44.99	33.44	40.00	29.25	39.58	31.72	42.51	
14	รามอินทรา	24.70	43.04	25.63	39.89	29.59	43.30	25.47	44.21	29.71	36.04	31.64	35.44	
15	ลาดพร้าว	19.76	18.63	19.05	19.49	17.19	19.85	17.34	18.25	18.08	16.39	14.58	16.06	
16	วิภาวดีรังสิต	46.01	53.09	51.75	54.03	46.49	51.70	48.41	48.89	49.37	47.93	49.34	51.03	
17	ศรีนครินทร์	24.97	23.80	22.35	25.30	20.84	23.95	21.17	23.41	20.32	25.01	23.24	25.20	
18	ศรีบูรพา	10.96	16.25	16.98	17.92	16.76	19.06	16.27	21.66	11.41	12.12	14.83	16.04	
19	สุขุมวิท	15.31	15.51	12.73	14.24	14.02	14.74	15.56	16.75	13.89	15.69	12.13	14.93	
20	เสรีไทย	36.44	29.43	34.75	28.81	35.87	32.28	31.94	30.35	32.06	29.43	32.38	31.35	
21	อินทรีพิทักษ์-เพชรเกษม	28.18	38.16	34.27	36.57	29.12	33.57	23.92	30.26	23.28	22.08	23.09	18.87	

แหล่งข้อมูล : กองนโยบายและแผนงาน สำนักงานการจราจรและขนส่ง

อัตราความเร็วเฉลี่ยในการเดินทางบนถนนช่วงชั่วโมงเร่งด่วน ในเขตกรุงเทพมหานครชั้นนอก ปี 2551 ถึง ปี 2556

ลำดับ	ชื่อถนน	ความเร็วเฉลี่ยในการเดินทาง (เข้า - ออก) ในช่วงเร่งด่วน (กม./ชม.)											
		ปี 2551		ปี 2552		ปี 2553		ปี 2554		ปี 2555		ปี 2556	
		ขาเข้า	ขาออก	ขาเข้า	ขาออก	ขาเข้า	ขาออก	ขาเข้า	ขาออก	ขาเข้า	ขาออก	ขาเข้า	ขาออก
1	แจ้งวัฒนะ	24.74	34.78	19.10	31.54	28.71	37.18	19.04	28.73	40.24	37.47	22.16	25.58
2	บรมราชชนนี	50.78	58.07	46.21	57.39	39.58	59.17	57.81	56.19	44.11	50.86	45.41	64.90
3	บางนา - ตราด	42.30	38.52	36.16	30.82	39.39	31.57	33.86	32.71	37.71	28.32	33.13	28.04
4	พระรามที่ 2	57.58	56.38	49.96	42.32	54.87	53.48	53.80	48.47	49.61	44.74	49.43	45.78
5	อินทรพิทักษ์-เพชรเกษม	32.69	33.57	24.98	29.40	26.99	31.55	24.77	30.29	21.55	24.21	19.79	22.37

แหล่งข้อมูล : กองนโยบายและแผนงาน สำนักการจราจรและขนส่ง

**แผนภาพแสดงการเปรียบเทียบอัตราความเร็วเฉลี่ยในชั่วโมงเร่งด่วนแบ่งตามชั้นเขตพื้นที่
ในเขตกรุงเทพมหานคร ปี 2551 - 2556**

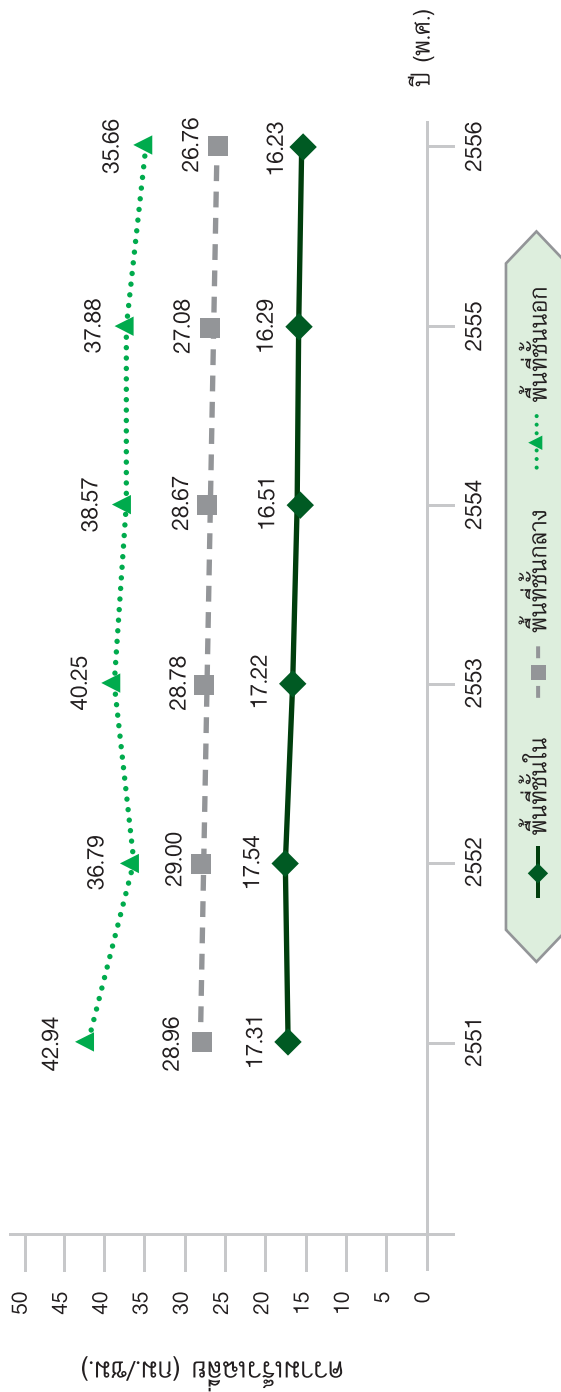

สถิติการขนส่ง

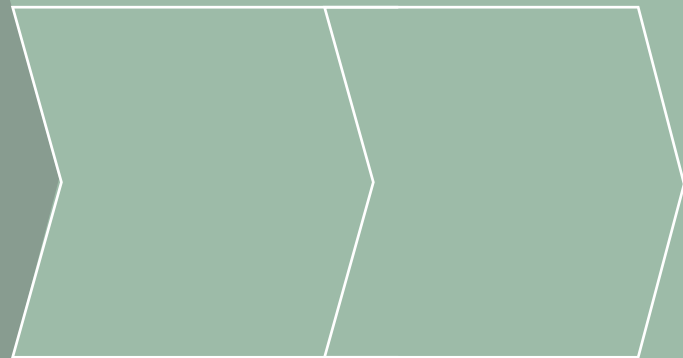

สถิติจำนวนผู้โดยสารที่ใช้บริการการรถไฟแห่งประเทศไทย ทางรถไฟผ่านชานเมือง
(กรุงเทพ - ชุมทางบ้านภาชี) ปีงบประมาณ 2551 - 2556 จำแนกตามสถานี

ลำดับ ที่	สถานี	จำนวนผู้โดยสาร (คน)					
		ปี 2551	ปี 2552	ปี 2553	ปี 2554	ปี 2555	ปี 2556
1	กรุงเทพ	9,704,906	7,602,087	7,447,467	10,478,522	9,221,435	8,537,518
2	ยมราช**	6,523	229	16,448	138	57	53
3	โรงพยาบาลรามธิบดี**	728	261	622	465	329	347
4	สามเสน	558,654	538,088	497,408	470,302	397,514	394,667
5	ชุมทางบางซื่อ1	436,157	455,764	408,378	412,834	332,435	350,956
6	ชุมทางบางซื่อ2	323,564	361,213	340,313	337,686	304,176	354,437
7	พหลโยธิน	99	-	-	-	18	-
8	นิคมรถไฟ กม.11**	15,223	1,369	953	488	329	578
9	บางเขน	381,861	401,846	377,420	375,678	301,002	303,066
10	ทุ่งสองห้อง*	5,683	319	312	19	4	4
11	หลักสี่	427,777	451,224	420,170	403,167	335,728	313,998
12	การเคหะ กม.19**	21,058	333	374	256	165	113
13	ตลาดใหม่ดอนเมือง**	194	1	-	-	-	-
14	ดอนเมือง	731,829	699,156	611,597	559,206	458,750	444,103
15	หลักหก**	665	-	-	1	-	-
16	คลองรังสิต*	382	11	10	14	9	3
17	รังสิต	451,472	614,762	511,239	472,519	299,818	351,939
18	คลองหนึ่ง**	2,223	10	2	6	16	14
19	เขียงราก	23,353	26,370	24,511	25,048	26,909	28,013
20	มหาวิทยาลัยธรรมศาสตร์*	29	16	8	8	47	77
21	นวนคร*	1,879	2,171	1,573	568	278	205
22	เขียงรากน้อย	23,406	29,218	80,458	26,263	22,485	20,706
23	คลองพุทรา	22,187	27,188	24,951	28,475	30,005	24,982
24	บางปะอิน	154,592	165,586	150,331	139,067	108,934	103,211
25	บ้านโพ	5,675	8,287	8,239	7,724	7,056	7,213
26	อยุธยา	1,063,091	1,202,285	1,108,417	1,092,868	872,411	938,027
27	บ้านม้า	3,109	3,351	3,514	3,024	1,987	1,944
28	มาบพระจันทร์	24,286	34,253	32,605	30,466	31,183	32,319
29	บ้านดอนกลาง**	912	2	21	-	6	-
30	พระแก้ว	35,266	44,547	40,118	44,416	38,131	36,045
31	ชุมทางบ้านภาชี	357,378	380,503	337,445	340,351	299,822	280,358
รวม		14,784,161	13,050,450	12,444,904	15,249,579	13,091,039	12,524,896

หมายเหตุ : * ที่หยุดรถ, ** ป้ายหยุดรถ

แหล่งข้อมูล : กองการตลาด การรถไฟแห่งประเทศไทย

**สถิติจำนวนผู้โดยสารที่ใช้บริการการรถไฟแห่งประเทศไทย ทางรถไฟสายใต้
(ธนบุรี - ชุมทางหนองปลาตุก) ปีงบประมาณ 2551 - 2556 จำแนกตามรายสถานี**

ลำดับ ที่	สถานี	จำนวนผู้โดยสาร (คน)					
		ปี 2551	ปี 2552	ปี 2553	ปี 2554	ปี 2555	ปี 2556
1	ธนบุรี	635,051	719,701	709,311	380,548	365,152	323,517
2	จรัญสนิทวงศ์**	232	134	86	115	36	45
3	บางระมาด*	1,067	17	7	5	4	-
4	ชุมทางดิ่งชัน	33,851	38,250	36,739	43,659	41,502	73,071
5	บางบำหรุ	45,891	45,032	40,333	36,392	35,079	52,534
6	บางซื่อ	-	-	-	-	-	17,373
7	บ้านฉิมพลี*	1,093	24	8	3	4	1
8	พุทธมณฑลสาย 2*	385	2	1	7	6	5
9	ศาลาธรรมสพน์	50,810	50,723	43,573	54,664	47,758	49,896
10	ศาลายา	189,608	221,479	216,792	266,925	255,982	276,858
11	วัดสุพรรณ	24,573	35,858	34,699	33,969	38,825	29,638
12	คลองมหาสวัสดิ์*	368	2	1	13	53	4
13	วัดจี้วราย	50,847	63,952	64,826	72,509	76,322	78,573
14	นครชัยศรี	21,568	26,976	27,469	27,373	36,055	33,162
15	ท่าแฉลบ	10,325	15,082	16,028	15,951	15,873	17,025
16	ต้นลำโรง	21,955	29,851	24,830	21,838	26,928	29,588
17	นครปฐม	324,776	399,433	364,218	356,903	412,683	367,851
18	พระราชวังสนามจันทร์*	109	11	10	35	7	27
19	โพรงมะเดื่อ	17,698	26,809	26,345	23,667	19,932	19,988
20	คลองบางตาล	6,738	7,987	7,368	7,847	7,383	7,010
21	ชุมทางหนองปลาตุก	50,492	41,041	30,892	28,714	25,308	21,561
รวม		1,487,437	1,722,364	1,643,536	1,371,137	1,404,892	1,397,727

หมายเหตุ : * ที่หยุดรถ, ** ป้ายหยุดรถ

แหล่งข้อมูล : กองการตลาด การรถไฟแห่งประเทศไทย

**สถิติจำนวนผู้โดยสารที่ใช้บริการการรถไฟแห่งประเทศไทย ทางรถไฟสายตะวันออก
(กรุงเทพ - ชุมทางฉะเชิงเทรา) ปีงบประมาณ 2551 - 2556 จำแนกตามรายสถานี**

ลำดับ ที่	สถานี	จำนวนผู้โดยสาร (คน)					
		ปี 2551	ปี 2552	ปี 2553	ปี 2554	ปี 2555	ปี 2556
1	กรุงเทพ	9,704,906	7,602,087	7,447,467	10,478,522	9,221,435	8,537,518
2	ยมราช**	6,523	229	16,448	138	57	53
3	อู่ทอง**	3,155	34	40	62	60	23
4	พญาไท**	30,211	10,713	8,116	8,103	7,781	6,709
5	ราชปรารภ**	4	8	17	-	-	-
6	มักกะสัน	233,482	324,780	258,947	197,034	158,768	130,949
7	โอศุก**	16,932	2,232	915	418	764	632
8	คลองตัน	176,548	214,648	193,823	182,446	169,282	134,927
9	สุขุมวิท 71**	3,664	104	56	58	62	101
10	หัวหมาก	391,538	457,658	372,387	337,339	282,505	241,089
11	บ้านทับช้าง	92,921	101,908	85,074	73,412	75,697	98,217
12	ชอยวัดลานบุญ**	4,253	1,033	365	310	476	475
13	ลาดกระบัง	286,906	329,040	345,540	332,879	300,652	282,237
14	พระจอมเกล้า**	36,930	17,742	15,285	11,136	1,333	1,211
5	หัวตะเข้	359,274	367,574	312,026	415,862	330,259	260,929
16	คลองหลวงแพ่ง	79,136	81,805	69,204	72,518	63,879	53,400
17	คลองอุดมชลจร**	6,507	114	33	35	78	24
18	เปรง	129,256	159,834	148,775	143,868	133,206	120,495
19	คลองแขวงกลั่น**	12,835	156	82	47	77	58
20	คลองบางพระ	55,616	67,249	60,858	59,655	57,528	55,393
21	บางเตย**	691	12	12	3	4	8
22	ชุมทางฉะเชิงเทรา	930,100	1,134,662	1,035,506	1,455,146	1,049,631	959,234
รวม		12,561,388	10,873,622	10,370,976	13,768,991	11,853,534	10,883,682

หมายเหตุ : ** ป้ายหยุดรถ

แหล่งข้อมูล : กองการตลาด การรถไฟแห่งประเทศไทย

สถิติจำนวนผู้โดยสารที่ใช้บริการการรถไฟแห่งประเทศไทย ทางรถไฟสายแม่กลอง
(วงเวียนใหญ่ - แม่กลอง) ปีงบประมาณ 2551 - 2556 จำแนกตามรายสถานี

ลำดับ ที่	สถานี	จำนวนผู้โดยสาร (คน)					
		ปี 2551	ปี 2552	ปี 2553	ปี 2554	ปี 2555	ปี 2556
1	วงเวียนใหญ่	2,244,766	1,625,058	1,688,523	2,507,105	2,300,020	2,332,197
2	ตลาดพลู	310,347	382,964	387,769	385,394	346,955	343,200
3	จอมทอง**	682	84	10	-	-	-
4	วัดโทร**	12,107	5	4	10	-	16
5	วัดสิงห์	332,375	306,060	288,693	271,758	248,056	221,657
6	บางบอน*	12,383	7	1	1	26	80
7	การเคหะธนบุรี*	25,104	117	28	-	1	-
8	รางโพลี*	91,657	121,739	114,921	108,676	111,634	101,034
9	สามแยก**	3,885	-	24	-	-	1
10	พรมแดน*	11,356	2	-	-	-	-
11	บางน้ำจืด*	6,278	4	7	-	-	1
12	คอกควาย*	3,820	15	2	-	-	41
13	บ้านขอม*	7,643	18	4	12	11	20
14	มหาชัย	1,052,625	1,220,921	1,185,483	754,156	671,936	625,567
15	บ้านแหลม	27,314	51,143	39,966	30,877	35,624	36,036
16	ท่าฉลอม*	6,486	-	-	80	-	-
17	บ้านสีกด*	2,761	-	-	-	-	-
18	บางกระเจ้า*	731	-	-	-	-	-
19	บ้านป้อ*	1,521	-	-	-	-	-
20	บางโหนด*	2,179	-	-	-	-	-
21	บ้านกาหลง*	1,075	-	-	-	20	12
22	บ้านนาขวาง*	189	-	-	-	-	-
23	บ้านนาโคก*	504	-	-	-	-	-
24	เขตเมือง**	48	-	-	-	-	-
25	ลาดใหญ่**	111	-	-	-	-	-
26	แม่กลอง	62,195	226,310	196,477	89,610	78,509	60,666
รวม		4,220,142	3,934,447	3,901,912	4,147,679	3,792,792	3,720,528

หมายเหตุ : * ที่หยุดรถ, ** ป้ายหยุดรถ

แหล่งข้อมูล : กองการตลาด การรถไฟแห่งประเทศไทย

จำนวนผู้โดยสารที่ใช้บริการรถไฟฟ้า BTS ปี 2556
จำนวนผู้โดยสารที่ใช้บริการรถไฟฟ้าระบบขนส่งมวลชนกรุงเทพมหานคร (รถไฟฟ้า BTS) ปี 2556
จำแนกตามรายเดือน

หน่วย : เที่ยวคน

สถานี	เดือน												รวม
	มกราคม	กุมภาพันธ์	มีนาคม	เมษายน	พฤษภาคม	มิถุนายน	กรกฎาคม	สิงหาคม	กันยายน	ตุลาคม	พฤศจิกายน	ธันวาคม	
หมอชิต	1,183,000	1,075,000	1,317,000	1,141,000	1,186,000	1,190,000	1,208,000	1,259,000	1,166,000	1,240,000	1,243,000	1,221,000	14,429,000
สะพานตากาย	257,000	238,000	283,000	246,000	260,000	256,000	262,000	273,000	254,000	270,000	268,000	251,000	3,118,000
อาร์บี	353,000	319,000	375,000	330,000	349,000	351,000	360,000	374,000	354,000	370,000	390,000	330,000	4,255,000
สนามเป้า	108,000	97,000	112,000	96,000	107,000	111,000	124,000	127,000	118,000	122,000	127,000	106,000	1,355,000
อนุสาวรีย์ชัยสมรภูมิ	1,343,000	1,218,000	1,453,000	1,281,000	1,368,000	1,346,000	1,384,000	1,444,000	1,348,000	1,450,000	1,404,000	1,268,000	16,307,000
พญาไท	616,000	562,000	856,000	720,000	682,000	658,000	669,000	707,000	637,000	789,000	692,000	580,000	8,168,000
ราชเทวี	332,000	301,000	364,000	308,000	326,000	337,000	344,000	365,000	341,000	355,000	381,000	359,000	4,113,000
สยาม	1,754,000	1,622,000	2,068,000	1,782,000	1,788,000	1,822,000	1,840,000	1,950,000	1,721,000	1,964,000	1,873,000	1,932,000	22,116,000
ชิดลม	825,000	761,000	878,000	748,000	813,000	845,000	849,000	917,000	867,000	884,000	915,000	951,000	10,253,000
เพลินจิต	544,000	492,000	560,000	486,000	526,000	530,000	549,000	571,000	547,000	544,000	580,000	505,000	6,434,000
นานา	507,000	453,000	525,000	449,000	468,000	474,000	480,000	527,000	487,000	492,000	514,000	490,000	5,866,000
อโศก	1,392,000	1,309,000	1,444,000	1,251,000	1,406,000	1,437,000	1,460,000	1,549,000	1,467,000	1,525,000	1,494,000	1,396,000	17,130,000
พร้อมพงษ์	675,000	625,000	698,000	582,000	666,000	666,000	681,000	732,000	685,000	691,000	720,000	674,000	8,095,000
ทองหล่อ	397,000	369,000	422,000	360,000	408,000	397,000	390,000	434,000	417,000	429,000	442,000	409,000	4,874,000
เอกมัย	448,000	416,000	474,000	419,000	447,000	445,000	458,000	481,000	450,000	457,000	474,000	434,000	5,403,000
พระโขนง	310,000	260,000	312,000	273,000	314,000	315,000	328,000	337,000	317,000	323,000	328,000	304,000	3,721,000
อ่อนนุช	773,000	714,000	803,000	720,000	782,000	787,000	789,000	830,000	797,000	819,000	833,000	769,000	9,416,000
บางจาก	160,000	146,000	166,000	140,000	169,000	194,000	207,000	213,000	207,000	209,000	226,000	202,000	2,239,000
ปิ่นเกล้า	166,000	151,000	175,000	144,000	166,000	188,000	198,000	207,000	198,000	198,000	208,000	189,000	2,188,000
อุดมสุข	395,000	364,000	430,000	372,000	408,000	444,000	464,000	485,000	470,000	499,000	495,000	455,000	5,281,000

จำนวนผู้โดยสารที่ใช้บริการรถไฟฟ้าระบบขนส่งมวลชนกรุงเทพมหานคร (รถไฟฟ้า BTS) ปี 2556 (ต่อ)
จำนวนตามรายเดือน

หน่วย : เที่ยวคน

สถานี	เดือน												รวม
	มกราคม	กุมภาพันธ์	มีนาคม	เมษายน	พฤษภาคม	มิถุนายน	กรกฎาคม	สิงหาคม	กันยายน	ตุลาคม	พฤศจิกายน	ธันวาคม	
บางนา	119,000	87,000	111,000	86,000	105,000	115,000	108,000	120,000	117,000	126,000	132,000	112,000	1,338,000
แบริ่ง	496,000	462,000	542,000	482,000	533,000	562,000	578,000	605,000	583,000	613,000	607,000	559,000	6,622,000
สนามกีฬาแห่งชาติ	566,000	525,000	592,000	535,000	541,000	534,000	537,000	586,000	523,000	529,000	566,000	550,000	6,584,000
ราชดำริ	152,000	142,000	161,000	138,000	151,000	152,000	159,000	170,000	155,000	156,000	165,000	155,000	1,856,000
ศาลาแดง	930,000	865,000	975,000	973,000	916,000	910,000	962,000	1,011,000	928,000	955,000	1,017,000	916,000	11,358,000
ช่องนนทรี	652,000	590,000	680,000	603,000	654,000	675,000	709,000	727,000	691,000	709,000	726,000	623,000	8,039,000
สุรศักดิ์	352,000	314,000	330,000	307,000	334,000	360,000	377,000	389,000	361,000	351,000	385,000	321,000	4,181,000
สะพานตากสิน	581,000	536,000	581,000	499,000	510,000	530,000	606,000	627,000	525,000	524,000	467,000	614,000	6,758,000
กรุงธนบุรี	477,000	415,000	448,000	398,000	439,000	440,000	457,000	468,000	433,000	442,000	443,000	332,000	5,216,000
วงเวียนใหญ่	478,000	389,000	437,000	393,000	411,000	421,000	442,000	455,000	416,000	433,000	443,000	370,000	5,088,000
โพธิ์นิมิตร	42,000	64,000	56,000	51,000	55,000	62,000	65,000	68,000	64,000	64,000	72,000	68,000	731,000
ตลาดพลู	-	58,000	157,000	163,000	180,000	198,000	214,000	226,000	215,000	222,000	244,000	226,000	2,103,000
วุฒากาศ	-	-	-	-	-	-	-	-	-	-	-	78,000	78,000
บางหว้า	-	-	-	-	-	-	-	-	-	-	-	249,000	249,000
รวม	17,383,000	15,939,000	18,785,000	16,476,000	17,468,000	17,752,000	18,258,000	19,234,000	17,859,000	18,754,000	19,056,000	17,998,000	214,962,000

หมายเหตุ : 1.สถานีโพธิ์นิมิตร เปิดให้บริการเมื่อวันที่ 12 มกราคม 2556
 2.สถานีตลาดพลู เปิดให้บริการเมื่อวันที่ 14 กุมภาพันธ์ 2556
 3.สถานีวุฒากาศ และสถานีบางหว้า เปิดให้บริการเมื่อวันที่ 5 ธันวาคม 2556
 แหล่งข้อมูล : บริษัท ระบบขนส่งมวลชนกรุงเทพ จำกัด (มหาชน)

สถิติจำนวนผู้โดยสารที่ใช้บริการรถไฟฟ้าระบบขนส่งมวลชนกรุงเทพมหานคร (รถไฟฟ้า BTS) ปี 2550 - 2556 จำแนกตามรายเดือน

หน่วย : เที่ยวคน

เดือน	จำนวนผู้โดยสาร						
	ปี 2550	ปี 2551	ปี 2552	ปี 2553	ปี 2554	ปี 2555	ปี 2556
มกราคม	11,176,771	11,268,000	10,990,000	12,360,000	12,837,326	16,398,000	17,383,000
กุมภาพันธ์	11,040,387	10,844,000	10,373,000	11,865,000	12,060,342	16,599,000	15,939,000
มีนาคม	11,496,040	12,034,000	12,373,000	13,039,000	14,451,045	17,739,000	18,785,000
เมษายน	9,622,920	10,364,000	10,501,000	9,504,000	12,235,817	15,645,000	16,476,000
พฤษภาคม	10,660,187	10,927,000	11,111,000	6,899,000	12,871,250	16,181,000	17,468,000
มิถุนายน	11,138,190	11,647,000	12,270,000	12,004,000	14,134,260	16,196,000	17,752,000
กรกฎาคม	11,184,459	11,678,000	11,502,000	12,474,000	14,220,136	17,272,000	18,258,000
สิงหาคม	12,011,756	11,839,000	12,118,000	12,668,000	15,655,350	17,012,000	19,234,000
กันยายน	10,854,810	11,072,000	11,830,000	12,649,000	15,165,713	16,477,000	17,859,000
ตุลาคม	11,325,881	11,979,000	12,562,000	13,177,000	14,114,029	17,167,000	18,754,000
พฤศจิกายน	11,663,130	11,651,000	12,703,000	13,310,000	13,484,368	17,395,000	19,056,000
ธันวาคม	10,897,306	11,045,000	12,634,000	13,192,000	15,867,717	17,004,000	17,998,000
รวมทั้งปี	133,071,837	136,348,000	140,967,000	143,141,000	167,097,353	201,085,000	214,962,000

แผนภูมิแสดงจำนวนผู้โดยสารที่ใช้บริการรถไฟฟ้า BTS เปรียบเทียบระหว่างปี 2550 - 2556

หน่วย : เที่ยวคน

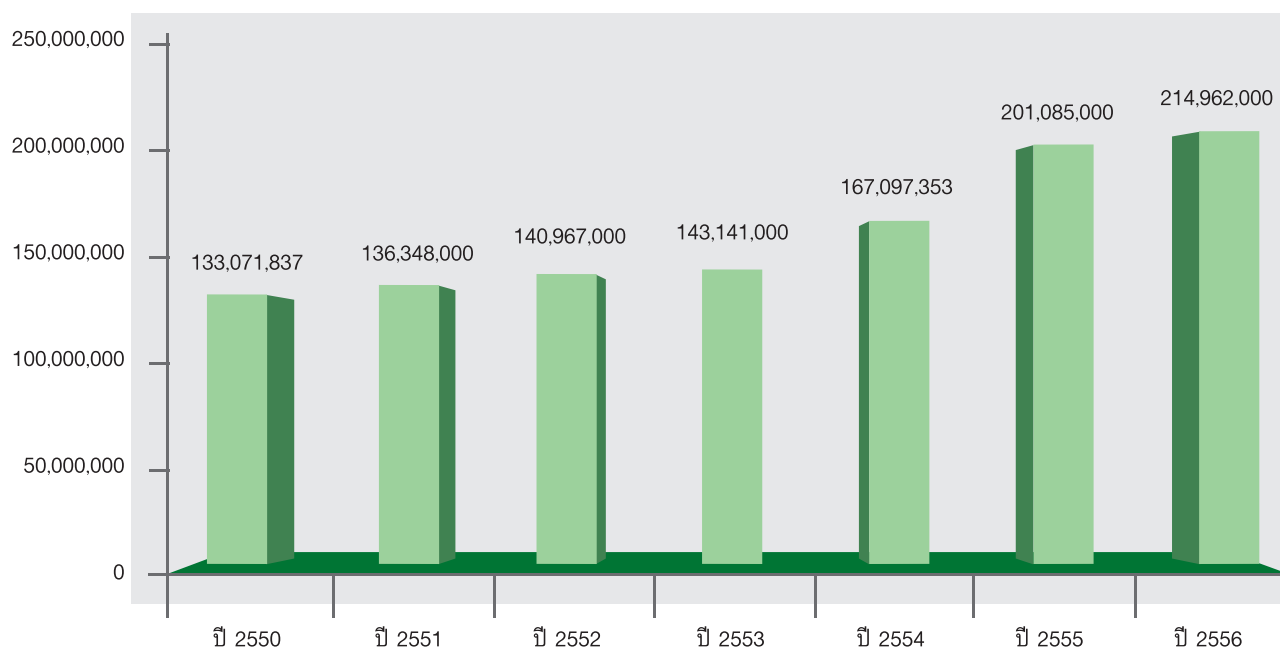

ปี พ.ศ.

แหล่งข้อมูล : บริษัทระบบขนส่งมวลชนกรุงเทพ จำกัด (มหาชน)

จำนวนผู้โดยสารที่ใช้บริการรถไฟฟ้ามหานคร ปี 2556
จำแนกตามรายสถานี

หน่วย : เที่ยวคน

สถานี	เดือน											รวม	
	มกราคม	กุมภาพันธ์	มีนาคม	เมษายน	พฤษภาคม	มิถุนายน	กรกฎาคม	สิงหาคม	กันยายน	ตุลาคม	พฤศจิกายน		ธันวาคม
1. บางซื่อ	223,917	211,486	239,120	209,038	227,981	238,293	243,586	252,378	237,215	254,616	265,255	236,163	2,839,048
2. กำแพงเพชร	117,809	116,738	147,992	115,131	124,191	119,892	105,387	120,567	108,313	112,654	116,577	126,625	1,431,876
3. สวนจตุจักร	380,049	364,239	441,157	379,910	404,973	413,500	413,165	429,379	408,282	447,151	442,086	416,204	4,940,095
4. พหลโยธิน	491,412	457,556	531,634	462,065	511,147	524,111	527,615	543,388	506,699	542,316	546,865	517,550	6,162,358
5. ลาดพร้าว	441,399	422,605	472,750	412,604	453,144	476,793	482,041	495,147	472,413	496,256	499,148	441,502	5,565,802
6. รัชดาภิเษก	128,936	121,335	136,434	114,386	129,571	134,444	137,996	140,078	136,689	137,495	141,223	123,188	1,581,775
7. สุทธิสาร	322,181	296,583	334,047	288,684	324,954	333,691	350,767	352,250	343,458	345,908	355,841	316,950	3,965,314
8. หัวขวาง	480,191	449,069	497,422	427,707	482,463	499,290	514,681	531,852	510,389	510,762	525,059	475,436	5,904,321
9. ศูนย์วัฒนธรรมแห่งประเทศไทย	385,864	384,846	417,238	392,997	376,774	375,342	385,326	385,310	383,190	375,230	386,819	349,754	4,538,690
10. พระราม 9	585,609	549,172	627,378	553,138	615,462	635,935	659,496	669,459	649,249	673,442	676,959	629,344	7,524,643
11. เพชรบุรี	493,300	447,670	447,358	374,619	444,597	494,642	531,378	547,441	530,281	502,494	567,447	478,497	5,859,724
12. สุขุมวิท	1,008,801	971,060	1,095,401	954,698	1,033,016	1,049,959	1,070,690	1,120,782	1,081,235	1,152,799	1,129,046	1,041,888	12,709,375
13. ศูนย์การประชุมแห่งชาติสิริกิติ์	248,074	388,108	379,739	418,814	342,485	392,566	308,789	315,755	335,494	572,418	336,345	239,959	4,278,546
14. คลองเตย	52,245	48,439	57,760	47,016	49,737	51,921	52,942	55,608	52,388	50,302	54,281	47,430	620,069
15. ลุมพินี	304,852	281,151	316,527	267,720	294,397	299,376	307,328	321,552	306,640	304,354	321,202	281,292	3,606,391
16. สีลม	538,776	510,899	572,303	537,792	531,833	543,190	561,002	590,640	560,036	584,489	598,477	549,771	6,679,208
17. สามย่าน	279,519	264,261	266,752	223,870	262,664	314,974	319,867	310,476	297,873	289,534	311,077	259,586	3,400,453
18. หัวลำโพง	408,556	414,809	423,432	354,682	373,453	373,362	396,736	418,994	378,547	417,801	437,546	430,426	4,828,344
รวม	6,891,490	6,700,026	7,404,444	6,474,871	6,982,842	7,271,281	7,368,792	7,601,056	7,298,391	7,770,021	7,711,253	6,961,565	86,436,032

แหล่งข้อมูล : บริษัท รถไฟฟ้ากรุงเทพ จำกัด (มหาชน)

จำนวนผู้โดยสารโดยเฉลี่ยที่ใช้บริการรถไฟฟ้ามหานคร ปี 2556 จำแนกตามรายเดือน

หน่วย : เที่ยวคน/วัน

เดือน	จำนวนผู้โดยสารโดยเฉลี่ย		
	วันจันทร์ - ศุกร์	วันเสาร์ - อาทิตย์และวันหยุดนักขัตฤกษ์	ตลอดเดือน
มกราคม	251,771	150,280	222,306
กุมภาพันธ์	270,376	173,653	239,287
มีนาคม	264,558	184,873	238,853
เมษายน	249,874	157,024	215,829
พฤษภาคม	264,892	162,491	225,253
มิถุนายน	274,801	177,527	242,376
กรกฎาคม	275,109	159,151	237,703
สิงหาคม	283,616	164,511	245,195
กันยายน	276,071	166,767	243,280
ตุลาคม	276,080	188,474	250,646
พฤศจิกายน	288,473	183,703	257,042
ธันวาคม	273,735	156,482	224,565
รวมทั้งปี	270,894	168,082	236,811

เปรียบเทียบจำนวนผู้โดยสารโดยเฉลี่ยที่ใช้บริการรถไฟฟ้ามหานคร ปี 2556

หน่วย : เที่ยวคน/วัน

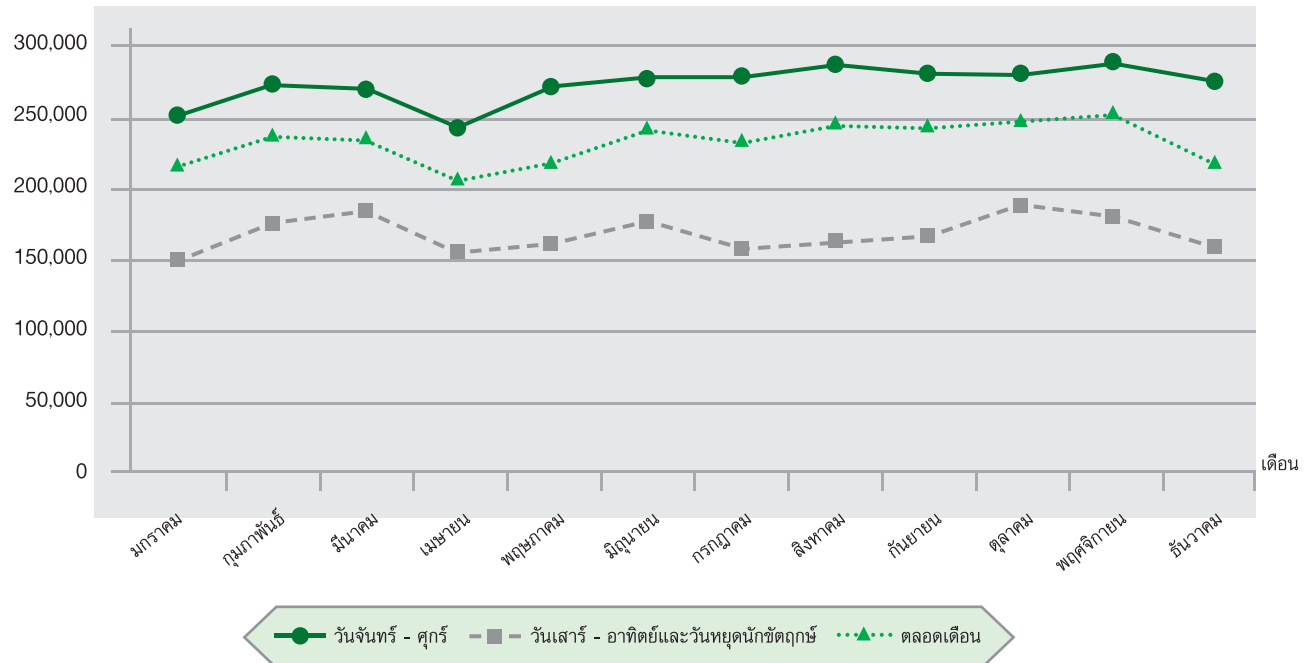

แหล่งข้อมูล: บริษัท รถไฟฟ้ากรุงเทพ จำกัด (มหาชน)

สถิติจำนวนผู้โดยสารที่ใช้บริการรถไฟฟ้ามหานคร ปี 2550 - 2556 จำแนกตามรายเดือน

หน่วย : เที่ยวคน

เดือน	จำนวนผู้โดยสาร						
	ปี 2550	ปี 2551	ปี 2552	ปี 2553	ปี 2554	ปี 2555	ปี 2556
มกราคม	4,728,728	5,042,004	5,089,705	5,366,223	5,531,212	6,452,802	6,891,490
กุมภาพันธ์	4,558,275	4,965,571	4,885,392	5,297,898	5,400,744	6,480,024	6,700,026
มีนาคม	5,185,876	5,563,551	5,848,980	5,993,468	6,324,886	7,118,186	7,404,444
เมษายน	4,458,043	4,570,040	4,744,203	4,934,741	4,965,682	5,831,398	6,474,871
พฤษภาคม	4,779,177	4,781,451	4,888,665	3,600,624	5,374,407	6,449,854	6,982,842
มิถุนายน	5,397,364	5,346,070	5,500,721	5,553,051	6,072,200	6,706,764	7,271,281
กรกฎาคม	5,153,347	5,265,623	5,265,341	5,714,635	6,062,663	7,174,245	7,368,792
สิงหาคม	4,899,156	5,202,483	5,290,701	5,631,453	6,352,425	6,884,495	7,601,056
กันยายน	5,004,416	5,752,002	5,506,058	5,802,955	6,446,143	6,817,992	7,298,391
ตุลาคม	5,424,150	5,658,639	5,682,448	5,721,842	5,462,932	7,220,419	7,770,021
พฤศจิกายน	5,359,702	5,446,464	5,722,071	5,838,226	4,721,476	7,070,679	7,711,253
ธันวาคม	4,645,197	5,014,520	5,302,697	5,458,512	6,325,710	6,395,468	6,961,565
รวมทั้งปี	59,593,431	62,608,418	63,726,982	64,913,628	69,040,480	80,602,326	86,436,032

แผนภูมิแสดงจำนวนผู้โดยสารที่ใช้บริการรถไฟฟ้ามหานคร เปรียบเทียบระหว่างปี 2550 - 2556

หน่วย : เที่ยวคน



แหล่งข้อมูล : บริษัท รถไฟฟ้ากรุงเทพ จำกัด (มหาชน)

สถิติจำนวนผู้โดยสารรถไฟฟ้าเชื่อมท่าอากาศยานสุวรรณภูมิ ปี 2553 - 2556

หน่วย : เที่ยวบิน

เดือน	ปี 2553			ปี 2554			ปี 2555			ปี 2556		
	รถไฟฟ้า ท่าอากาศยาน สุวรรณภูมิ (City Line)	รถไฟฟ้า ท่าอากาศยาน สุวรรณภูมิ (Express Line)	รวม	รถไฟฟ้า ท่าอากาศยาน สุวรรณภูมิ (City Line)	รถไฟฟ้า ท่าอากาศยาน สุวรรณภูมิ (Express Line)	รวม	รถไฟฟ้า ท่าอากาศยาน สุวรรณภูมิ (City Line)	รถไฟฟ้า ท่าอากาศยาน สุวรรณภูมิ (Express Line)	รวม	รถไฟฟ้า ท่าอากาศยาน สุวรรณภูมิ (City Line)	รถไฟฟ้า ท่าอากาศยาน สุวรรณภูมิ (Express Line)	รวม
มกราคม	-	-	-	972,870	19,556	992,426	1,126,090	90,043	1,216,133	1,201,426	55,008	1,256,434
กุมภาพันธ์	-	-	-	871,866	16,747	888,613	1,156,609	86,773	1,243,382	1,098,103	37,225	1,135,328
มีนาคม	-	-	-	1,041,113	14,612	1,055,725	1,221,222	83,624	1,304,846	1,303,037	42,758	1,345,795
เมษายน	-	-	-	864,263	13,645	877,908	1,088,973	80,047	1,169,020	1,127,467	38,946	1,166,413
พฤษภาคม	-	-	-	917,290	13,435	930,725	1,147,705	73,587	1,221,292	1,165,948	38,657	1,204,605
มิถุนายน	-	-	-	949,468	47,579	997,047	1,130,281	62,116	1,192,397	1,180,646	35,688	1,216,334
กรกฎาคม	-	-	-	989,848	59,879	1,049,727	1,194,452	76,796	1,271,248	1,275,357	40,561	1,315,918
สิงหาคม	263,296	6,785	270,081	1,052,486	73,540	1,126,026	1,199,764	90,434	1,290,198	44,296	1,333,708	
กันยายน	943,089	20,764	963,853	1,008,069	62,407	1,070,476	1,212,063	87,854	1,299,917	1,284,685	1,327,563	
ตุลาคม	1,099,339	21,404	1,120,743	1,030,530	69,619	1,100,149	1,177,338	63,760	1,241,098	1,342,160	1,381,704	
พฤศจิกายน	1,171,802	22,205	1,194,007	1,046,500	70,939	1,117,439	1,196,059	72,584	1,268,643	1,427,907	1,472,087	
ธันวาคม	1,170,938	21,142	1,192,080	1,128,909	86,466	1,215,375	1,136,873	76,960	1,213,833	1,353,963	1,397,145	
รวม	4,648,464	92,300	4,740,764	11,873,212	548,424	12,421,636	13,987,429	944,578	14,932,007	15,110,111	502,923	15,613,034
เฉลี่ยต่อเดือน	929,693	18,460	948,153	989,434	45,702	1,035,136	1,165,619	78,715	1,244,334	1,259,176	41,910	1,301,086

หมายเหตุ : 1. รถไฟฟ้าท่าอากาศยานสุวรรณภูมิ (City Line) หมายถึง ขบวนที่รับ-ส่งผู้โดยสารระหว่างสถานีพญาไท ถึงสถานีปลายทางที่ท่าอากาศยานสุวรรณภูมิ ใช้เวลา 30 นาที โดยจอดรับ-ส่งผู้โดยสารระหว่างทางอีก 6 สถานี ได้แก่ สถานีราชปรารภ สถานีมีนกะสัน สถานีรามคำแหง สถานีหัวหมาก สถานีบ้านทับช้าง และสถานีลาดกระบัง

: 2. รถไฟฟ้าท่าอากาศยานสุวรรณภูมิ (Express Line) หมายถึง ขบวนที่รับ-ส่งผู้โดยสารระหว่าง สถานีมีนกะสัน สถานีปลายทางที่ท่าอากาศยานสุวรรณภูมิ (สถานีปลายทาง) เท่านั้น ใช้เวลา 15 นาที

: 3. รถไฟฟ้าเชื่อมท่าอากาศยานสุวรรณภูมิ เปิดให้บริการอย่างเป็นทางการเมื่อวันที่ 23 สิงหาคม 2553

แหล่งข้อมูล : ศูนย์ปฏิบัติการและมวลชนสัมพันธ์ โครงการแอร์พอร์ต เรลลิงค์

สถิติจำนวนผู้โดยสารรถโดยสารประจำทางด่วนพิเศษ (BRT) ปี 2553-2556

หน่วย : เที่ยวคน

เดือน	ปี 2553			ปี 2554			ปี 2555			ปี 2556		
	จำนวนผู้โดยสารเฉลี่ยต่อวัน		จำนวนผู้โดยสารรวม	จำนวนผู้โดยสารเฉลี่ยต่อวัน		จำนวนผู้โดยสารรวม	จำนวนผู้โดยสารเฉลี่ยต่อวัน		จำนวนผู้โดยสารรวม	จำนวนผู้โดยสารเฉลี่ยต่อวัน		จำนวนผู้โดยสารรวม
	วันทำการราชการ	วันหยุดราชการ		วันทำการราชการ	วันหยุดราชการ		วันทำการราชการ	วันหยุดราชการ		วันทำการราชการ	วันหยุดราชการ	
มกราคม	-	-	-	13,649	10,706	327,412	16,038	12,864	386,130	16,811	12,907	426,424
กุมภาพันธ์	-	-	-	13,473	11,325	304,196	16,393	14,115	400,717	17,010	14,020	383,025
มีนาคม	-	-	-	12,651	11,019	335,047	15,651	13,649	396,904	15,019	12,766	379,227
เมษายน	-	-	-	12,518	10,766	275,365	14,401	12,206	321,864	15,897	14,625	371,342
พฤษภาคม	-	-	28,788	13,513	11,657	315,697	15,409	13,636	390,835	18,126	16,630	447,280
มิถุนายน	-	-	427,721	15,940	13,077	402,981	18,205	14,424	436,230	20,989	17,409	506,830
กรกฎาคม	-	-	489,302	15,742	12,787	381,368	18,336	14,983	469,343	20,671	17,474	529,122
สิงหาคม	-	-	505,908	16,389	13,525	417,174	18,303	14,629	443,869	21,068	17,813	528,153
กันยายน	13,890	12,021	353,665	16,193	13,029	408,352	18,296	14,313	437,486	21,007	17,774	519,542
ตุลาคม	11,816	11,196	295,167	14,445	14,479	345,436	15,913	13,024	407,479	18,609	17,240	485,730
พฤศจิกายน	13,785	12,517	353,346	14,687	13,250	376,117	17,682	14,049	445,187	20,838	18,659	522,391
ธันวาคม	13,271	11,739	322,487	16,411	14,840	399,622	16,882	14,506	386,500	19,945	18,153	466,335
รวม			1,830,573			4,288,767			4,922,544			5,565,401

หมายเหตุ : 1. เปิดให้บริการทดลองเดินรถโดยสารประจำทางด่วนพิเศษ (BRT) โดยไม่คิดค่าโดยสาร เมื่อวันที่ 29 พฤษภาคม 2553

2. เปิดให้บริการเดินรถโดยสารประจำทางด่วนพิเศษ (BRT) เต็มรูปแบบ เมื่อวันที่ 2 มกราคม 2554

แหล่งข้อมูล : บริษัท กรุงเทพมหานคร จำกัด

สถิติจำนวนผู้ใช้บริการรถโดยสารประจำทางเฉลี่ยต่อวัน ขององค์การขนส่งมวลชนกรุงเทพ ปีงบประมาณ 2550 - 2556 จำแนกตามประเภทรถโดยสาร

หน่วย : เที่ยวคน/วัน

ปีงบประมาณ	ประเภท		รวม	เปรียบเทียบ +เพิ่ม/-ลด
	รถปรับอากาศ	รถธรรมดา		
2550	747,805	932,947	1,680,752	
2551	706,305	892,491	1,598,797	-81,955
2552	607,717	505,639	1,113,357	-485,440
2553	568,089	480,353	1,048,443	-64,914
2554	544,484	482,655	1,027,139	-21,304
2555	558,420	411,892	970,312	-56,827
2556	538,218	397,507	935,726	-34,586

เปรียบเทียบจำนวนผู้ใช้บริการรถโดยสารประจำทางเฉลี่ยต่อวัน ขององค์การขนส่งมวลชนกรุงเทพ ระหว่างปี งบประมาณ 2550 - 2556

หน่วย : เที่ยวคน/วัน

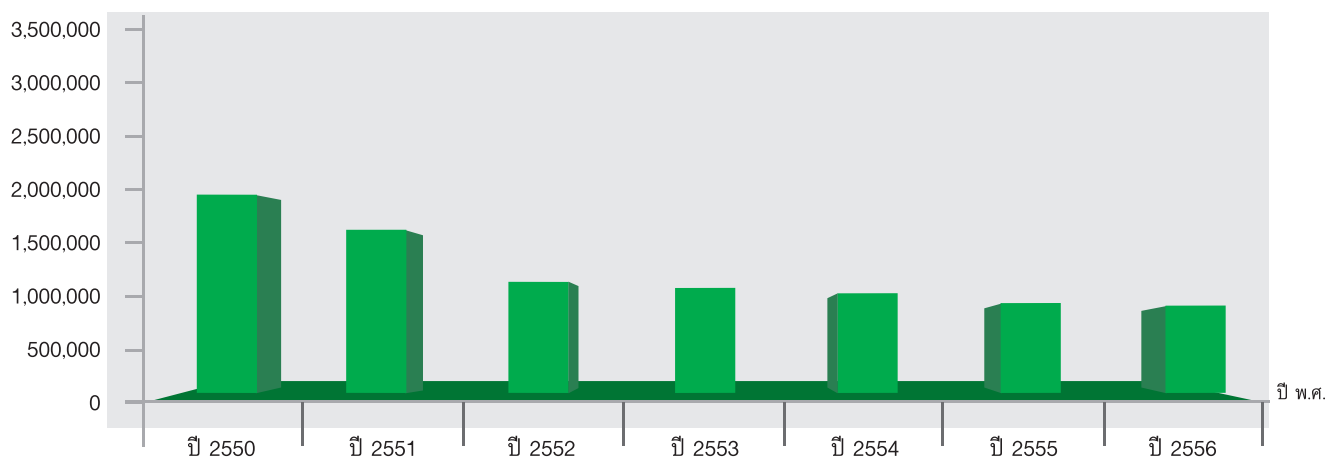

- หมายเหตุ :
1. รวมตัวล่วงหน้าที่แปลงเป็นตัวม้วนแล้ว (1 มี.ค. 2554-ปัจจุบัน)
 2. รวมคู่มือโดยสาร
 3. ไม่รวมผู้ใช้บริการรถเมล์ฟรี (เริ่มให้บริการ 1 สิงหาคม 2551)

แหล่งข้อมูล : องค์การขนส่งมวลชนกรุงเทพ

สถิติจำนวนรถโดยสารประจำทางที่วิ่งบริการบนเส้นทางเดินรถในเขตกรุงเทพมหานคร ปีงบประมาณ 2550 - 2556

หน่วย : คัน

ประเภทรถ	ปี 2550	ปี 2551	ปี 2552	ปี 2553	ปี 2554	ปี 2555	ปี 2556
รถ ขสมก.	3,535	3,526	3,518	3,506	3,509	3,574	3,416
รถร่วมบริการ	3,491	3,535	4,001	4,082	4,016	4,020	3,869
รถมินิบัส	1,069	1,067	1,054	594	844	1,028	1,028
รถเล็กในซอย	2,304	2,325	2,356	2,323	2,312	2,298	2,266
รถตู้*	6,510	6,919	6,647	5,727	5,528	5,484	5,242
รวม	16,909	17,372	17,576	16,232	16,209	16,404	15,821

หมายเหตุ : *รวมรถตู้โดยสารปรับอากาศ และ รถตู้ CNG เชื่อมต่อท่าอากาศยานสุวรรณภูมิ

แหล่งข้อมูล : องค์การขนส่งมวลชนกรุงเทพ

เปรียบเทียบสถิติจำนวนรถโดยสารประจำทางที่วิ่งบริการบนเส้นทางเดินรถ ในเขตกรุงเทพมหานคร ปีงบประมาณ 2550 - 2556

หน่วย : คัน

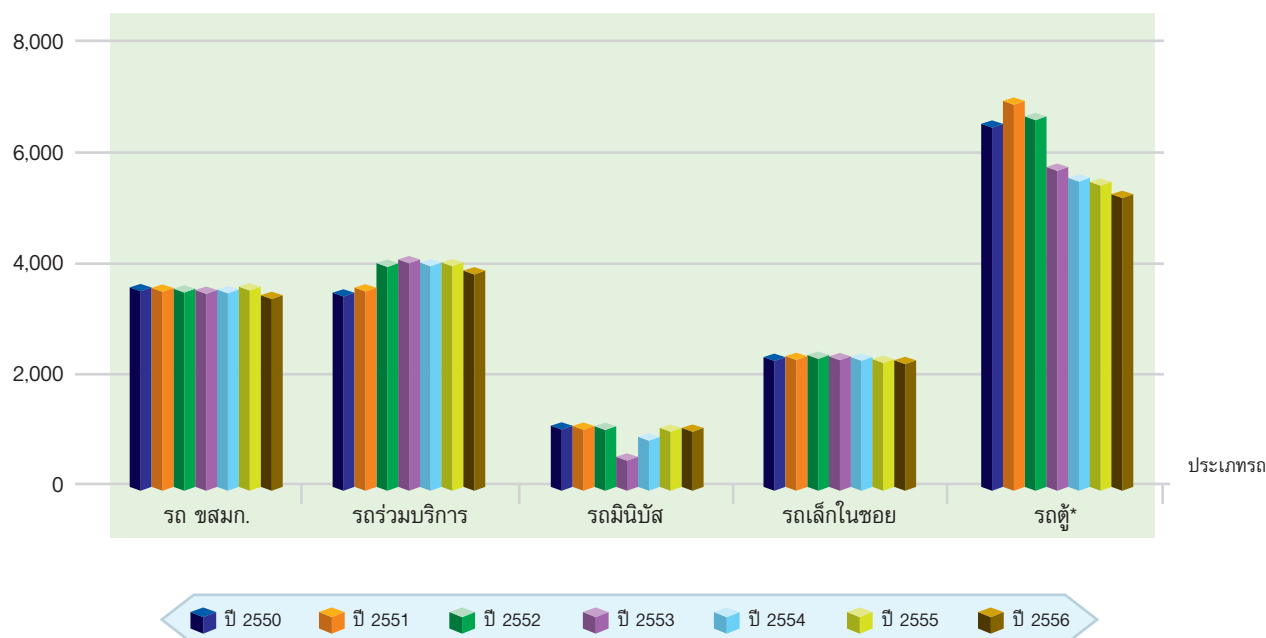

จำนวนผู้โดยสารที่ใช้บริการรถยนต์โดยสารข้ามฟาก ปี 2556
จำแนกตามเส้นทางเดินเรือ

หน่วย : คน

ลำดับที่	เส้นทางเดินเรือ	เรือเข้า	เรือออก	รวม
1	ท่าปากเกร็ด - ท่าวัดเตย	562,809	580,970	1,143,779
2	ท่าเทศบาลปากเกร็ด - ท่าวัชรวิงค์	711,595	658,079	1,369,674
3	ท่าเทศบาลนนทบุรี -ท่าเทศบาลบางศรีเมือง	3,599,435	3,476,207	7,075,642
4	ท่าวัดเขมาฯ - ท่าพยอมทอง	34,111	34,584	68,695
5	ท่าวัดเขมาฯ - ท่าวัดค่างดาว	91,247	67,185	158,432
6	ท่าพายัพ - ท่าวัดอาวุธฯ	120,441	100,747	221,188
7	ท่าเทเวศน์ - ท่าวัดบวรมงคล	243,035	196,404	439,439
8	ท่าเทเวศน์ - ท่าวัดคฤหบดี	142,357	137,064	279,421
9	ท่าพระปิ่นเกล้า (ฝั่งพระนคร) -ท่าพระปิ่นเกล้า(ฝั่งธนบุรี)	205,803	253,480	459,283
10	ท่าพระจันทร์เหนือ - ท่าวังหลัง	1,585,082	1,379,207	2,964,289
11	ท่าช้าง - ท่าวังหลัง	1,753,682	1,756,059	3,509,741
12	ท่าช้าง - ท่าวัดระฆัง	538,080	499,988	1,038,068
13	ท่าเตียน - ท่าวัดอรุณฯ	1,382,400	1,292,918	2,675,318
14	ท่าอัมฤกษ์ (ปากคลองตลาด) - ท่าวัดกุฎีจีน	1,470	4,270	5,740
15	ท่าอัมฤกษ์ (ปากคลองตลาด) - ท่าวัดกัลยาณมิตร	203,176	221,696	424,872
16	ท่าราชวงศ์ - ท่าดินแดง	2,130,051	1,862,775	3,992,826
17	ท่าสวัสดิ์ - ท่าวัดทองธรรมชาติ	167,771	128,087	295,858
18	ท่าสี่พระยา - ท่ารถไฟคลองสาน	2,017,896	1,458,656	3,476,552
19	ท่าโอเรียนเต็ล - ท่าวัดสุวรรณ	832,356	720,439	1,552,795
20	ท่าสาทร - ท่าตากสิน	830,032	871,589	1,701,621
21	ท่าสี่ตา - ท่าวัดเศวตฉัตร	56,158	40,554	96,712
22	ท่าสาทรประดิษฐ์ - ท่าพระประแดง	154,923	128,545	283,468
23	ท่าคลองเตย - ท่าทั่วไป	324,801	299,448	624,249
24	ท่าวัดบางนาออก - ท่าวัดบางน้ำผึ้งนอก	944,428	882,867	1,827,295
25	ท่าบางนา - ท่ากำนันดี	115,431	90,308	205,739
26	ท่าเกวรา - ท่าพระประแดง	2,316,471	2,295,859	4,612,330
27	ท่าวิบูลย์ศรี - ท่าพระสมุทรเจดีย์	2,062,595	1,982,483	4,045,078
รวม		23,127,636	21,420,468	44,548,104

หมายเหตุ : เรือเข้า หมายถึง เรือที่วิ่งเข้าฝั่งพระนคร, เรือออก หมายถึง เรือที่วิ่งออกจากฝั่งพระนคร

แหล่งข้อมูล : สำนักแผนงาน กรมเจ้าท่า

จำนวนผู้โดยสารที่ใช้บริการรถยนต์โดยสารข้ามฟากเฉลี่ยต่อวัน ปี 2556
จำแนกตามเส้นทางเดินเรือ

หน่วย : คน

ลำดับที่	เส้นทางเดินเรือ	จำนวนผู้โดยสารเฉลี่ยต่อวัน		
		วันราชการ	วันหยุดราชการ	รวม
1	ท่าปากเกร็ด - ท่าวัดเตย	3,314	2,712	3,142
2	ท่าเทศบาลปากเกร็ด - ท่าวัชรวิงศ์	3,957	3,279	3,764
3	ท่าเทศบาลนนทบุรี -ท่าเทศบาลบางศรีเมือง	21,658	13,887	19,438
4	ท่าวัดเขมาฯ - ท่าพยอมทอง	246	46	189
5	ท่าวัดเขมาฯ - ท่าวัดค้างคาว	536	183	435
6	ท่าพายัพ - ท่าวัดอาวุธฯ	766	212	608
7	ท่าเทเวศน์ - ท่าวัดบรมวงศ	1,356	836	1,208
8	ท่าเทเวศน์ - ท่าวัดคฤหบดี	870	512	767
9	ท่าพระปิ่นเกล้า (ฝั่งพระนคร) -ท่าพระปิ่นเกล้า(ฝั่งธนบุรี)	1,438	819	1,261
10	ท่าพระจันทร์เหนือ - ท่าวังหลัง	7,915	8,717	8,144
11	ท่าช้าง - ท่าวังหลัง	10,210	8,223	9,642
12	ท่าช้าง - ท่าวัดระฆัง	2,379	4,031	2,852
13	ท่าเตียน - ท่าวัดอรุณฯ	7,077	8,031	7,350
14	ท่าอัมฤงศ์ (ปากคลองตลาด) - ท่าวัดกุฎีจีน	22	-	16
15	ท่าอัมฤงศ์ (ปากคลองตลาด) - ท่าวัดกัลยาณมิตร	1,187	1,120	1,167
16	ท่าราชวงศ์ - ท่าดินแดง	11,374	9,958	10,971
17	ท่าสวัสดิ - ท่าวัดทองธรรมชาติ	893	613	813
18	ท่าสี่พระยา - ท่ารถไฟคลองสาน	10,806	6,414	9,551
19	ท่าโอเรียนเต็ล - ท่าวัดสุวรรณ	5,317	1,640	4,266
20	ท่าสาทร - ท่าตากสิน	5,294	3,128	4,674
21	ท่าสี่ตา - ท่าวัดเศวตฉัตร	268	261	265
22	ท่าสาทรประดิษฐ์ - ท่าพระประแดง	939	378	779
23	ท่าคลองเตย - ท่าทั่วไป	2,020	950	1,715
24	ท่าวัดบางนานอก - ท่าวัดบางน้ำผึ้งนอก	4,911	5,294	5,019
25	ท่าบางนา - ท่าก้านตัน	607	462	565
26	ท่าเกตรา - ท่าพระประแดง	13,130	11,523	12,671
27	ท่าวิบูลย์ศรี - ท่าพระสมุทรเจดีย์	10,999	11,396	11,112
รวม		129,489	104,625	122,384

หมายเหตุ : ท่าที่หยุดให้บริการชั่วคราว ได้แก่ ท่าเกียกกาย - ท่าวัดฉัตรแก้วฯ , ท่าพระจันทร์เหนือ - ท่าพระปิ่นเกล้า ,
ท่าพระจันทร์เหนือ - ท่ารถไฟ , ท่าสวนพลู - ท่าคูเม็กซ์

แหล่งข้อมูล : สำนักแผนงาน กรมเจ้าท่า

จำนวนผู้โดยสารที่ใช้บริการเรือข้ามฟากแม่น้ำเจ้าพระยา ปี 2556

จำแนกตามท่าเทียบเรือ

หน่วย : คน

ลำดับ ที่	ท่าเทียบเรือ	เรือชาล่อง			เรือขาขึ้น			รวม		
		คนลง	คนขึ้น	รวม	คนลง	คนขึ้น	รวม	คนลง	คนขึ้น	รวม
1	ท่าปากเกร็ด	126,825	-	126,825	-	91,103	91,103	126,825	91,103	217,928
2	ท่าวัดกลางเกร็ด	19,462	17	19,479	770	10,224	10,994	20,232	10,241	30,473
3	ท่ากระทรงพณิชย	12,828	11,877	24,705	7,741	4,700	12,441	20,569	16,577	37,146
4	ท่านนทบุรี	2,130,313	28,746	2,159,059	27,973	1,624,998	1,652,971	2,158,286	1,653,744	3,812,030
5	ท่าพิบูลสงคราม 2	3,138	-	3,138	-	1,064	1,064	3,138	1,064	4,202
6	ท่าสะพานพระราม 5	99,308	7,565	106,873	5,715	79,734	85,449	105,023	87,299	192,322
7	ท่าวัดเขียน	55,231	11,069	66,300	10,086	37,769	47,855	65,317	48,838	114,155
8	ท่าวัดตึก	16,234	1,311	17,545	1,046	5,493	6,539	17,280	6,804	24,084
9	ท่าวัดเขมาภิรตาราม	9,644	35,269	44,913	612	4,625	5,237	10,256	39,894	50,150
10	ท่าพิบูลสงคราม 1	8,396	4,039	12,435	69	1,353	1,422	8,465	5,392	13,857
11	ท่าสะพานพระราม 7	447,098	106,297	553,395	70,803	328,895	399,698	517,901	435,192	953,093
12	ท่าวัดสร้อยทอง	73,442	18,663	92,105	9,083	84,132	93,215	82,525	102,795	185,320
13	ท่าเกียกกาย	193,696	117,549	311,245	67,991	162,810	230,801	261,687	280,359	542,046
14	ท่าเขียวไช้กา	102	765	867	34	187	221	136	952	1,088
15	ท่ากรมชลประทานสามเสน	8,486	18,703	27,189	14,897	5,464	20,361	23,383	24,167	47,550
16	ท่าพายัพ	147,054	230,639	377,693	97,114	145,205	242,319	244,168	375,844	620,012
17	ท่าวัดเทพากร	2,216	1,303	3,519	868	1,534	2,402	3,084	2,837	5,921
18	ท่าวัดเทพนารี	5,699	503	6,202	937	2,181	3,118	6,636	2,684	9,320
19	ท่าสะพานกรุงธน (ซังอี)	240,716	100,203	340,919	70,716	236,329	307,045	311,432	336,532	647,964
20	ท่าเทเวศน์	290,225	454,708	744,933	283,362	272,624	555,986	573,587	727,332	1,300,919
21	ท่าสะพานพระราม 8	1,026	1,391	2,417	471	419	890	1,497	1,810	3,307
22	ท่าพระอาทิตย์ (บางลำพู)	596,631	146,635	743,266	115,473	571,840	687,313	712,104	718,475	1,430,579
23	ท่าพระปิ่นเกล้า (ฝั่งธนบุรี)	404,310	161,021	565,331	122,578	361,669	484,247	526,888	522,690	1,049,578
24	ท่าวังหลัง / พรานนก	786,508	748,221	1,534,729	754,036	738,426	1,492,462	1,540,544	1,486,647	3,027,191
25	ท่ามหาราช	82,375	15,693	98,068	15,856	251,510	267,366	98,231	267,203	365,434
26	ท่าช้าง	431,482	277,062	708,544	211,756	445,754	657,510	643,238	722,816	1,366,054
27	ท่าเตียน	575,570	244,934	820,504	262,606	554,735	817,341	838,176	799,669	1,637,845
28	ท่าราชินี	1,225	574	1,799	420	700	1,120	1,645	1,274	2,919
29	ท่าสะพานพุทธ (ฝั่งพระนคร)	156,717	232,932	389,649	213,634	126,486	340,120	370,351	359,418	729,769
30	ท่าราชวงศ์	245,391	726,701	972,092	567,037	210,249	777,286	812,428	936,950	1,749,378
31	ท่ากรมเจ้าท่า	19,857	141,601	161,458	94,358	19,048	113,406	114,215	160,649	274,864
32	ท่าสี่พระยา	56,665	430,295	486,960	410,122	53,427	463,549	466,787	483,722	950,509
33	ท่าโอเรียนเต็ล	17,847	274,671	292,518	176,486	24,133	200,619	194,333	298,804	493,137
34	ท่าสาทร	48,792	2,265,131	2,313,923	2,423,523	69,289	2,492,812	2,472,315	2,334,420	4,806,735
35	ท่าวัดเศวตฉัตร	313	2,260	2,573	5,193	328	5,521	5,506	2,588	8,094
36	ท่าวัดวรจรยยาวาส	349	160,140	160,489	177,335	208	177,543	177,684	160,348	338,032
37	ท่าวัดราชสิงขร	-	281,540	281,540	236,723	-	236,723	236,723	281,540	518,263
38	ท่าราษฎร์บูรณะ (บึงกิ้ง)	-	55,143	55,143	71,221	-	71,221	71,221	55,143	126,364
รวม		7,315,171	7,315,171	14,630,342	6,528,645	6,528,645	13,057,290	13,843,816	13,843,816	27,687,632

หมายเหตุ : เรือชาล่อง หมายถึง เรือที่วิ่งจากท่าปากเกร็ด/ท่านนทบุรี ถึง ท่าวัดราชสิงขร/ท่าบึงกิ้ง
 : เรือขาขึ้น หมายถึง เรือที่วิ่งจากท่าบึงกิ้ง/วัดราชสิงขร ถึง ท่านนทบุรี/ท่าปากเกร็ด
 : คนลง หมายถึง ผู้โดยสารที่อยู่บนท่าลงเรือ , คนขึ้น หมายถึง ผู้โดยสารที่อยู่ในเรือขึ้นบนท่า
 แหล่งข้อมูล : สำนักแผนงาน กรมเจ้าท่า

จำนวนผู้โดยสารที่ใช้บริการเรือโดยสารคลองแสนแสบ ปี 2556

จำแนกตามท่าเทียบเรือ

หน่วย : คน

ลำดับ ที่	ท่าเทียบเรือ	เรือชาล่อง			เรือขาขึ้น			รวม		
		คนลง	คนขึ้น	รวม	คนลง	คนขึ้น	รวม	คนลง	คนขึ้น	รวม
1	ท่าวัดศรีบุญเรือง	1,668,672	-	1,668,672	-	1,039,559	1,039,559	1,668,672	1,039,559	2,708,231
2	ท่าบางกะปิ	798,758	2,968	801,726	1,696	663,457	665,153	800,454	666,425	1,466,879
3	ท่าเดอะมอลล์บางกะปิ	1,069,317	48,145	1,117,462	19,411	1,875,201	1,894,612	1,088,728	1,923,346	3,012,074
4	ท่าวัดกลาง	686,138	30,473	716,611	48,192	443,418	491,610	734,330	473,891	1,208,221
5	ท่าสะพานมิตรมทไทย	940,790	105,202	1,045,992	114,413	675,176	789,589	1,055,203	780,378	1,835,581
6	ท่า ม.รามคำแหง	961,031	117,823	1,078,854	144,758	691,407	836,165	1,105,789	809,230	1,915,019
7	ท่าวัดเทพศิลา	351,474	55,489	406,963	67,087	230,662	297,749	418,561	286,151	704,712
8	ท่ารามคำแหง 29	442,810	65,117	507,927	81,176	515,823	596,999	523,986	580,940	1,104,926
9	ท่าเดอะมอลล์ 3	91,167	43,753	134,920	54,132	173,110	227,242	145,299	216,863	362,162
10	ท่าสะพานคลองตัน	339,043	141,149	480,192	181,780	224,351	406,131	520,823	365,500	886,323
11	ท่า ร.ร.วิจิตร	42,603	13,950	56,553	17,560	20,648	38,208	60,163	34,598	94,761
12	ท่าชาญอิสสระ	57,058	111,287	168,345	70,293	40,736	111,029	127,351	152,023	279,374
13	ท่าซอยทองหล่อ	127,009	417,764	544,773	381,163	110,300	491,463	508,172	528,064	1,036,236
14	ท่าสุขเหράบ้านดอน	42,930	22,096	65,026	39,736	28,976	68,712	82,666	51,072	133,738
15	ท่าวัดใหม่ช่องลม	3,099	1,414	4,513	2,837	3,491	6,328	5,936	4,905	10,841
16	ท่าอิติลไทย	126,849	286,828	413,677	230,909	79,221	310,130	357,758	366,049	723,807
17	ท่า มศว.ประสานมิตร	117,566	475,125	592,691	327,107	93,587	420,694	444,673	568,712	1,013,385
18	ท่าอโศก	254,521	966,260	1,220,781	891,706	203,191	1,094,897	1,146,227	1,169,451	2,315,678
19	ท่านานาชาติ	33,051	191,371	224,422	144,105	22,511	166,616	177,156	213,882	391,038
20	ท่านานาชาติเหนือ	97,501	345,341	442,842	289,923	66,112	356,035	387,424	411,453	798,877
21	ท่าสะพานวิฑู	39,669	457,044	496,713	363,502	24,483	387,985	403,171	481,527	884,698
22	ท่าสะพานซิดลม	8,240	434,712	442,952	343,278	5,864	349,142	351,518	440,576	792,094
23	ท่าประตูน้ำ	578,078	2,188,087	2,766,165	1,906,417	669,613	2,576,030	2,484,495	2,857,700	5,342,195
24	ท่าสะพานหัวช้าง	158,927	446,718	605,645	364,287	230,205	594,492	523,214	676,923	1,200,137
25	ท่าสะพานเจริญผล	24,432	92,169	116,601	75,336	26,728	102,064	99,768	118,897	218,665
26	ท่าตลาดไต้เบ้	30,649	689,737	720,386	817,363	22,967	840,330	848,012	712,704	1,560,716
27	ท่าผ่านฟ้าลีลาศ	-	1,341,360	1,341,360	1,202,630	-	1,202,630	1,202,630	1,341,360	2,543,990
รวม		9,091,382	9,091,382	18,182,764	8,180,797	8,180,797	16,361,594	17,272,179	17,272,179	34,544,358

หมายเหตุ : เรือชาล่อง หมายถึง เรือที่วิ่งจากท่าวัดศรีบุญเรือง ไป ท่าผ่านฟ้าลีลาศ (เรือหลังคาเตี้ย)
 เรือที่วิ่งจากท่าวัดศรีบุญเรือง ไป ท่าประตูน้ำ (เรือหลังคาสูง)
 : เรือขาขึ้น หมายถึง เรือที่วิ่งจากท่าผ่านฟ้าลีลาศ ไป ท่าศรีบุญเรือง (เรือหลังคาเตี้ย)
 เรือที่วิ่งจากท่าประตูน้ำ ไป ท่าศรีบุญเรือง (เรือหลังคาสูง)
 : คนลง หมายถึง ผู้โดยสารที่อยู่บนท่าลงเรือ , คนขึ้น หมายถึง ผู้โดยสารที่อยู่ในเรือขึ้นบนท่า
 แหล่งข้อมูล : สำนักแผนงาน กรมเจ้าท่า

จำนวนผู้โดยสารที่ใช้บริการเรือโดยสารคลองพระโขนง ปี 2556

จำแนกตามท่าเทียบเรือ

หน่วย : คน

ลำดับ ที่	ท่าเทียบเรือ	เรือชาล่อง			เรือขาขึ้น			รวม		
		คนลง	คนขึ้น	รวม	คนลง	คนขึ้น	รวม	คนลง	คนขึ้น	รวม
1	ท่าตลาดเอี่ยมสมบัติ	16,314	-	16,314	-	9,349	9,349	16,314	9,349	25,663
2	ท่าสุเหร่าอัลเอี้ยะดิซอม	7,881	-	7,881	-	5,823	5,823	7,881	5,823	13,704
3	ท่าชุมชนคลองจวน	6,853	954	7,807	677	4,109	4,786	7,530	5,063	12,593
4	ท่าวัดปากบ่อ	5,627	11,244	16,871	420	7,142	7,562	6,047	18,386	24,433
5	ท่าสุเหร่าอัลกรูบรอ	6,846	1,305	8,151	2,327	5,999	8,326	9,173	7,304	16,477
6	ท่าวัดตันไทรย์	6,309	1,342	7,651	3,727	5,860	9,587	10,036	7,202	17,238
7	ท่าวัดทองใน	5,181	454	5,635	628	3,372	4,000	5,809	3,826	9,635
8	ท่าวัดยาง	2,097	416	2,513	503	2,315	2,818	2,600	2,731	5,331
9	ท่าชุมชนคลองเจ็ดชนิด	4,394	364	4,758	1,271	2,982	4,253	5,665	3,346	9,011
10	ท่าคอนโดมิเนียม	6,909	1,478	8,387	2,196	3,788	5,984	9,105	5,266	14,371
11	ท่าสวนหลวง	5,159	1,455	6,614	1,316	4,145	5,461	6,475	5,600	12,075
12	ท่าวัดมหาบุศย์	3,451	7,227	10,678	2,701	4,699	7,400	6,152	11,926	18,078
13	ท่าพระโขนง	-	50,782	50,782	43,817	-	43,817	43,817	50,782	94,599
รวม		77,021	77,021	154,042	59,583	59,583	119,166	136,604	136,604	273,208

หมายเหตุ : คนลง หมายถึง ผู้โดยสารที่อยู่บนท่าลงเรือ, คนขึ้น หมายถึง ผู้โดยสารที่อยู่ในเรือขึ้นบนท่า
 : เรือชาล่อง หมายถึง เรือที่วิ่งจากท่าพระโขนงไปท่าตลาดเอี่ยมสมบัติ
 : เรือชาล่อง หมายถึง เรือที่วิ่งจากท่าตลาดเอี่ยมสมบัติไปท่าพระโขนง
 แหล่งข้อมูล : สำนักแผนงาน กรมเจ้าท่า

จำนวนผู้โดยสารที่ใช้บริการรถยนต์พลาจักรใบยาว ปี 2556
จำแนกตามเส้นทางเดินเรือ

หน่วย : คน

ลำดับที่	เส้นทางเดินเรือ	เรือเข้า	เรือออก	รวม
1	ท่าปากเกร็ด - ท่าอิฐ	34,812	15,144	49,956
2	ท่าปากเกร็ด - ท่าปากคลองบางบัวทอง	136,637	106,301	242,938
3	ท่าปากเกร็ด - ท่าประตูน้ำพระอุดม	5,798	986	6,784
4	ท่านนทบุรี - ท่าบางใหญ่	46,986	10,797	57,783
5	ท่าคุณโกลย - ท่าประตูน้ำฉิมพลี	60,703	27,051	87,754
6	ท่าช้าง - ท่าบางใหญ่	75,261	59,459	134,720
7	ท่าช้าง - ท่าบางเขือกหนึ่ง	35,704	24,325	60,029
8	ท่าเตียน - ท่าบางน้อย	13,593	-	13,593
9	ท่าสะพานพุทธ - ท่าบางแวก	1,525	-	1,525
10	ท่าคลองเตย - ท่าบางกระเจ้า	2,789	-	2,789
11	ท่าบางแค - ท่าบางเขือกหนึ่ง	6,937	2,685	9,622
12	ท่าวิบูลย์ศรี - ท่าสหกรณ์	12,399	14,261	26,660
13	ท่าวิบูลย์ศรี - ท่าสาขา	6,483	2,571	9,054
รวม		439,627	263,580	703,207

หมายเหตุ : เรือเข้า หมายถึง เรือเข้าฝั่งพระนคร, เรือออก หมายถึง เรือออกจากฝั่งพระนคร

แหล่งข้อมูล : สำนักแผนงาน กรมเจ้าท่า

จำนวนรถยนต์ส่วนบุคคล และรถจักรยานยนต์ที่จดทะเบียนใหม่ในเขตกรุงเทพมหานคร ปี 2556 จำแนกตามรายเดือน

หน่วย : คัน

	มกราคม	กุมภาพันธ์	มีนาคม	เมษายน	พฤษภาคม	มิถุนายน	กรกฎาคม	สิงหาคม	กันยายน	ตุลาคม	พฤศจิกายน	ธันวาคม	รวม
รถยนต์ส่วนบุคคล	52,781	50,153	55,692	41,485	47,450	42,471	41,950	35,819	34,111	32,503	24,953	13,806	473,174
รถจักรยานยนต์	39,747	38,450	47,719	34,246	42,419	42,265	41,524	39,625	35,898	35,474	31,908	30,085	459,360

เปรียบเทียบจำนวนรถยนต์ส่วนบุคคล และรถจักรยานยนต์ที่จดทะเบียนใหม่ในเขตกรุงเทพมหานคร ปี 2556

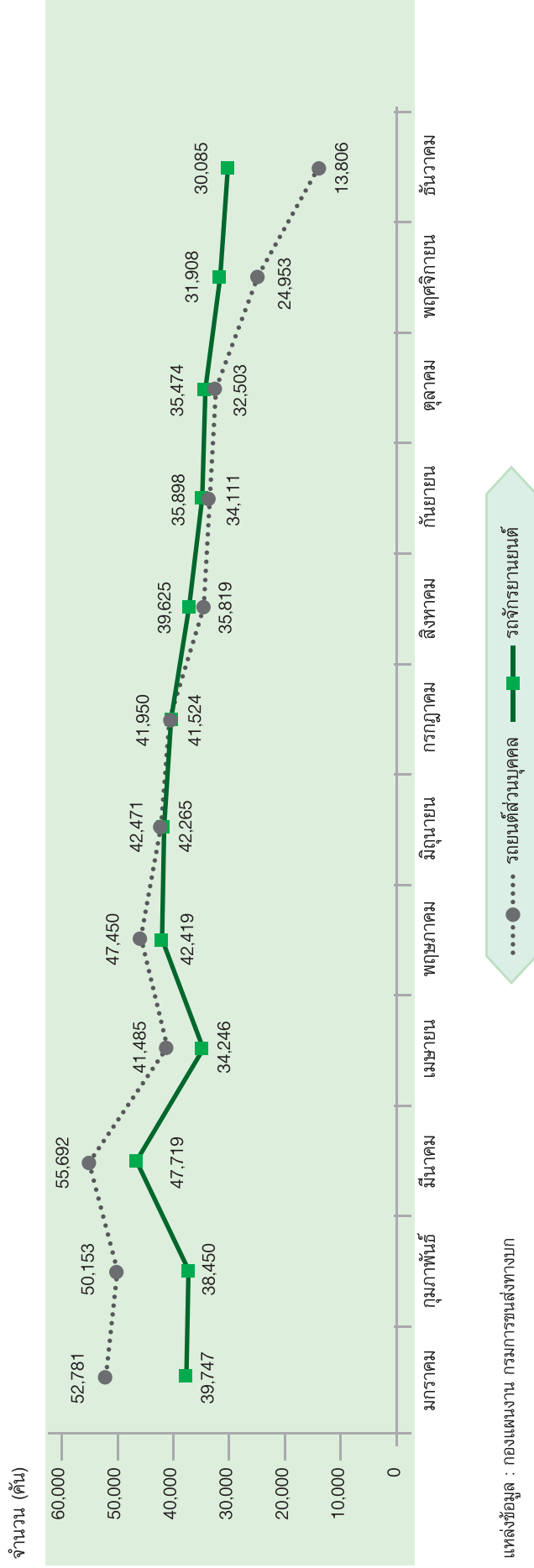

สถิติจำนวนรถที่จดทะเบียนในเขตกรุงเทพมหานคร สะสมถึง วันที่ 31 ธันวาคม ปี 2550 - 2556

จำแนกตามประเภทรถ

หน่วย : คัน

ประเภทรถ	พ.ศ. 2550	พ.ศ. 2551	พ.ศ. 2552	พ.ศ. 2553	พ.ศ. 2554	พ.ศ. 2555	พ.ศ. 2556
รวมทั้งสิ้น	5,715,078	5,911,696	6,103,719	6,444,631	6,849,213	7,523,381	8,216,859
ก. รวมรถตามกฎหมายว่าด้วยรถยนต์	5,570,791	5,763,144	5,954,454	6,294,423	6,692,471	7,361,024	8,047,392
รถยนต์นั่งส่วนบุคคลไม่เกิน 7 คน	1,974,751	2,074,491	2,190,150	2,379,457	2,596,926	2,972,305	3,356,099
รถยนต์นั่งส่วนบุคคลเกิน 7 คน	197,075	192,675	192,911	195,487	200,364	208,665	216,080
รถยนต์บรรทุกส่วนบุคคล	940,886	947,204	960,645	989,317	1,026,552	1,089,131	1,154,712
รถยนต์สามล้อส่วนบุคคล	599	611	647	673	710	772	818
รถยนต์รับจ้างระหว่างจังหวัด	640	-	-	-	-	-	-
รถยนต์รับจ้างบรรทุกคนโดยสารไม่เกิน 7 คน	78,792	83,857	90,005	96,255	101,901	107,204	111,860
รถยนต์สี่ล้อเล็กรับจ้าง	4,319	4,527	4,317	3,164	2,860	2,779	2,669
รถยนต์รับจ้างสามล้อ	9,019	9,034	9,034	9,015	9,002	8,997	9,000
รถยนต์บริการธุรกิจ	1,745	907	916	884	817	743	680
รถยนต์บริการทัศนาจร	537	697	710	692	731	873	1,040
รถยนต์บริการให้เช่า	99	98	84	61	59	71	68
รถจักรยานยนต์	2,261,545	2,399,308	2,390,366	2,502,437	2,633,173	2,846,690	3,066,088
รถแทรกเตอร์	21,128	32,132	39,651	49,430	54,055	61,625	71,891
รถบดถนน	3,301	3,245	3,268	3,193	3,220	3,273	3,270
รถใช้ในงานเกษตรกรรม	1,819	6	6	4	4	4	4
รถพ่วง	909	1,051	1,213	1,269	1,529	1,641	1,737
รถจักรยานยนต์สาธารณะ Public Motorcycle	73,627	73,301	70,531	63,085	60,568	56,251	51,376
ข. รวมรถตามกฎหมายว่าด้วยการขนส่งทางบก	144,287	148,552	149,265	150,208	156,742	162,357	169,467
รวมรถโดยสาร Bus : Total	33,716	34,344	34,695	36,960	37,704	38,462	39,534
แยกเป็น							
- ประจำทาง	21,649	21,390	21,652	23,954	24,369	24,334	23,986
- ไม่ประจำทาง	9,009	9,657	9,734	9,781	10,170	10,995	12,421
- ส่วนบุคคล	3,058	3,297	3,309	3,225	3,165	3,133	3,127
รวมรถบรรทุก Truck : Total	110,571	114,208	114,570	113,248	119,038	123,895	129,933
แยกเป็น							
- ไม่ประจำทาง	45,785	49,203	50,962	53,543	56,566	61,603	66,576
- ส่วนบุคคล	64,786	65,005	63,608	59,705	62,472	62,292	63,357

แหล่งข้อมูล : กองแผนงาน กรมการขนส่งทางบก

สถิติจำนวนรถยนต์ส่วนบุคคล และรถจักรยานยนต์ที่จดทะเบียนในกรุงเทพมหานคร ระหว่าง วันที่ 31 ธันวาคม ปี 2550 - 2556

หน่วย : คัน

	2550	2551	2552	2553	2554	2555	2556
รถยนต์ส่วนบุคคล	2,171,826	2,267,166	2,383,061	2,574,944	2,797,290	3,180,970	3,572,179
รถจักรยานยนต์	2,261,545	2,339,308	2,390,366	2,502,437	2,633,173	2,846,690	3,066,088

เปรียบเทียบจำนวนรถยนต์ส่วนบุคคล และรถจักรยานยนต์ที่จดทะเบียนในกรุงเทพมหานคร ปี 2550 - 2556

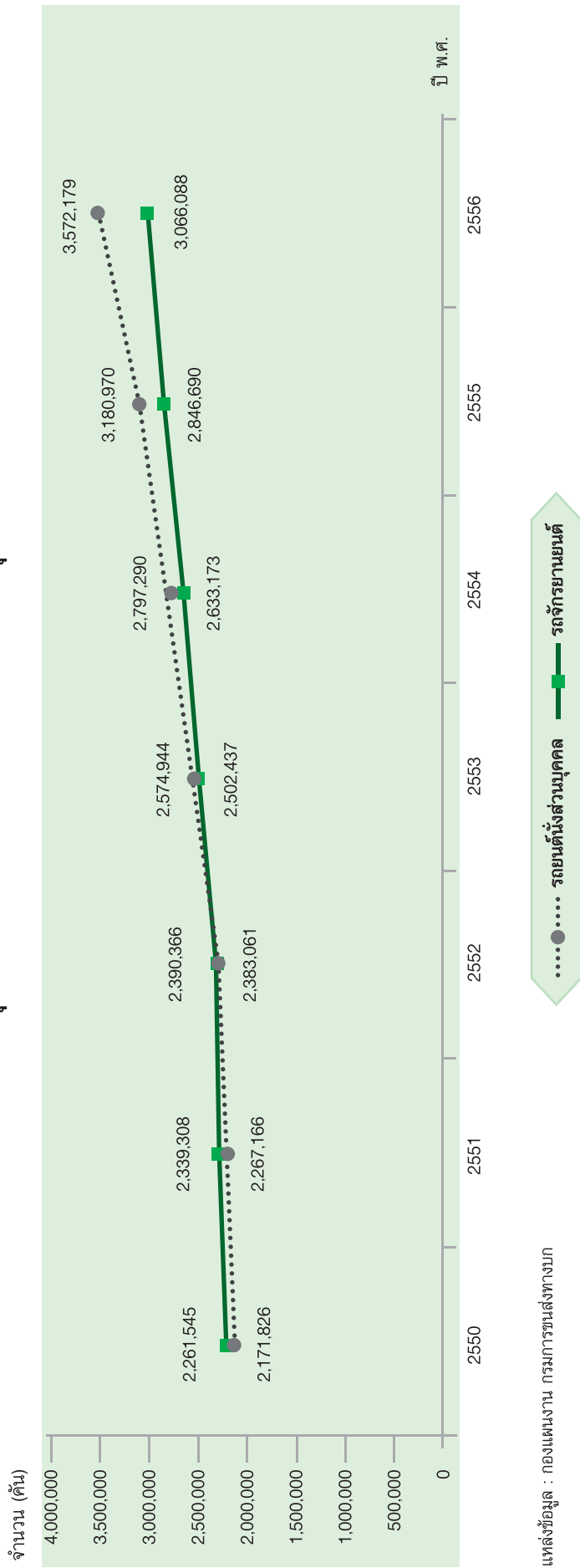

สถิติจำนวนรถจดทะเบียนใหม่ตามกฎหมายว่าด้วยรถยนต์ และกฎหมายว่าด้วยการขนส่งทางบกทั่วประเทศ ปี 2550 - 2556
จำแนกตามประเภท

หน่วย : คัน

ประเภทรถ	พ.ศ. 2550	พ.ศ. 2551	พ.ศ. 2552	พ.ศ. 2553	พ.ศ. 2554	พ.ศ. 2555	พ.ศ. 2556
รวมทั้งหมด	2,407,502	2,561,944	2,292,041	2,880,733	3,159,852	3,723,339	3,633,822
ก. รวมรถตามกฎหมายว่าด้วยรถยนต์	2,341,079	2,495,697	2,227,828	2,801,946	3,071,249	3,617,830	3,513,491
รถยนต์นั่งส่วนบุคคลไม่เกิน 7 คน	305,696	329,290	309,150	465,738	541,681	894,183	923,899
รถยนต์นั่งส่วนบุคคลเกิน 7 คน	21,380	21,329	16,842	23,568	24,962	28,122	25,249
รถยนต์บรรทุกส่วนบุคคล	308,500	287,568	206,068	263,500	293,635	351,721	350,360
รถยนต์สามล้อส่วนบุคคล	63	75	88	76	86	133	197
รถยนต์รับจ้างระหว่างจังหวัด	-	-	-	-	-	-	-
รถยนต์รับจ้างบรรทุกคนโดยสารไม่เกิน 7 คน	10,444	10,973	10,926	8,801	9,371	11,000	11,834
รถยนต์สี่ล้อเล็กรับจ้าง	366	1,089	119	90	102	98	84
รถยนต์รับจ้างสามล้อ	1,478	247	181	186	193	213	235
รถยนต์บริการธุรกิจ	275	266	147	107	217	94	264
รถยนต์บริการทัศนาจร	22	23	33	27	56	103	255
รถยนต์บริการให้เช่า	18	5	-	3	4	33	6
รถจักรยานยนต์ส่วนบุคคล	1,665,400	1,796,376	1,635,807	1,978,907	2,134,377	2,257,376	2,121,977
รถแทรกเตอร์	21,917	42,248	42,254	54,395	59,412	67,890	73,624
รถบดถนน	325	379	638	733	661	560	682
รถใช้งานเกษตรกรรม	2,532	2,917	2,927	3,183	3,179	3,410	2,583
รถพ่วง	124	259	300	219	481	355	315
รถจักรยานยนต์สาธารณะ	2,539	2,653	2,348	2,413	2,832	2,539	1,927
ข. รวมรถตามกฎหมายว่าด้วยการขนส่งทางบก	66,423	66,247	64,213	78,787	88,603	105,509	120,331
รวมรถโดยสาร	9,474	10,934	9,930	14,225	11,199	11,542	11,785
แยกเป็น - ประจำทาง	4,417	5,922	6,118	10,122	6,708	5,524	4,603
- ไม่ประจำทาง	4,340	4,101	3,105	3,455	3,847	5,383	6,407
- ส่วนบุคคล	717	911	707	648	644	635	775
รวมรถบรรทุก	56,506	55,050	54,013	64,299	77,219	93,935	108,529
แยกเป็น - ไม่ประจำทาง	13,257	13,964	11,889	16,161	18,350	27,729	32,829
- ส่วนบุคคล	43,249	41,086	42,124	48,138	58,869	66,206	75,700
รถขนาดเล็ก	443	263	270	263	185	32	17

แหล่งข้อมูล : กองแผนงาน กรมการขนส่งทางบก

สถิติจำนวนใบอนุญาตขั้บรรดตามกฎหมายว่าด้วยรถยนต์ กรุงเทพมหานคร สะสมถึงวันที่ 31 ธันวาคม ปี 2551 - 2556
จำแนกตามประเภทใบอนุญาต

หน่วย : ฉบับ

ประเภทใบอนุญาต	พ.ศ.2551	พ.ศ.2552	พ.ศ.2553	พ.ศ.2554	พ.ศ.2555	พ.ศ.2556
1. ใบอนุญาตขั้บรรดชนิดส่วนบุคคลชั่วคราว	309,061	239,086	247,270	247,944	248,688	105,434
2. ใบอนุญาตขั้บรรดชนิดสามล้อส่วนบุคคลชั่วคราว	3,871	3,868	3,979	4,100	4,286	290
3. ใบอนุญาตขั้บรรดจักรยานยนต์ชั่วคราว	273,282	236,427	230,459	237,561	234,799	45,976
4. ใบอนุญาตขั้บรรดชนิดส่วนบุคคลหนึ่งปี	348,636	278,301	259,345	251,355	249,866	-
5. ใบอนุญาตขั้บรรดชนิดสามล้อส่วนบุคคลหนึ่งปี	3,538	3,497	3,441	3,425	3,422	-
6. ใบอนุญาตขั้บรรดจักรยานยนต์หนึ่งปี	253,649	220,184	203,277	196,089	194,918	-
7. ใบอนุญาตขั้บรรดชนิดส่วนบุคคล	661,351	793,164	922,215	1,035,172	1,141,724	1,125,521
8. ใบอนุญาตขั้บรรดชนิดสามล้อส่วนบุคคล	1,510	1,999	2,490	2,813	3,045	2,276
9. ใบอนุญาตขั้บรรดจักรยานยนต์	382,227	470,604	556,074	625,015	681,348	599,424
10. ใบอนุญาตขั้บรรดชนิดส่วนบุคคลตลอดชีพ	1,568,558	1,579,225	1,581,407	1,584,925	1,586,909	1,586,341
11. ใบอนุญาตขั้บรรดชนิดสามล้อส่วนบุคคลตลอดชีพ	495	497	497	499	502	484
12. ใบอนุญาตขั้บรรดจักรยานยนต์ตลอดชีพ	634,517	642,208	639,887	648,458	651,434	653,563
13. ใบอนุญาตขั้บรรดชนิดสาธารณะ	202,661	209,242	212,842	219,087	238,420	82,734
14. ใบอนุญาตขั้บรรดชนิดสามล้อสาธารณะ	19,191	19,476	19,513	19,678	19,964	3,576
15. ใบอนุญาตขั้บรรดจักรยานยนต์สาธารณะ	73,006	73,080	74,354	87,305	89,705	46,088
16. ใบอนุญาตขั้บรรดระหว่างประเทศ	264,833	310,867	351,791	389,663	427,910	41,407
17. ใบอนุญาตขั้บรรดถนน	116	116	117	116	116	4
18. ใบอนุญาตขั้บรรดแทรกเตอร์	357	376	532	691	688	396
19. ใบอนุญาตขั้บรรดใช้งานเกษตรกรรม	17	26	31	35	36	35
20. ใบอนุญาตขั้บรรดอื่น ๆ	26	26	26	26	26	5
รวมทั้งหมด	5,000,902	5,082,269	5,309,547	5,553,957	5,777,806	4,293,554

หมายเหตุ : ปี 2556 ได้มีการปรับฐานข้อมูลจำนวนใบอนุญาตขั้บรรดตามกฎหมายว่าด้วยรถยนต์
แหล่งข้อมูล : กองแผนงาน กรมการขนส่งทางบก

สถิติจำนวนใบอนุญาตขั้บรรณณายว่าด้วยรณณนท้ ท้ว้ประเทศ สะสมถึงรณณนท้ 31 ธันวาคม ปี 2551 - 2556

จำแนกตามประเภทใบอนุญาต

หน่วย : ฉบับ

ประเภทใบอนุญาต	พ.ศ.2551	พ.ศ.2552	พ.ศ.2553	พ.ศ.2554	พ.ศ.2555	พ.ศ.2556
1. ใบอนุญาตขั้บรรณณายว่าด้วยรณณนท้ส่วนบุคคลชั่วคราว	2,256,162	2,025,100	1,970,382	2,059,857	2,164,744	921,114
2. ใบอนุญาตขั้บรรณณายว่าด้วยรณณนท้ส่วนบุคคลชั่วคราว	114,813	110,956	107,163	96,818	97,482	1,791
3. ใบอนุญาตขั้บรรณณายว่าด้วยรณณนท้ส่วนบุคคลชั่วคราว	4,292,421	4,174,137	3,979,821	4,045,762	4,073,815	685,788
4. ใบอนุญาตขั้บรรณณายว่าด้วยรณณนท้ส่วนบุคคลหนึ่งปี	1,551,567	1,322,354	1,203,949	1,175,222	1,161,499	-
5. ใบอนุญาตขั้บรรณณายว่าด้วยรณณนท้ส่วนบุคคลหนึ่งปี	46,868	46,128	45,156	45,069	45,010	-
6. ใบอนุญาตขั้บรรณณายว่าด้วยรณณนท้ส่วนบุคคลหนึ่งปี	2,170,363	1,993,066	1,796,182	1,762,585	1,750,197	-
7. ใบอนุญาตขั้บรรณณายว่าด้วยรณณนท้ส่วนบุคคล	4,156,135	4,778,236	5,439,887	6,152,526	6,918,456	7,015,440
8. ใบอนุญาตขั้บรรณณายว่าด้วยรณณนท้ส่วนบุคคล	25,891	27,305	28,321	29,377	30,237	14,635
9. ใบอนุญาตขั้บรรณณายว่าด้วยรณณนท้	5,009,977	5,545,305	6,109,223	6,701,383	7,239,668	5,998,424
10. ใบอนุญาตขั้บรรณณายว่าด้วยรณณนท้ส่วนบุคคลตลอดชีพ	6,183,363	6,192,154	6,176,206	6,175,366	6,179,079	6,174,290
11. ใบอนุญาตขั้บรรณณายว่าด้วยรณณนท้ส่วนบุคคลตลอดชีพ	4,866	4,869	4,864	4,861	4,858	4,624
12. ใบอนุญาตขั้บรรณณายว่าด้วยรณณนท้ตลอดชีพ	6,000,904	6,008,574	5,998,379	5,987,108	5,987,650	5,973,185
13. ใบอนุญาตขั้บรรณณายว่าด้วยรณณนท้สาธารณะ	426,520	435,658	440,168	441,451	472,354	138,258
14. ใบอนุญาตขั้บรรณณายว่าด้วยรณณนท้สาธารณะ	69,772	70,300	69,733	69,850	70,633	9,827
15. ใบอนุญาตขั้บรรณณายว่าด้วยรณณนท้สาธารณะ	200,726	208,543	214,390	233,137	238,876	110,353
16. ใบอนุญาตขั้บรรณณายว่าด้วยรณณนท้ต่างประเทศ	264,833	315,713	368,741	421,682	476,962	60,735
17. ใบอนุญาตขั้บรรณณายว่าด้วยรณณนท้	1,040	1,064	1,096	1,106	1,135	162
18. ใบอนุญาตขั้บรรณณายว่าด้วยรณณนท้	31,623	32,348	33,053	33,641	34,167	6,623
19. ใบอนุญาตขั้บรรณณายว่าด้วยรณณนท้	62,758	63,983	64,863	65,594	65,055	19,312
20. ใบอนุญาตขั้บรรณณายว่าด้วยรณณนท้	145	147	148	148	148	13
รวมทั้งหมด	32,870,747	33,355,940	34,051,725	35,502,543	37,012,025	27,134,574

หมายเหตุ : ปี 2556 ได้มีการปรับฐานข้อมูลจำนวนใบอนุญาตขั้บรรณณายว่าด้วยรณณนท้
แหล่งข้อมูล : กองแผนงาน กรมการขนส่งทางบก

สถิติอุบัติเหตุจราจร

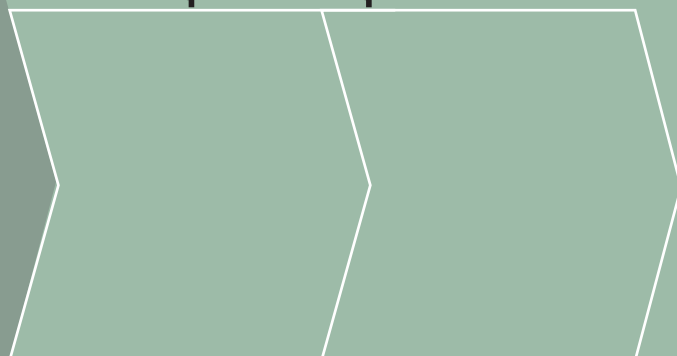

จำนวนการเกิดอุบัติเหตุจากรถจักรยานยนต์ในเขตกรุงเทพมหานคร ช่วงเทศกาลปีใหม่และสงกรานต์ ปี 2557
จำแนกตามรายวัน

วันที่	เทศกาลปีใหม่				วันที่	เทศกาลสงกรานต์										
	จำนวนอุบัติเหตุ (ครั้ง)		จำนวนผู้เสียชีวิต (ราย)			จำนวนอุบัติเหตุ (ครั้ง)	จำนวนผู้บาดเจ็บ (ราย)		จำนวนผู้เสียชีวิต (ราย)							
	ชาย	หญิง	รวม	ชาย			หญิง	รวม		ชาย	หญิง	รวม				
27 ธ.ค. 56	6	3	2	5	2	-	-	2	11 เม.ย. 57	-	-	-	-	-	-	-
28 ธ.ค. 56	3	5	-	5	-	-	-	-	12 เม.ย. 57	1	-	-	1	1	2	2
29 ธ.ค. 56	7	4	1	5	5	-	-	5	13 เม.ย. 57	1	-	-	1	-	-	-
30 ธ.ค. 56	2	1	1	2	-	-	-	-	14 เม.ย. 57	1	-	-	-	1	-	1
31 ธ.ค. 56	2	2	3	5	2	-	-	2	15 เม.ย. 57	4	5	3	8	2	1	3
1 ม.ค. 57	3	2	-	2	2	-	-	2	16 เม.ย. 57	-	-	-	-	-	-	-
2 ม.ค. 57	2	1	1	2	2	1	-	1	17 เม.ย. 57	1	1	-	1	2	1	3
รวม	25	18	8	26	12	-	-	12	8	7	3	10	6	3	9	9

หมายเหตุ : เทศกาลปีใหม่ ตั้งแต่ วันที่ 27 ธ.ค. 56 - 2 ม.ค. 57

เทศกาลสงกรานต์ ตั้งแต่ วันที่ 11 - 17 เม.ย. 57

แหล่งข้อมูล : กรมป้องกันและบรรเทาสาธารณภัย

สถิติจำนวนการเกิดอุบัติเหตุจากรถจักรยานยนต์ในเขตกรุงเทพมหานคร ช่วงเทศกาลปีใหม่และสงกรานต์ ปี 2551 - 2557

ปี พ.ศ.	จำนวนอุบัติเหตุ (ครั้ง)			จำนวนผู้บาดเจ็บ (ราย)			จำนวนผู้เสียชีวิต (ราย)					
	ปีใหม่		สงกรานต์	ปีใหม่		สงกรานต์	ปีใหม่		สงกรานต์			
	จำนวน	เฉลี่ยต่อวัน	จำนวน	เฉลี่ยต่อวัน	จำนวน	เฉลี่ยต่อวัน	จำนวน	เฉลี่ยต่อวัน	จำนวน	เฉลี่ยต่อวัน		
2551	76	11	43	6	77	11	38	5	24	3	13	2
2552	30	4	27	4	25	4	24	3	11	2	13	2
2553	45	6	21	3	45	6	23	3	9	1	7	1
2554	40	6	23	3	48	7	17	2	7	1	12	2
2555	34	5	25	4	31	4	22	3	12	2	8	1
2556	30	4	16	2	28	4	17	2	13	2	4	1
2557	25	3	8	1	26	3	10	1	12	2	9	1

หมายเหตุ : ปี 2551 เทศกาลปีใหม่ ตั้งแต่วันที่ 28 ธ.ค. 2550 - 3 ม.ค. 2551 และเทศกาลสงกรานต์ ตั้งแต่วันที่ 11 - 17 เมษายน 2551
 ปี 2552 เทศกาลปีใหม่ ตั้งแต่วันที่ 30 ธ.ค. 2551 - 5 ม.ค. 2552 และเทศกาลสงกรานต์ ตั้งแต่วันที่ 10 - 16 เมษายน 2552
 ปี 2553 เทศกาลปีใหม่ ตั้งแต่วันที่ 29 ธ.ค. 2552 - 4 ม.ค. 2553 และเทศกาลสงกรานต์ ตั้งแต่วันที่ 12 - 18 เมษายน 2553
 ปี 2554 เทศกาลปีใหม่ ตั้งแต่วันที่ 29 ธ.ค. 2553 - 4 ม.ค. 2554 และเทศกาลสงกรานต์ ตั้งแต่วันที่ 11 - 17 เมษายน 2554
 ปี 2555 เทศกาลปีใหม่ ตั้งแต่วันที่ 29 ธ.ค. 2554 - 4 ม.ค. 2555 และเทศกาลสงกรานต์ ตั้งแต่วันที่ 11 - 17 เมษายน 2555
 ปี 2556 เทศกาลปีใหม่ ตั้งแต่วันที่ 27 ธ.ค. 2555 - 2 ม.ค. 2556 และเทศกาลสงกรานต์ ตั้งแต่วันที่ 11 - 17 เมษายน 2556
 ปี 2557 เทศกาลปีใหม่ ตั้งแต่วันที่ 27 ธ.ค. 2556 - 2 ม.ค. 2557 และเทศกาลสงกรานต์ ตั้งแต่วันที่ 11 - 17 เมษายน 2557
 แหล่งข้อมูล : กรมป้องกันและบรรเทาสาธารณภัย

เปรียบเทียบจำนวนอุบัติเหตุ จำนวนผู้บาดเจ็บและเสียชีวิต เฉลี่ยต่อวัน ช่วงเทศกาลปีใหม่ 2551 - 2557

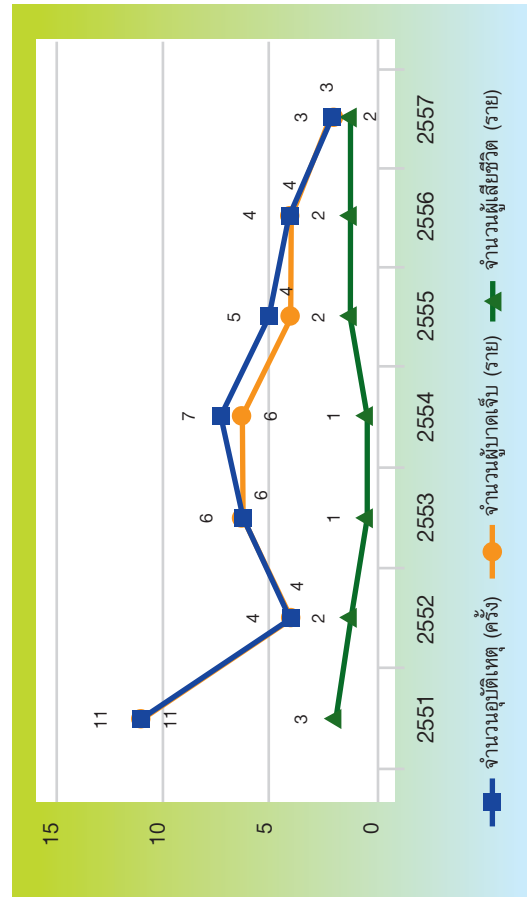

เปรียบเทียบจำนวนอุบัติเหตุ จำนวนผู้บาดเจ็บและเสียชีวิต เฉลี่ยต่อวัน ช่วงเทศกาลสงกรานต์ปี 2551 - 2557

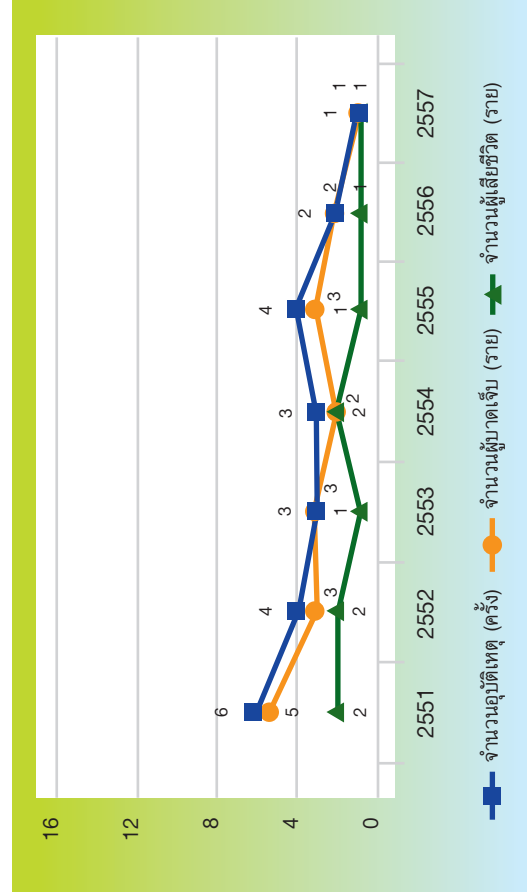

สถิติสาเหตุการเกิดอุบัติเหตุจราจรในเขตกรุงเทพมหานคร ช่วงเทศกาลปีใหม่และสงกรานต์ ปี 2551 - 2557

หน่วย : สาเหตุ

สาเหตุ	ปี 2551		ปี 2552		ปี 2553		ปี 2554		ปี 2555		ปี 2556		ปี 2557	
	ปีใหม่	สงกรานต์	ปีใหม่	สงกรานต์	ปีใหม่	สงกรานต์	ปีใหม่	สงกรานต์	ปีใหม่	สงกรานต์	ปีใหม่	สงกรานต์	ปีใหม่	สงกรานต์
ขับรถเร็วเกินกำหนด	12	11	9	6	8	5	14	9	9	4	11	2	6	-
ฝ่าฝืนสัญญาณไฟ/เครื่องหมายจราจร	-	4	4	3	2	1	-	1	2	1	3	2	-	-
ตัดหน้ากระชั้นชิด	-	11	9	6	8	3	9	5	9	9	7	7	12	1
แซงรถผิดกฎหมาย	-	-	4	-	2	3	-	1	1	7	3	-	2	1
เมาสุรา	3	3	2	2	1	2	2	1	3	1	2	-	3	-
หลับใน	-	-	-	-	-	-	2	1	1	-	-	-	1	1
มีสิ่งกีดขวางบนถนน	-	-	-	1	3	-	1	-	-	-	-	-	1	-
ทัศนวิสัยไม่ดี	-	-	2	1	2	1	2	-	2	-	2	4	1	1
ไม่มีใบขับขี่	1	1	1	4	-	1	2	-	1	-	2	1	2	-
มอเตอร์ไซด์ไม่ปลอดภัย	3	3	4	2	1	2	4	4	1	-	3	3	8	2
ขับรถย้อนศร	-	-	-	-	-	-	-	-	-	1	1	-	-	-
อื่นๆ	73	21	5	12	18	5	10	11	11	4	9	4	3	11

เปรียบเทียบสาเหตุการเกิดอุบัติเหตุจราจรในเขตกรุงเทพมหานคร ช่วงเทศกาลปีใหม่ ปี 2551 - 2557

หน่วย : สาเหตุ

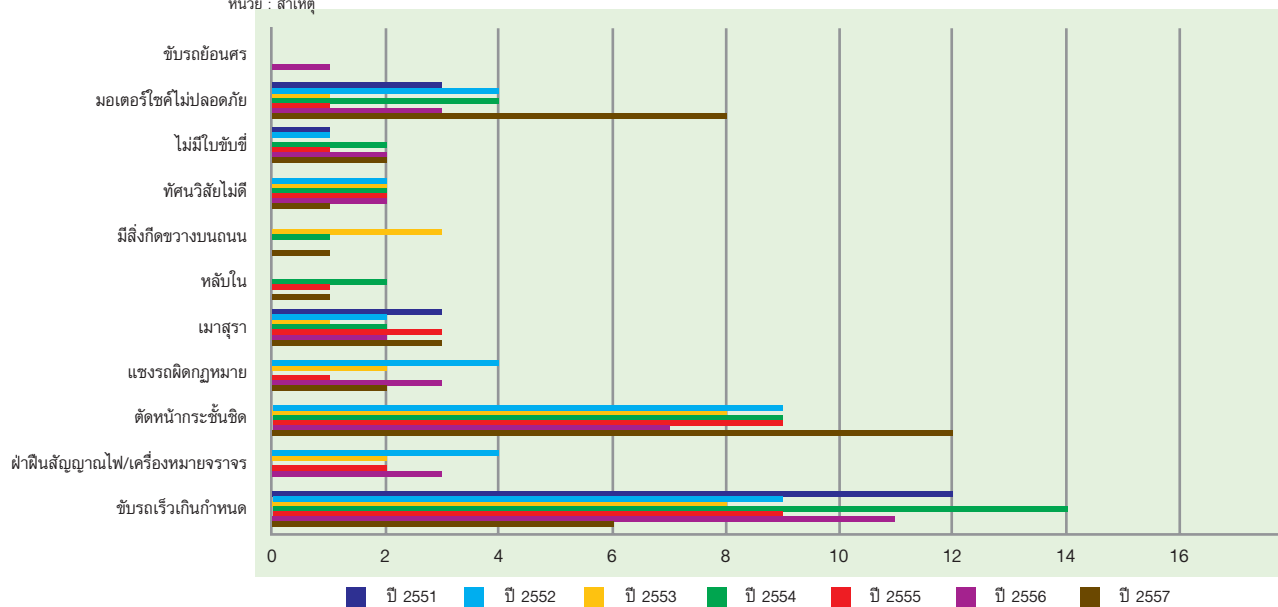

เปรียบเทียบสาเหตุการเกิดอุบัติเหตุจราจรในเขตกรุงเทพมหานคร ช่วงเทศกาลสงกรานต์ ปี 2551 - 2557

หน่วย : สาเหตุ

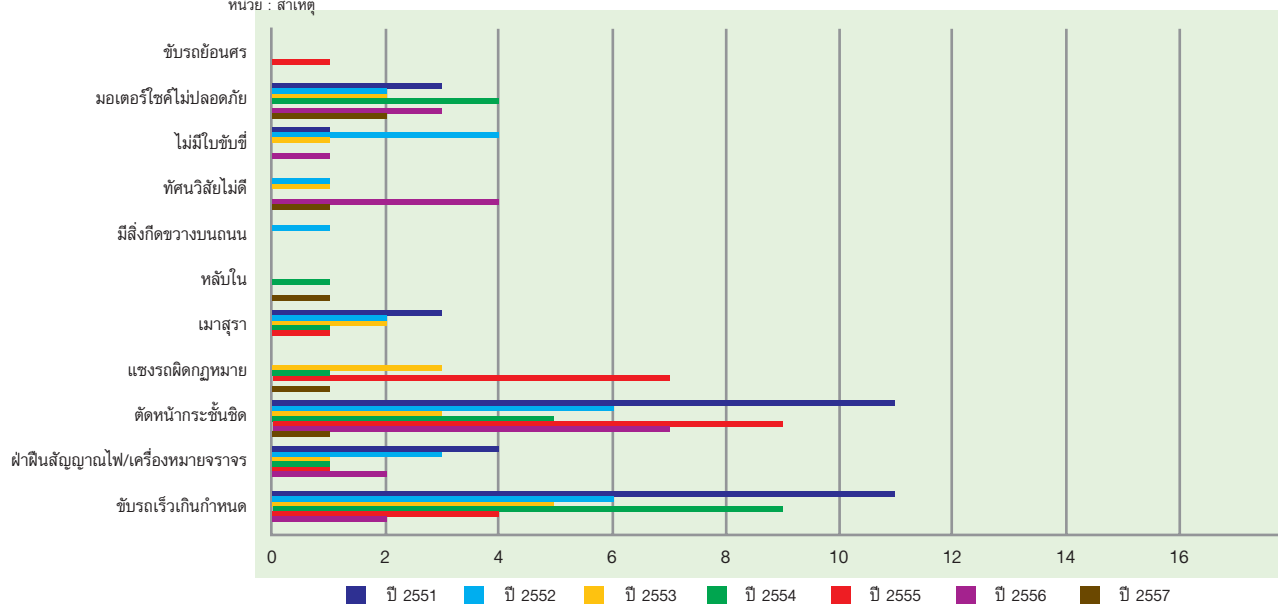

หมายเหตุ : อุบัติเหตุ 1 ครั้ง อาจมีมากกว่า 1 สาเหตุ
แหล่งข้อมูล : กรมป้องกันและบรรเทาสาธารณภัย

สถิติสาเหตุที่ทำให้มีผู้เสียชีวิตจากอุบัติเหตุจราจรในเขตกรุงเทพมหานคร ช่วงเทศกาลปีใหม่และสงกรานต์ ปี 2551 - 2557

หน่วย : สาเหตุ

สาเหตุ	ปี 2551		ปี 2552		ปี 2553		ปี 2554		ปี 2555		ปี 2556		ปี 2557	
	ปีใหม่	สงกรานต์	ปีใหม่	สงกรานต์	ปีใหม่	สงกรานต์	ปีใหม่	สงกรานต์	ปีใหม่	สงกรานต์	ปีใหม่	สงกรานต์	ปีใหม่	สงกรานต์
ขับรถเร็วเกินกำหนด	13	5	3	1	5	3	3	5	3	3	6	-	4	4
เมาสุรา	6	2	2	2	1	1	-	1	3	2	1	-	3	-
ไม่สวมหมวกนิรภัย	1	1	5	2	-	-	1	5	2	2	2	2	2	1
ฝ่าฝืนสัญญาณไฟจราจร/เครื่องหมายจราจร	-	-	1	1	1	1	-	-	-	-	1	-	-	-
ตัดหน้ากระชั้นชิด	5	1	1	2	-	1	1	2	5	1	3	1	1	1
แซงรถผิดกฎหมาย	3	-	-	-	-	1	-	2	-	-	1	-	-	1
ทัศนวิสัยไม่ดี	2	-	-	-	-	1	2	-	1	-	2	1	1	1
สภาพคนขับและรถอาจไม่สมบูรณ์	1	4	-	6	2	1	-	-	-	1	2	5	2	2
ไม่มีใบขับขี่	-	-	-	-	-	-	-	-	1	-	1	-	-	-
ขับรถย้อนศร	-	-	-	-	-	-	-	-	1	-	-	-	-	-
รวม	31	13	12	14	9	9	7	15	16	9	18	6	16	10

เปรียบเทียบสาเหตุที่ทำให้มีผู้เสียชีวิตจากอุบัติเหตุจราจรในเขตกรุงเทพมหานคร
ช่วงเทศกาลปีใหม่ 2551 - 2557

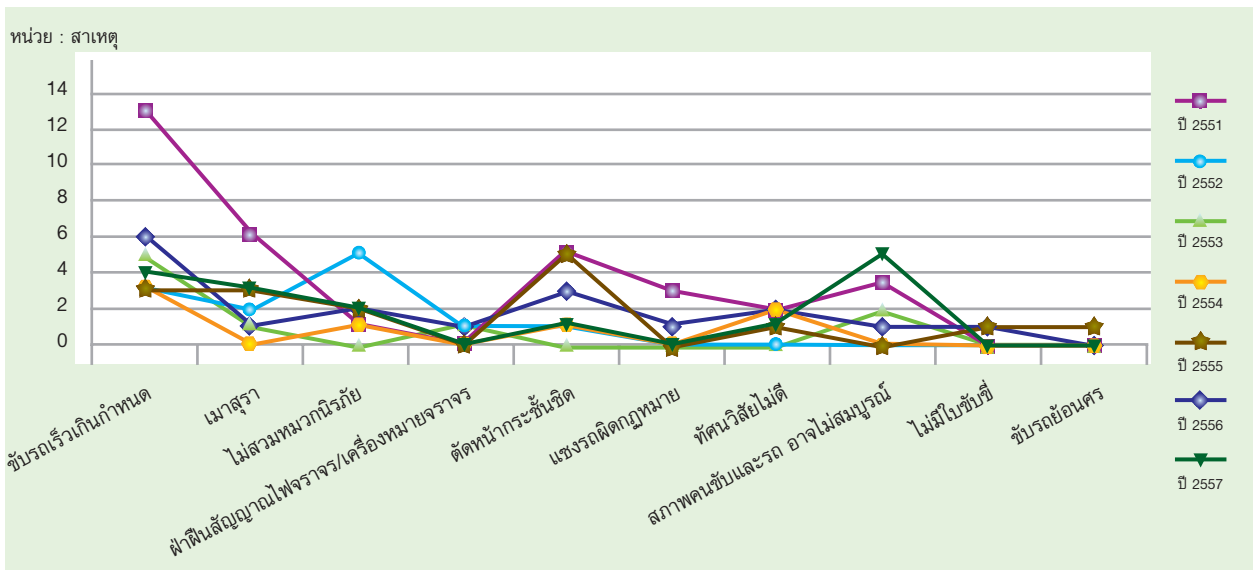

เปรียบเทียบสาเหตุที่ทำให้มีผู้เสียชีวิตจากอุบัติเหตุจราจรในเขตกรุงเทพมหานคร
ช่วงเทศกาลสงกรานต์ 2551 - 2557

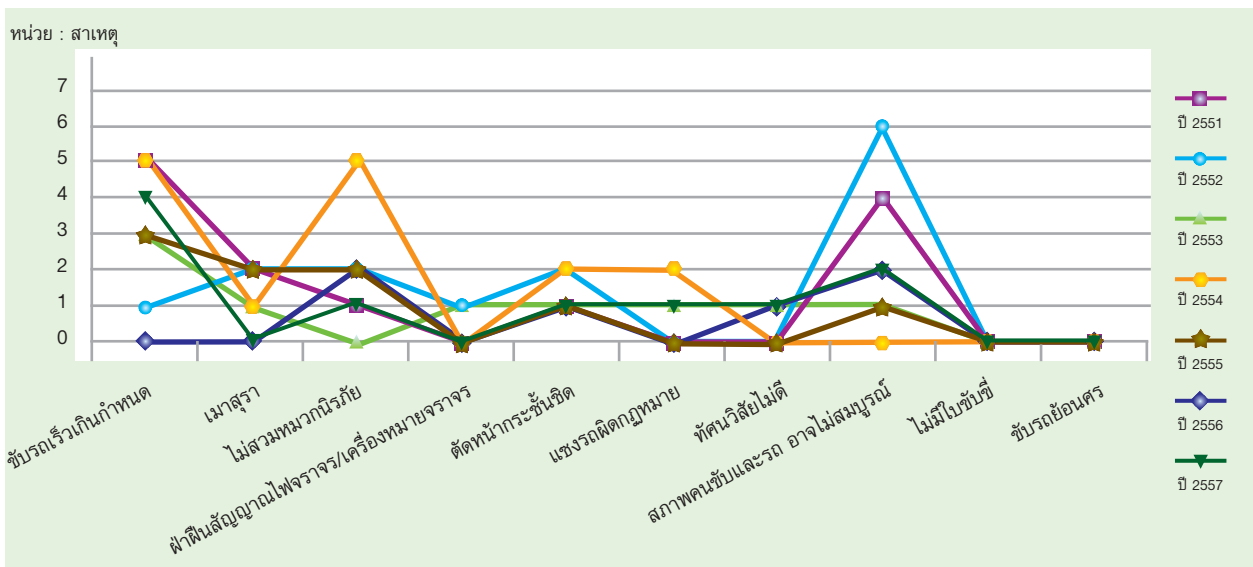

หมายเหตุ : ผู้เสียชีวิต 1 ราย อาจมีมากกว่า 1 สาเหตุ
แหล่งข้อมูล : กรมป้องกันและบรรเทาสาธารณภัย

สถิติบริเวณจุดที่เกิดอุบัติเหตุจราจรในเขตกรุงเทพมหานคร ช่วงเทศกาลปีใหม่และสงกรานต์ ปี 2551 - 2557

หน่วย : ครั้ง

บริเวณที่เกิดอุบัติเหตุจราจร	ปี 2551		ปี 2552		ปี 2553		ปี 2554		ปี 2555		ปี 2556		ปี 2557	
	ปีใหม่	สงกรานต์	ปีใหม่	สงกรานต์	ปีใหม่	สงกรานต์	ปีใหม่	สงกรานต์	ปีใหม่	สงกรานต์	ปีใหม่	สงกรานต์	ปีใหม่	สงกรานต์
ทางตรง	47	25	19	15	23	14	31	15	22	19	18	8	12	7
ทางแยก	15	4	7	5	13	5	5	3	6	2	8	8	8	-
ทางโค้ง	12	13	3	7	6	2	3	5	3	3	4	-	3	1
ทางที่มีสิ่งกีดขวาง	1	-	1	-	1	-	-	-	-	-	-	-	-	-
อื่นๆ	1	1	-	-	2	-	1	-	3	1	-	-	2	-
รวม	76	43	30	27	45	21	40	23	34	25	30	16	25	8

เปรียบเทียบบริเวณจุดที่เกิดอุบัติเหตุจราจรช่วงเทศกาลปีใหม่ 2551 - 2557

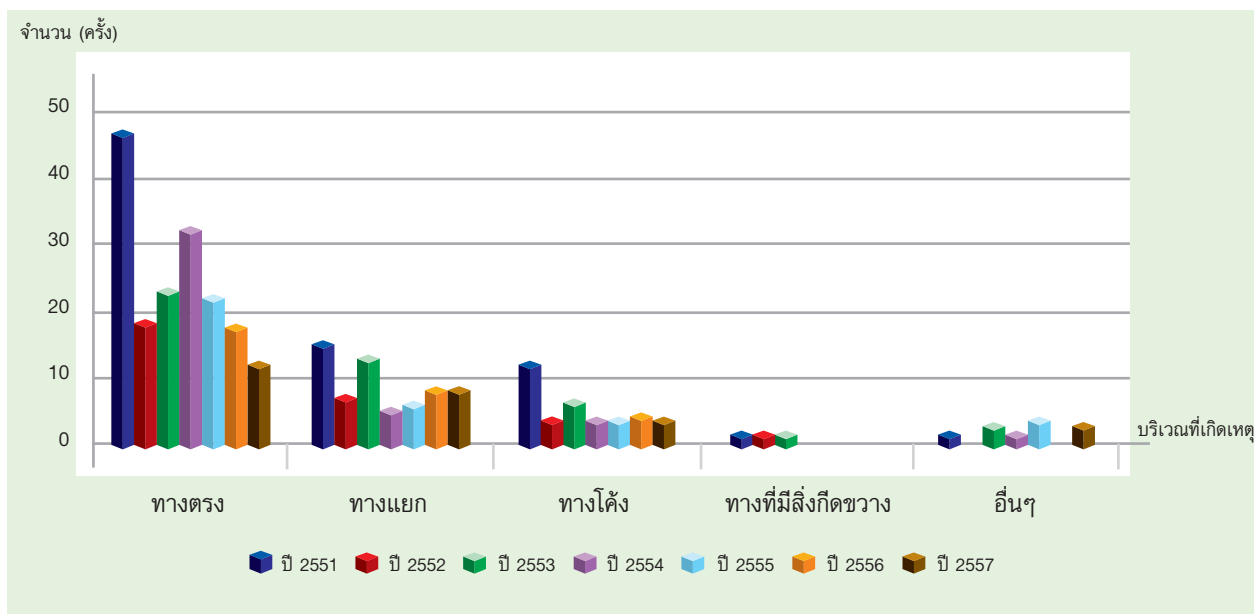

เปรียบเทียบบริเวณจุดที่เกิดอุบัติเหตุจราจรช่วงเทศกาลสงกรานต์ 2551 - 2557

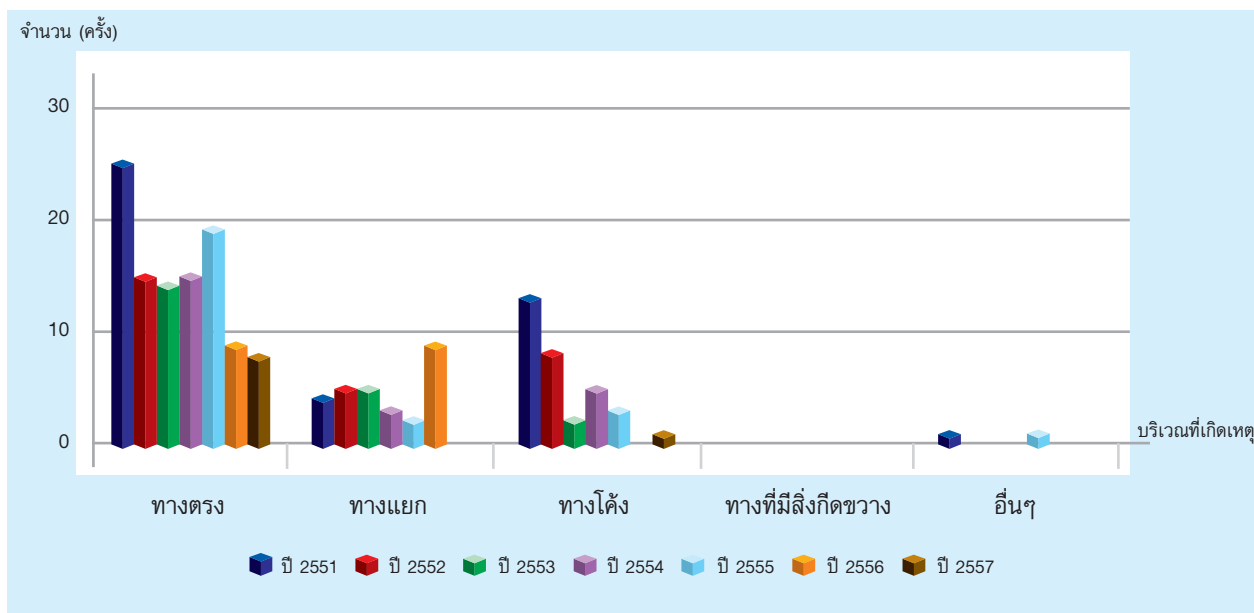

แหล่งข้อมูล : กรมป้องกันและบรรเทาสาธารณภัย

สถิติช่วงเวลาที่เกิดอุบัติเหตุจากรถในเขตกรุงเทพมหานคร ช่วงเทศกาลปีใหม่และสงกรานต์ ปี 2551-2557

หน่วย : ครั้ง

ช่วงเวลา	ปี 2551		ปี 2552		ปี 2553		ปี 2554		ปี 2555		ปี 2556		ปี 2557	
	ปีใหม่	สงกรานต์	ปีใหม่	สงกรานต์	ปีใหม่	สงกรานต์	ปีใหม่	สงกรานต์	ปีใหม่	สงกรานต์	ปีใหม่	สงกรานต์	ปีใหม่	สงกรานต์
กลางคืน	51	34	22	21	31	13	30	14	29	17	23	11	16	7
16.01 - 20.00	14	6	8	9	5	5	9	3	11	3	4	3	6	1
20.01 - 00.00	12	6	3	4	8	4	7	4	7	5	4	4	6	2
00.01- 04.00	13	15	7	2	12	2	9	4	6	5	11	4	3	1
04.01- 08.00	12	7	4	6	6	2	5	3	5	4	4	-	1	3
กลางวัน	25	9	8	6	14	8	10	9	5	8	7	5	9	1
08.01 - 12.00	12	2	3	3	12	6	6	1	3	4	3	-	6	-
12.01 - 16.00	13	7	5	3	2	2	4	8	2	4	4	5	3	1
รวม	76	43	30	27	45	21	40	23	34	25	30	16	25	8

เปรียบเทียบช่วงเวลาเกิดอุบัติเหตุจากรถช่วงเทศกาลปีใหม่ 2551 - 2557

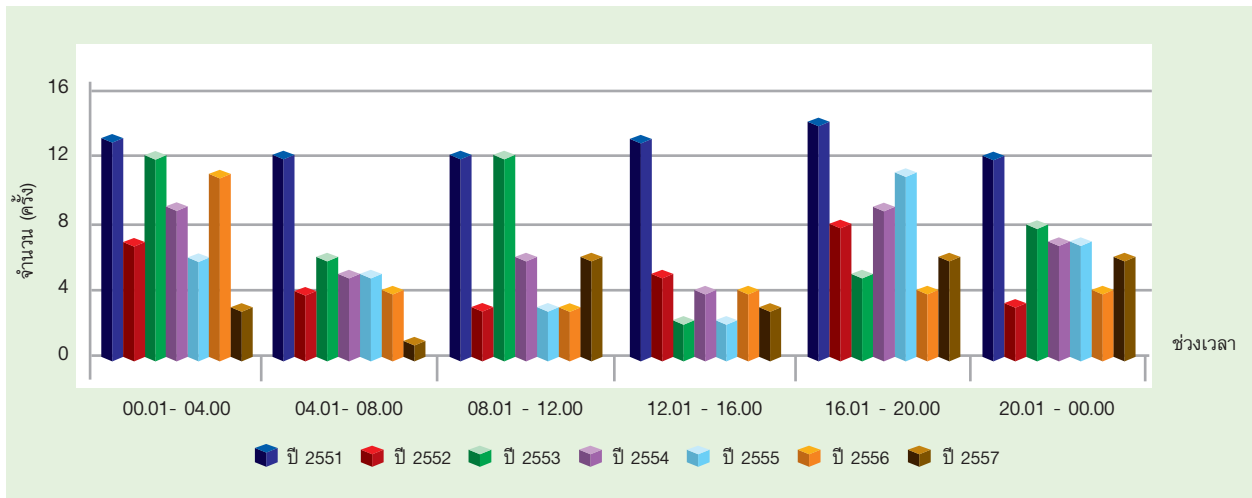

เปรียบเทียบช่วงเวลาเกิดอุบัติเหตุจากรถช่วงเทศกาลสงกรานต์ 2551 - 2557

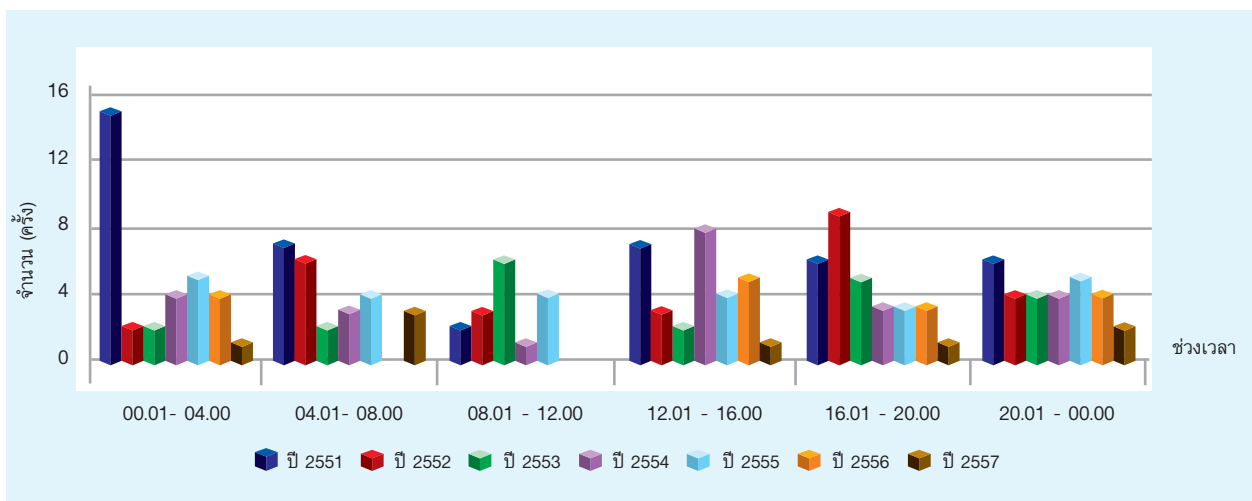

แหล่งข้อมูล : กรมป้องกันและบรรเทาสาธารณภัย

สถิติช่วงอายุผู้บาดเจ็บและเสียชีวิตจากอุบัติเหตุจราจรในเขตกรุงเทพมหานคร ช่วงเทศกาลปีใหม่และสงกรานต์ ปี 2551 - 2557

หน่วย : ราย

ช่วงอายุ	ปี 2551		ปี 2552		ปี 2553		ปี 2554		ปี 2555		ปี 2556		ปี 2557	
	ปีใหม่	สงกรานต์	ปีใหม่	สงกรานต์	ปีใหม่	สงกรานต์	ปีใหม่	สงกรานต์	ปีใหม่	สงกรานต์	ปีใหม่	สงกรานต์	ปีใหม่	สงกรานต์
ต่ำกว่า 25 ปี	37	16	16	19	17	10	20	10	20	7	14	11	17	5
1 - 14 ปี	3	1	4	3	3	3	5	1	5	2	2	2	3	-
15 - 19 ปี	16	5	7	7	5	1	7	6	8	2	4	7	9	2
20 - 24 ปี	18	10	5	9	9	6	8	3	7	3	8	2	5	3
กลุ่มวัยแรงงาน	64	35	20	18	37	20	35	19	23	23	26	10	21	14
25 - 29 ปี	18	10	4	7	14	3	8	6	5	6	7	1	4	7
30 - 39 ปี	31	12	4	4	14	7	14	7	4	8	7	7	5	1
40 - 49 ปี	12	9	5	2	5	6	7	3	8	7	6	-	7	2
50 ปีขึ้นไป	3	4	7	5	4	4	6	3	6	2	6	2	5	4
รวม	101	51	36	37	54	30	55	29	43	30	40	21	38	19

เปรียบเทียบช่วงอายุผู้บาดเจ็บและเสียชีวิตจากอุบัติเหตุจราจรช่วงเทศกาลปีใหม่ 2551 - 2557

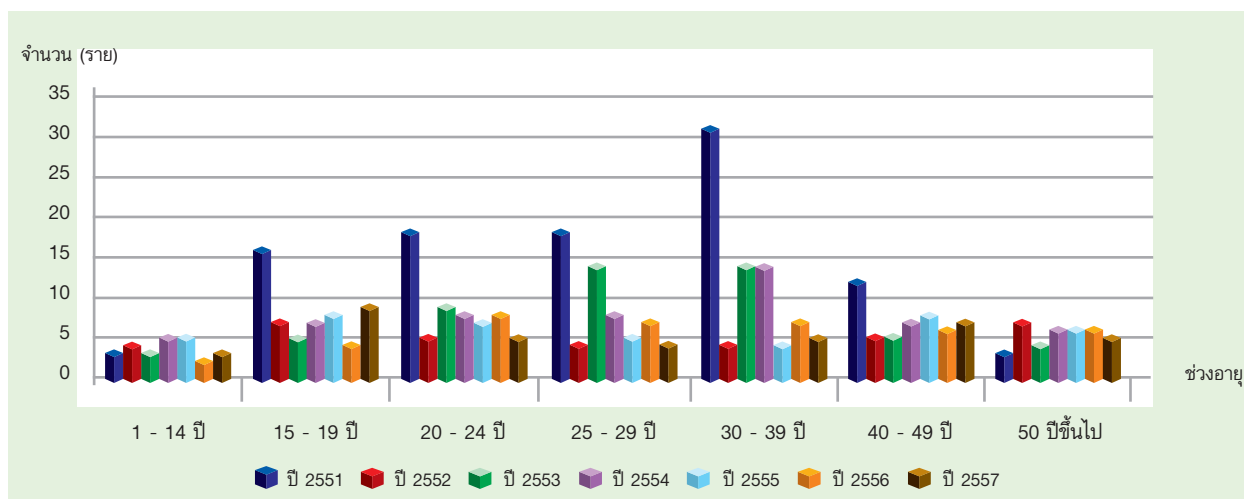

เปรียบเทียบช่วงอายุผู้บาดเจ็บและเสียชีวิตจากอุบัติเหตุจราจรช่วงเทศกาลสงกรานต์ 2551 - 2557

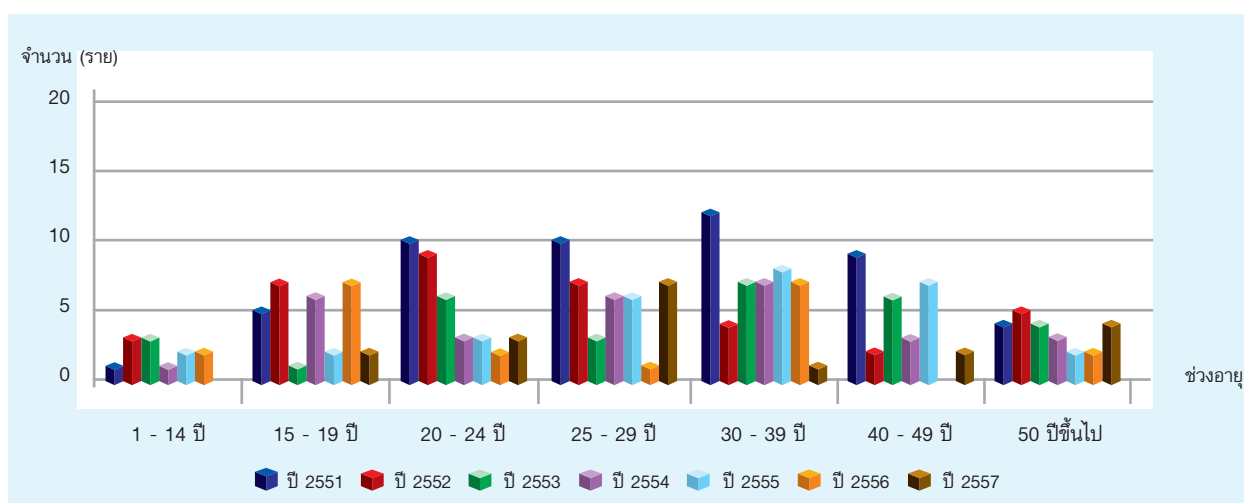

แหล่งข้อมูล : กรมป้องกันและบรรเทาสาธารณภัย

สถิติประเภทยานพาหนะที่เกิดอุบัติเหตุจากรถในเขตกรุงเทพมหานคร ช่วงเทศกาลปีใหม่และสงกรานต์ ปี 2551 - 2557

หน่วย : คัน

ประเภทยานพาหนะ	ปี 2551		ปี 2552		ปี 2553		ปี 2554		ปี 2555		ปี 2556		ปี 2557	
	ปีใหม่	สงกรานต์	ปีใหม่	สงกรานต์	ปีใหม่	สงกรานต์	ปีใหม่	สงกรานต์	ปีใหม่	สงกรานต์	ปีใหม่	สงกรานต์	ปีใหม่	สงกรานต์
จักรยานยนต์	52	36	23	20	30	16	27	16	27	19	20	16	20	6
รถยนต์ / รถแท็กซี่	14	4	5	2	8	4	7	6	4	3	5	3	3	2
รถปิคอัพ	5	3	2	1	3	2	6	2	4	3	1	1	3	2
รถตู้	-	-	-	-	-	-	2	-	-	-	2	1	-	-
รถโดยสาร 4 ล้อขึ้นไป	-	-	-	-	5	1	1	-	-	1	1	-	-	-
รถบรรทุก 6 ล้อขึ้นไป	-	-	-	-	-	-	1	-	-	-	-	-	-	-
อื่นๆ	8	3	1	4	-	-	1	-	-	1	-	-	1	1
รวม	79	46	31	27	46	23	45	24	35	27	29	21	27	11

เปรียบเทียบบริเวณจุดที่เกิดอุบัติเหตุจากรถช่วงเทศกาลปีใหม่ 2551 - 2557

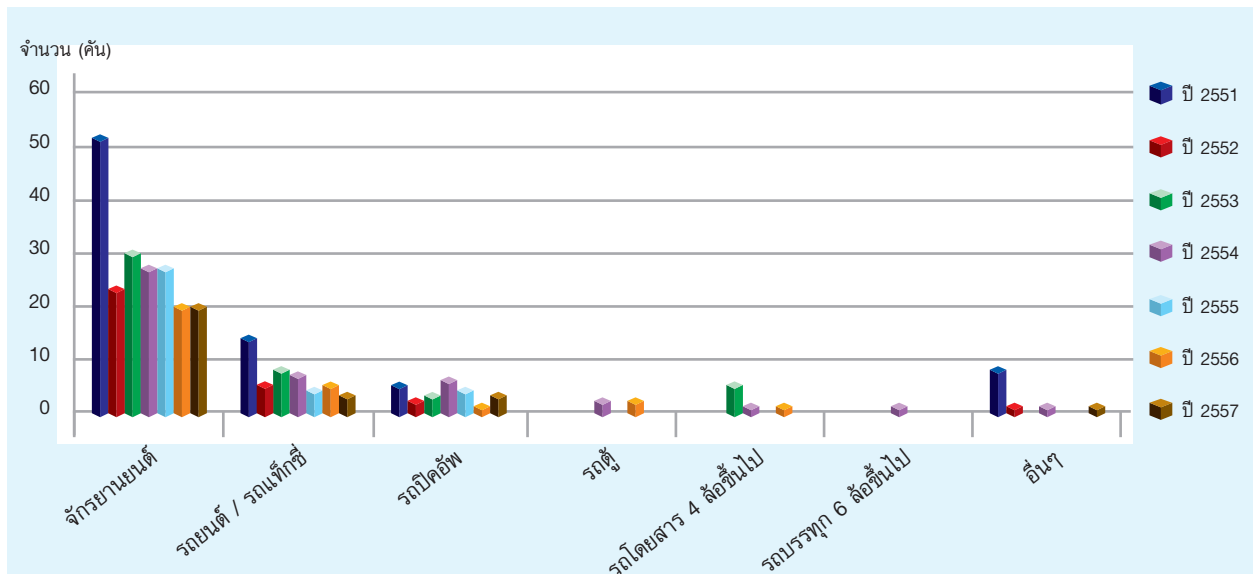

เปรียบเทียบบริเวณจุดที่เกิดอุบัติเหตุจากรถช่วงเทศกาลสงกรานต์ 2551 - 2557

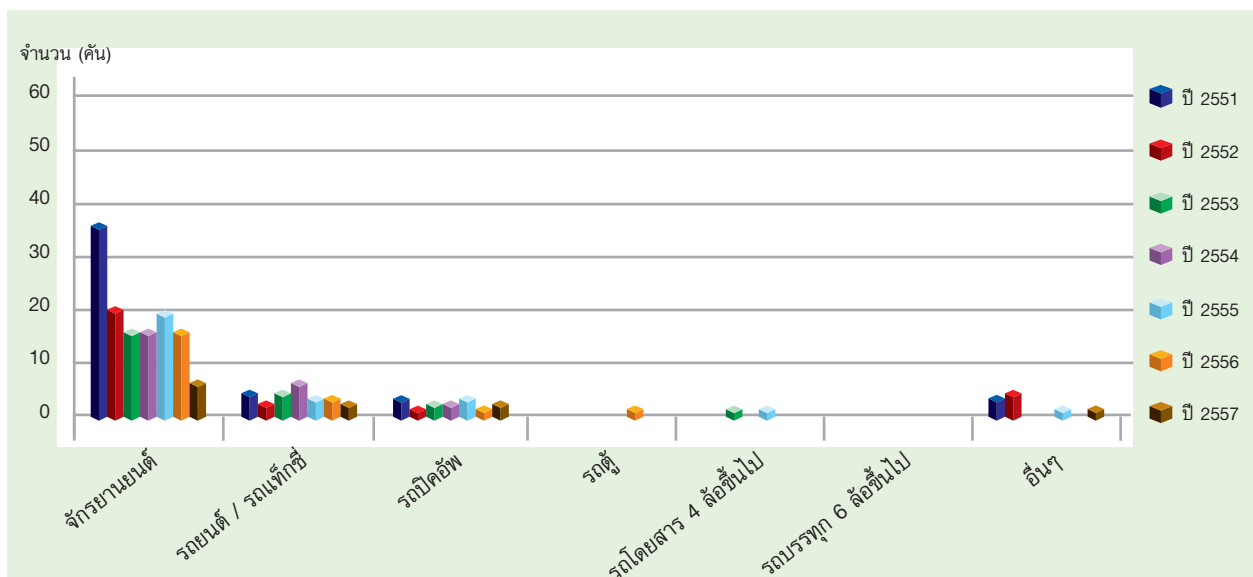

หมายเหตุ : การเกิดอุบัติเหตุ 1 ครั้ง มียานพาหนะมากกว่า 1 คัน
แหล่งข้อมูล : กรมป้องกันและบรรเทาสาธารณภัย

จำนวนอุบัติเหตุจากรถทั่วประเทศ ช่วงเทศกาลปีใหม่และสงกรานต์ ปี 2557
จำแนกตามรายวัน

วันที่	เทศกาลปีใหม่			เทศกาลสงกรานต์			
	จำนวนการเกิดอุบัติเหตุ (ครั้ง)	จำนวนผู้บาดเจ็บ (ราย)	จำนวนผู้เสียชีวิต (ราย)	วันที่	จำนวนการเกิดอุบัติเหตุ (ครั้ง)	จำนวนผู้บาดเจ็บ (ราย)	จำนวนผู้เสียชีวิต (ราย)
27 ธ.ค. 56	392	399	39	11 เม.ย. 57	379	402	41
28 ธ.ค. 56	474	488	47	12 เม.ย. 57	471	491	63
29 ธ.ค. 56	456	503	75	13 เม.ย. 57	689	747	59
30 ธ.ค. 56	496	541	48	14 เม.ย. 57	488	502	43
31 ธ.ค. 56	537	571	57	15 เม.ย. 57	454	501	44
1 ม.ค. 57	536	539	68	16 เม.ย. 57	273	283	29
2 ม.ค. 57	283	304	32	17 เม.ย. 57	238	299	43
รวม	3,174	3,345	366	รวม	2,992	3,225	322

หมายเหตุ : เทศกาลปีใหม่ ตั้งแต่วันที่ 27 ธ.ค. 2556 - 2 ม.ค. 2557

เทศกาลสงกรานต์ ตั้งแต่วันที่ 11 - 17 เม.ย. 2557

แหล่งข้อมูล : กรมป้องกันและบรรเทาสาธารณภัย

สถิติอุบัติเหตุจากรถจักรยานยนต์ ปี 2551 - 2557

ปี พ.ศ.	เทศกาลปีใหม่			เทศกาลสงกรานต์		
	จำนวนการเกิดอุบัติเหตุ (ครั้ง)	จำนวนผู้บาดเจ็บ (ราย)	จำนวนผู้เสียชีวิต (ราย)	จำนวนการเกิดอุบัติเหตุ (ครั้ง)	จำนวนผู้บาดเจ็บ (ราย)	จำนวนผู้เสียชีวิต (ราย)
2551	4,475	4,903	401	4,243	4,803	368
2552	3,824	4,106	367	3,977	4,332	373
2553	3,534	3,827	347	3,516	3,802	361
2554	3,497	3,750	358	3,215	3,476	271
2555	3,093	3,375	335	3,129	3,320	320
2556	3,176	3,329	365	2,828	3,040	321
2557	3,174	3,345	366	2,992	3,225	322

เปรียบเทียบจำนวนอุบัติเหตุ จำนวนผู้บาดเจ็บและเสียชีวิตเฉลี่ยต่อวัน

ช่วงเทศกาลปีใหม่ 2551 - 2557

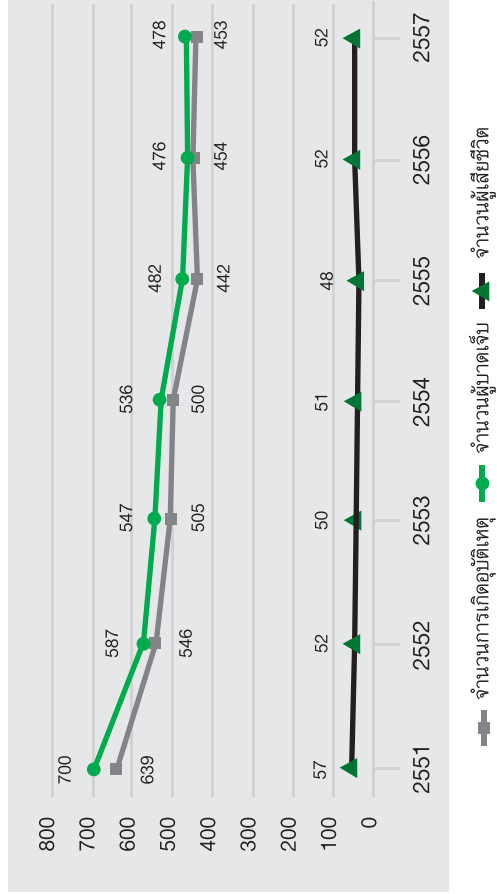

เปรียบเทียบจำนวนอุบัติเหตุ จำนวนผู้บาดเจ็บและเสียชีวิตเฉลี่ยต่อวัน

ช่วงเทศกาลสงกรานต์ 2551 - 2557

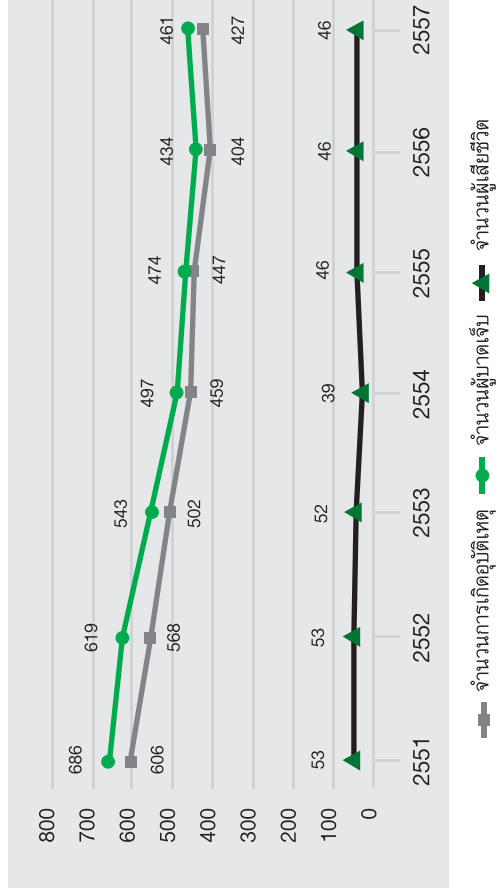

แหล่งข้อมูล : กรมป้องกันและบรรเทาสาธารณภัย

จำนวนอุบัติเหตุจราจรในเขตกรุงเทพมหานคร ปี 2556 จำแนกตามรายเดือน

เดือน	จำนวนอุบัติเหตุ (ครั้ง)	บาดเจ็บ (ราย)	เสียชีวิต (ราย)	มูลค่าทรัพย์สินเสียหาย (บาท)
มกราคม	2,704	1,047	33	27,308,897
กุมภาพันธ์	2,527	1,023	27	26,948,216
มีนาคม	2,725	1,068	29	27,712,068
เมษายน	2,341	825	27	32,799,874
พฤษภาคม	2,600	913	34	30,989,094
มิถุนายน	2,527	974	27	18,931,790
กรกฎาคม	2,424	888	29	29,081,577
สิงหาคม	2,566	959	26	30,173,628
กันยายน	2,341	911	25	25,657,930
ตุลาคม	2,201	812	31	23,961,379
พฤศจิกายน	2,549	991	30	33,851,973
ธันวาคม	2,459	1,063	35	23,494,030
รวม	29,964	11,474	353	330,910,456

เปรียบเทียบอุบัติเหตุจราจรในเขตกรุงเทพมหานคร ปี 2556 จำแนกตามรายเดือน



แหล่งข้อมูล : กองบังคับการตำรวจจราจร สำนักงานตำรวจแห่งชาติ

สถิติอุบัติเหตุดูจรรยาในเขตกรุงเทพมหานคร ปี พ.ศ. 2550 - 2556

ปี พ.ศ.	การเกิดอุบัติเหตุ		ผู้บาดเจ็บ		ผู้เสียชีวิต		มูลค่าทรัพย์สินเสียหาย (ล้านบาท)
	จำนวน (ครั้ง)	เปรียบเทียบจากปีก่อนหน้า จำนวน (ราย) คิดเป็นร้อยละ	จำนวน (ราย)	เปรียบเทียบจากปีก่อนหน้า จำนวน (ราย) คิดเป็นร้อยละ	จำนวน (ราย)	เปรียบเทียบจากปีก่อนหน้า จำนวน (ราย) คิดเป็นร้อยละ	
2550	46,899	-	20,597	-	671	-	369.83
2551	41,329	-5.70	18,854	-1.743	598	-73	349.81
2552	41,800	471	17,567	-1,287	538	-60	353.24
2553	37,985	-3,815	16,602	-965	456	-82	426.42
2554	32,492	-5,493	15,083	-1,519	399	-57	347.54
2555	32,385	-107	13,757	-1,326	356	-43	390.14
2556	29,964	-2,421	11,474	-2,283	353	-3	330.91

เปรียบเทียบอุบัติเหตุดูจรรยาในเขตกรุงเทพมหานคร ปี พ.ศ. 2550 - 2556

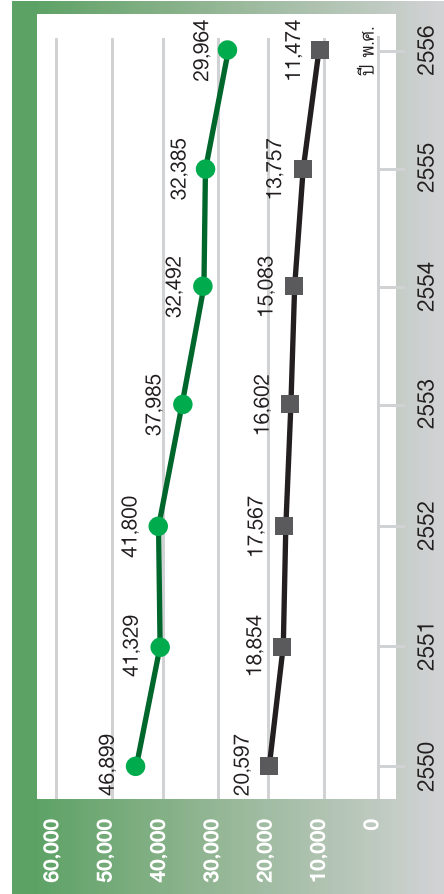

● การเกิดอุบัติเหตุ ■ ผู้บาดเจ็บ

แหล่งข้อมูล : กองบังคับการตำรวจจราจร สำนักงานตำรวจแห่งชาติ

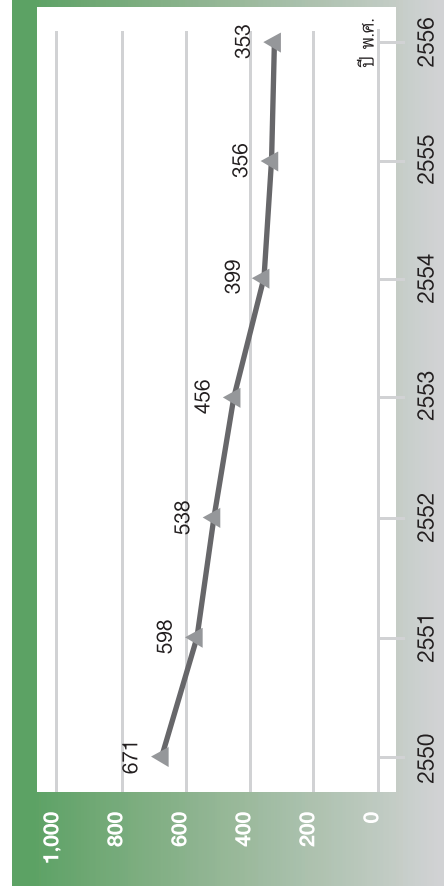

▲ ผู้เสียชีวิต

จำนวนการเกิดอุบัติเหตุจราจรในเขตกรุงเทพมหานคร ปี 2556
จำแนกตามประเภทยานพาหนะ

หน่วย : ราย

ประเภท	เดือน												รวมแต่ละประเภท
	มกราคม	กุมภาพันธ์	มีนาคม	เมษายน	พฤษภาคม	มิถุนายน	กรกฎาคม	สิงหาคม	กันยายน	ตุลาคม	พฤศจิกายน	ธันวาคม	
1.คนเดินเท้า	81	80	167	71	58	83	60	73	71	53	69	64	930
2.รถจักรยาน	11	8	5	11	8	8	9	10	2	14	12	7	105
3.รถสามล้อ	6	1	2	-	3	2	1	14	2	1	3	-	35
4.รถจักรยานยนต์	1,421	1,226	1,271	1,038	1,180	1,164	1,147	1,206	1,110	1,088	1,276	1,239	14,366
5.รถสามล้อเครื่อง	22	37	26	25	28	18	18	40	23	18	15	29	299
6.รถยนต์นั่ง	1,738	1,692	1,691	1,383	1,547	1,499	1,430	1,517	1,495	1,507	1,792	1,496	18,787
7.รถโดยสารขนาดเล็ก (ตู้)	59	72	72	58	67	64	71	76	68	59	82	60	808
8.รถบรรทุกขนาดเล็ก (ปิคอัพ)	447	371	412	322	377	373	372	445	391	371	404	361	4,646
9.รถโดยสารขนาดใหญ่	79	65	71	65	70	62	58	66	47	68	62	53	766
10.รถบรรทุก 6 ล้อ	66	39	61	47	57	46	59	51	41	47	62	56	632
11.รถบรรทุก 10 ล้อ หรือมากกว่า	49	51	49	31	37	52	49	52	45	47	50	48	560
12.รถอื่นแต่่น	1	-	-	-	-	-	-	-	1	-	-	3	5
13.รถแท็กซี่	371	327	313	266	301	263	307	345	304	289	305	319	3,710
14.อื่นๆ	61	74	68	58	86	57	63	56	70	41	59	82	775
รวม	4,412	4,043	4,208	3,375	3,819	3,691	3,644	3,951	3,670	3,603	4,191	3,817	46,424

แหล่งข้อมูล : กองบังคับการตำรวจจราจร สำนักงานตำรวจแห่งชาติ

จำนวนผู้ประสบอุบัติเหตุจราจรในเขตกรุงเทพมหานคร ปี 2556
จำแนกตามสาเหตุการเกิดอุบัติเหตุ และตามรายเดือน

หน่วย : ราย

สาเหตุของการเกิดอุบัติเหตุ	เดือน												รวม
	มกราคม	กุมภาพันธ์	มีนาคม	เมษายน	พฤษภาคม	มิถุนายน	กรกฎาคม	สิงหาคม	กันยายน	ตุลาคม	พฤศจิกายน	ธันวาคม	
1. ขับรถเร็วเกินอัตราที่กำหนด	298	395	382	333	280	282	262	332	269	275	317	361	3,786
2. ดัดหน้ารถระยะกระชั้นชิด	556	440	508	393	448	479	450	429	474	399	501	492	5,569
3. แซงรถอย่างผิดกฎหมาย	157	162	168	140	152	142	157	171	140	139	182	136	1,846
4. ขับรถไม่เปิดไฟ / ไม่ใช้แสงสว่างตามกำหนด	1	-	-	-	-	1	1	-	2	-	-	-	5
5. ไม่ให้สัญญาณจอด / ชะลอ / เลี้ยว	57	72	55	56	47	53	56	43	40	35	55	53	622
6. ผ่าดินป้ายหยุดทางแยก	22	18	26	22	28	28	24	23	23	29	38	15	296
7. ผ่าดินสัญญาณไฟ / เครื่องหมายจราจร	88	71	64	58	73	61	60	98	64	57	64	58	816
8. ไม่ขับรถในช่องทางซ้ายสุด	31	35	38	35	36	35	37	34	20	14	32	18	365
9. รถเสียไม่แสดงเครื่องหมายหรือสัญญาณตามที่กำหนด	2	1	-	-	-	-	4	1	-	-	-	1	9
10. บรรทุกเกินอัตรา	1	-	-	1	-	-	-	2	-	1	-	-	5
11. ขับรถไม่ชำนาญ / ไม่เป็น	87	95	133	79	90	79	86	161	133	66	146	138	1,293
12. อุบัติการณ์ชั่วคราว	69	59	94	93	102	93	80	59	61	152	117	122	1,101
13. เมาส์รา	95	81	173	275	248	206	176	122	76	63	32	23	1,570
14. หลับฝัน	7	11	21	10	5	1	7	8	6	3	3	6	88
15. เสพสารเสพติดออกฤทธิ์ต่อประสาท เช่น ยาบ้า	-	6	1	-	-	-	2	-	-	1	-	-	10
16. สัตว์พาหนะวิ่งตัดหน้า เช่น วัว , ควาย	1	-	3	1	1	-	4	1	1	-	2	1	15
17. ขับรถผิดช่องทาง	73	74	72	70	85	71	59	80	75	67	87	73	886
18. ตามกระชั้นชิด	432	424	424	305	400	392	380	390	366	349	439	379	4,680
19. ไม่ยอมให้รถที่มีสิทธิมาก่อน	67	69	60	53	51	55	54	90	73	70	75	58	775
20. แข่งรถผิดกฎหมาย	3	3	-	2	-	-	-	-	-	-	-	-	8
21. ใช้โทรศัพท์มือถือขณะขับรถ	-	-	-	-	-	-	-	-	-	-	1	-	1
22. ไม่แข็งแรง	421	374	503	478	431	410	425	442	474	425	450	439	5,272
23. อื่น ๆ	261	184	154	313	329	246	228	294	228	278	275	300	3,090
รวม	2,729	2,574	2,879	2,717	2,806	2,634	2,552	2,780	2,525	2,423	2,816	2,673	32,108

แหล่งข้อมูล : กองบังคับการตำรวจจราจร สำนักงานตำรวจแห่งชาติ

สถิติอุบัติเหตุจรรยาทั่วประเทศ ปี พ.ศ. 2550 - 2556

ปี พ.ศ.	การเกิดอุบัติเหตุ		ผู้บาดเจ็บ		ผู้เสียชีวิต		มูลค่าทรัพย์สินเสียหาย (ล้านบาท)
	จำนวน (ครั้ง)	เปรียบเทียบจากปีก่อนหน้า จำนวนเพิ่ม ลด คิดเป็นร้อยละ	จำนวน (ราย)	เปรียบเทียบจากปีก่อนหน้า จำนวนเพิ่ม ลด คิดเป็นร้อยละ	จำนวน (ราย)	เปรียบเทียบจากปีก่อนหน้า จำนวนเพิ่ม ลด คิดเป็นร้อยละ	
2550	101,752	-	79,029	-	12,492	-	4,620.40
2551	88,689	-12.84	71,059	-10.08	11,561	-7.45	5,415.52
2552	84,806	-3.883	61,996	-9.063	10,717	-7.30	3,815.52
2553	74,668	-11.95	31,198	-30.798	7,369	-31.24	1,961.99
2554	68,583	-6.085	21,916	-9.282	9,205	24.92	622.17
2555	61,188	-10.78	22,300	384	8,707	-5.41	572.80
2556	59,320	-1.868	20,735	-1,565	7,196	-17.35	656.63

เปรียบเทียบอุบัติเหตุจรรยาทั่วประเทศ ปี พ.ศ. 2550-2556

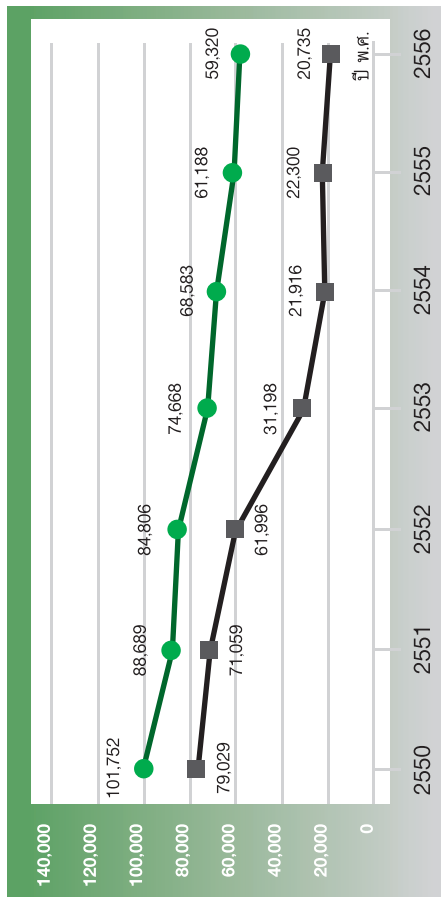

● การเกิดอุบัติเหตุ

■ ผู้บาดเจ็บ

แหล่งข้อมูล : กองบังคับการตำรวจจราจร สำนักงานตำรวจแห่งชาติ

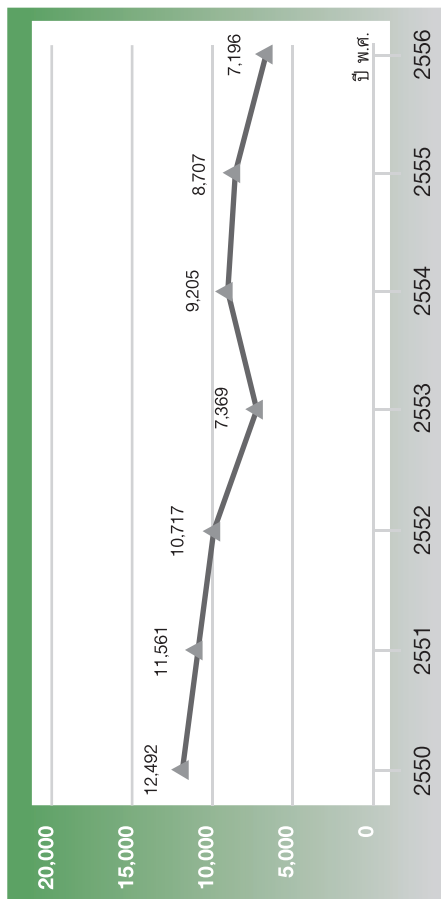

▲ ผู้เสียชีวิต

จำนวนการเกิดอุบัติเหตุจากรถจักรยานยนต์ในเขตกรุงเทพมหานคร ปี 2556

รายชื่อผู้ขับขี่	สถานที่สำรวจ ที่รับผิดชอบ	ความเสียหายที่เกิดกับบุคคล			ช่วงเวลาที่เกิดอุบัติเหตุ				ประเภทการที่เกิดอุบัติเหตุ							
		จำนวน ผู้บาดเจ็บ (ครั้ง)	จำนวน ผู้บาดเจ็บ (ราย)	จำนวน ผู้เสียชีวิต (ราย)	00.01-06.00น.	06.01-12.00น.	12.01-18.00น.	18.01-24.00น.	จักรยาน	จักรยานยนต์	สามล้อเครื่อง	รถยนต์นั่ง (รวมแท็กซี่)	รถโดยสารประจำทาง	รถโดยสารขนาดใหญ่	รถบรรทุก 6 ล้อ	รถบรรทุก 10 ล้อขึ้นไป
1. ผู้ขับขี่คนแดง	สน.ดินแดง	1	1	-	-	1	-	-	-	1	-	-	-	-	-	-
2. ผู้ขับขี่ปางพลัด	สน.บางพลัด	12	4	-	1	-	6	4	-	3	-	22	-	-	-	-
3. ผู้ขับขี่ท่าพระ	สน.ท่าพระ	7	2	-	-	1	4	2	-	1	-	5	1	-	-	-
4. ผู้ขับขี่สุทธิสาร	สน.สุทธิสาร	11	1	-	1	2	4	2	-	-	-	29	-	-	-	-
5. ผู้ขับขี่ช่วยขวาง	สน.สุทธิสาร/ สน.ช่วยขวาง	17	-	-	1	9	4	3	-	7	-	25	1	3	-	-
6. ผู้ขับขี่วงเวียนบางเขน	สน.บางเขน	9	4	-	2	1	1	5	-	-	6	4	2	5	-	1
7. ผู้ขับขี่กรมทหารราบที่ 11	สน.บางเขน	1	-	-	-	1	-	-	-	-	-	1	-	-	-	-
8. ผู้ขับขี่ถาวรวัช	สน.หัวหมาก	-	-	-	-	-	-	-	-	-	-	-	-	-	-	-
9. ผู้ขับขี่กลับรถพัฒนาการ	สน.คลองตัน	-	-	-	-	-	-	-	-	-	-	-	-	-	-	-
10. ผู้ขับขี่แยกเกษตร	สน.บางเขน	8	1	-	1	4	1	2	-	5	-	9	-	3	-	-
รวม		66	13	-	6	19	20	18	-	17	6	95	3	12	-	1

แหล่งข้อมูล : กองบัญชาการตำรวจนครบาล

สถิติอุบัติเหตุจากรบริเวณอุโมงค์ลอดทางแยกในเขตกรุงเทพมหานคร ปี 2551 - 2556

รายชื่ออุโมงค์	2551		2552		2553		2554		2555		2556	
	จำนวน (ครั้ง)	บาดเจ็บเสียชีวิต (ราย)	จำนวน (ครั้ง)	บาดเจ็บเสียชีวิต (ราย)	จำนวน (ครั้ง)	บาดเจ็บเสียชีวิต (ราย)	จำนวน (ครั้ง)	บาดเจ็บเสียชีวิต (ราย)	จำนวน (ครั้ง)	บาดเจ็บเสียชีวิต (ราย)	จำนวน (ครั้ง)	บาดเจ็บเสียชีวิต (ราย)
1. อุโมงค์ดินแดง	4	-	6	1	1	-	2	1	1	1	1	1
2. อุโมงค์บางพลัด	14	4	6	1	4	-	13	5	6	14	4	-
3. อุโมงค์ท่าพระ	24	8	41	15	33	-	36	13	5	13	2	-
4. อุโมงค์สุทธิสาร	18	-	12	1	14	-	24	8	-	5	1	-
5. อุโมงค์หัวขวง	48	-	31	2	27	-	-	-	1	4	-	-
6. อุโมงค์วงเวียนบางเขน	2	2	10	4	7	-	5	7	-	4	4	-
7. อุโมงค์กรมทหารราบที่ 11	1	-	-	-	1	-	2	1	1	1	-	-
8. อุโมงค์ถาวรวิชัย	-	-	-	-	-	-	-	-	-	-	-	-
9. อุโมงค์กัลป์พัฒนาการ	-	-	-	-	-	-	-	-	-	-	-	-
10. อุโมงค์แยกเกษตร	7	2	12	4	6	-	14	7	1	9	1	-
รวม	118	16	118	27	93	-	96	42	15	51	2	66
แหล่งข้อมูล : กองบัญชาการตำรวจนครบาล												

สถิติผลการตรวจจับผู้ขับขี่ที่ดื่มสุราหรือสิ่งมีนเมาอย่างอื่นในเขตกรุงเทพมหานคร ปี 2550 - 2556

หน่วย : ราย

ปี	ตรวจวัดทั้งหมด	พบมีแอลกอฮอล์	พบเกินกฎหมายกำหนด	แยกผู้ขับขี่ (พบมีแอลกอฮอล์เกิน)		แยกประเภท (พบมีแอลกอฮอล์เกิน)		
				ชาย	หญิง	รถยนต์	จยย.	รถบรรทุก
2550	117,581	23,282	15,811	15,668	143	7,642	7,952	217
2551	106,579	25,142	18,265	17,900	365	9,454	8,655	156
2552	119,669	30,574	21,947	21,304	643	11,691	10,006	250
2553	100,661	22,848	15,788	14,675	1,113	8,153	7,361	274
2554	123,899	26,600	19,911	18,885	926	11,345	8,110	456
2555	154,625	44,232	30,884	29,415	1,458	17,313	11,376	589
2556	154,344	51,168	26,221	25,028	1,149	17,333	8,601	243

แผนภูมิแสดงผลการจับกุมผู้ขับขี่ที่ดื่มสุราหรือสิ่งมีนเมาเกินกฎหมายกำหนด ปี 2550 - 2556 จำแนกตามเพศ

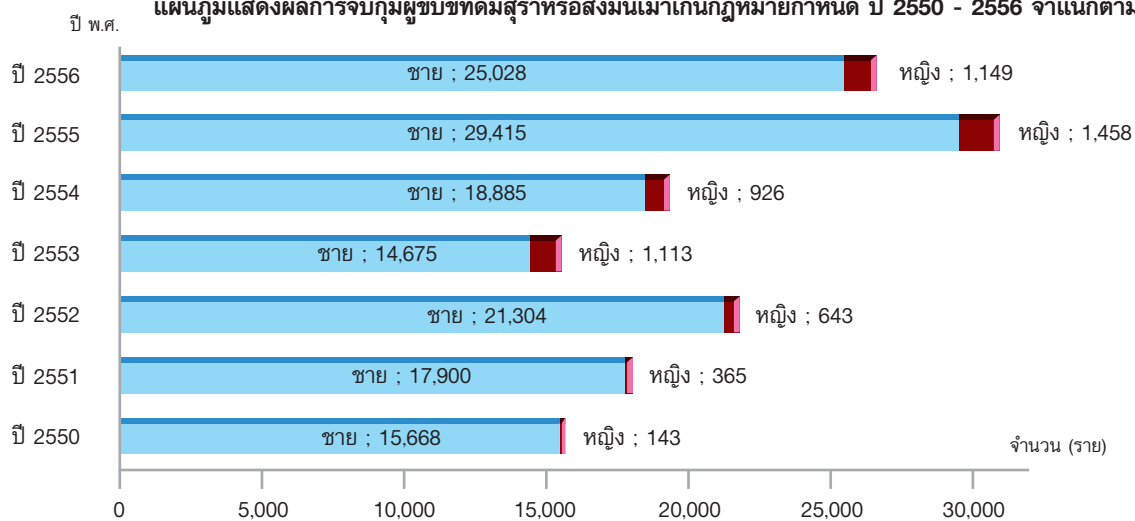

แผนภูมิแสดงผลการจับกุมผู้ขับขี่ที่ดื่มสุราหรือสิ่งมีนเมาเกินกฎหมายกำหนด ปี 2550 - 2556 จำแนกตามประเภท

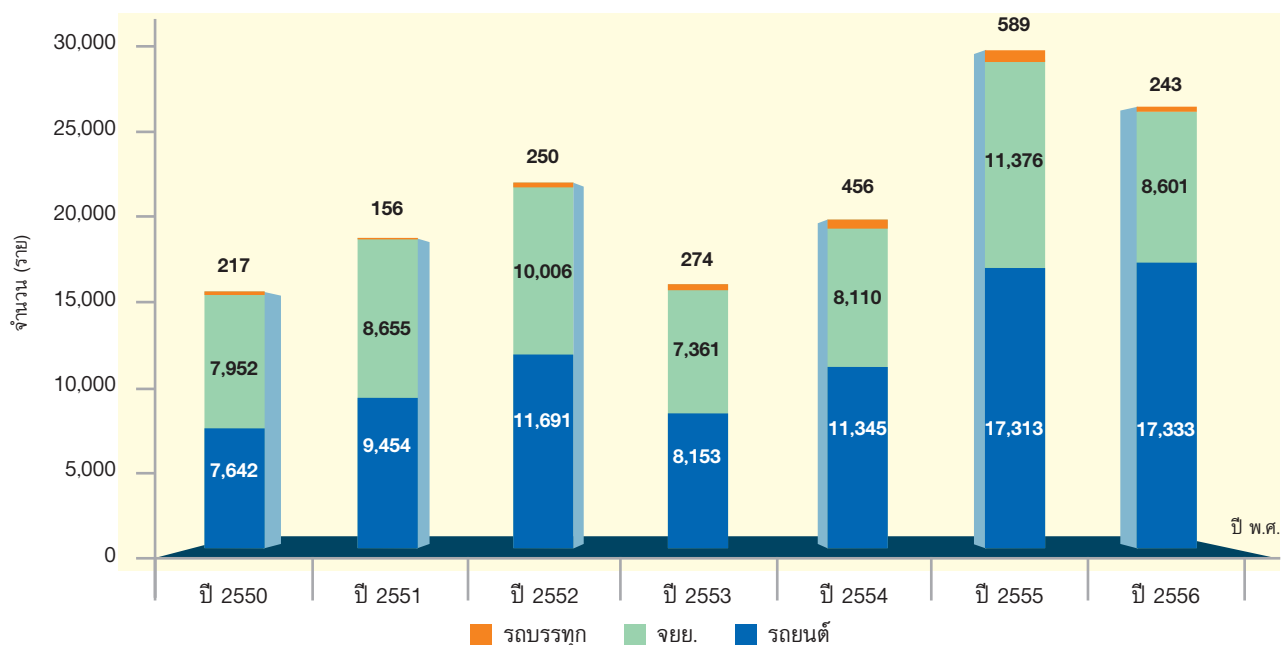

แหล่งข้อมูล : กองบังคับการตำรวจจราจร สำนักงานตำรวจแห่งชาติ

จำนวนอุบัติเหตุที่เกิดขึ้นในทางพิเศษ รวมทุกสายทาง ปีงบประมาณ 2556 จำนวนรายเดือน

เดือน	จำนวนอุบัติเหตุ (ครั้ง)		จำนวนรถเกิดอุบัติเหตุ (คัน)	มูลค่าเสียหายของทรัพย์สิน (บาท)		ผู้บาดเจ็บ (คน)		ผู้เสียชีวิต (คน)		จำนวนอุบัติเหตุ (ครั้ง)		
	ทรัพย์สิน กทพ.	เสียหาย กทพ. ไม่เสียหาย		ทรัพย์สิน	รวม	ชาย	หญิง	ชาย	หญิง			
ตุลาคม/2555	74	52	216	278,986	21	19	40	25	1	1		
พฤศจิกายน	93	70	254	528,093	36	31	67	36	2	2		
ธันวาคม	88	68	259	303,288	36	18	54	29	-	-		
มกราคม/2556	92	63	227	366,085	21	18	39	25	-	-		
กุมภาพันธ์	88	51	197	254,860	38	46	84	31	1	1		
มีนาคม	91	63	256	933,768	32	22	54	33	2	2		
เมษายน	71	37	145	228,597	20	16	36	24	1	1		
พฤษภาคม	78	56	220	351,901	22	13	35	24	1	1		
มิถุนายน	90	59	219	347,724	29	23	52	36	1	1		
กรกฎาคม	66	55	195	378,772	30	19	49	29	-	1		
สิงหาคม	80	73	242	245,197	32	24	56	30	2	2		
กันยายน	77	77	245	232,660	20	23	43	28	3	4		
รวม	988	724	2,675	4,449,931	337	272	609	350	12	4	16	15

หมายเหตุ : มูลค่าเสียหายของทรัพย์สิน ไม่รวมของทางพิเศษศรีรัช และอุดรธิดยา
แหล่งข้อมูล : การทางพิเศษแห่งประเทศไทย

สถิติอุบัติเหตุที่เกิดขึ้นในทางพิเศษ รวมทุกสายทาง ระหว่างปีงบประมาณ 2550 - 2556

ปีงบประมาณ	จำนวนอุบัติเหตุ (ครั้ง)		รถเกิดอุบัติเหตุ (คัน)	มูลค่าทรัพย์สินเสียหาย (บาท)	ผู้บาดเจ็บ (คน)	ผู้เสียชีวิต (คน)
	ทรัพย์สิน กทพ. เสียหาย	ทรัพย์สิน กทพ. ไม่เสียหาย				
2550	716	435	1,151	2,123,909	401	21
2551	637	493	1,130	4,960,817	493	12
2552	575	423	998	2,101,440	552	15
2553	642	503	1,145	2,008,043	573	20
2554	666	742	1,408	2,653,785	615	23
2555	796	718	1,514	3,025,401	613	14
2556	988	724	1,712	4,449,931	609	16
รวม	5,020	4,038	9,058	21,323,326	3,856	121

หมายเหตุ : มูลค่าเสียหายของทรัพย์สิน ไม่รวมของทางพิเศษศรีรัช และอุดรรัถยา

แหล่งข้อมูล : การทางพิเศษแห่งประเทศไทย

ข้อมูลสะพาน ทางจักรยาน
สัญญาณไฟจราจร
อุปกรณ์ความปลอดภัย และข้อมูลอื่น ๆ

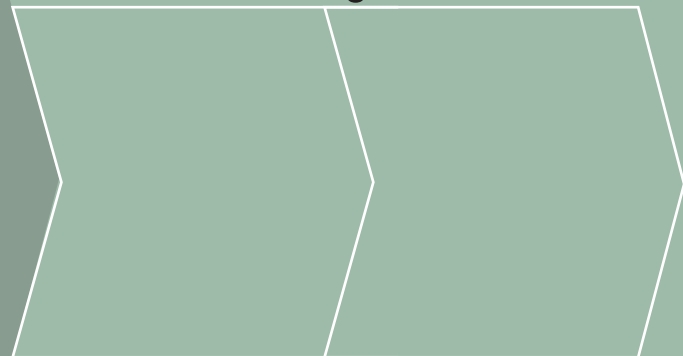

จำนวนสะพานคนเดินข้ามถนนในเขตกรุงเทพมหานคร ปี 2556
จัดเรียงตามพื้นที่เขต

หน่วย : แห่ง

ลำดับที่	พื้นที่เขต	ผู้รับผิดชอบ		ลำดับที่	พื้นที่เขต	ผู้รับผิดชอบ		ลำดับที่	พื้นที่เขต	ผู้รับผิดชอบ		รวม	
		กทม.	กรมทางหลวง			กทม.	กรมทางหลวง			กทม.	กรมทางหลวง		
1	คลองเตย	33	-	18	บางเขน	10	16	35	ยานนาวา	18	-	18	
2	คลองสาน	11	-	19	บางคอแหลม	5	-	36	ราชเทวี	30	-	30	
3	คลองสามวา	5	-	20	บางแค	18	7	37	ราษฎร์บูรณะ	23	-	23	
4	คันนายาว	-	19	21	บางซื่อ	30	-	38	ลาดกระบัง	11	7	18	
5	จตุจักร	45	12	22	บางนา	13	7	39	ลาดพร้าว	14	-	14	
6	จอมทอง	3	7	23	บางบอน	1	20	40	วังทองหลาง	18	-	18	
7	ดอนเมือง	6	10	24	บางพลัด	28	3	41	วัฒนา	3	-	3	
8	ดินแดง	7	-	25	บางรัก	1	-	42	สวนหลวง	26	-	26	
9	ดุสิต	11	-	26	บึงกุ่ม	4	19	43	สะพานสูง	6	5	11	
10	ตลิ่งชัน	6	7	27	ปทุมวัน	27	-	44	สัมพันธวงศ์	1	-	1	
11	ทวีวัฒนา	9	1	28	ประเวศ	2	-	45	สาทร	12	-	12	
12	ทุ่งครุ	4	-	29	บ่อมปราบาศ์ดุรุพ่าย	6	-	46	สายไหม	5	6	11	
13	ธนบุรี	31	-	30	พญาไท	17	-	47	หนองแขม	3	-	3	
14	บางกอกน้อย	15	-	31	พระโขนง	6	-	48	หลักสี่	4	10	14	
15	บางกอกใหญ่	12	-	32	พระนคร	2	-	49	ห้วยขวาง	22	-	22	
16	บางกะปิ	33	8	33	ภาษีเจริญ	13	-	50	หนองจอก	8	-	8	
17	บางขุนเทียน	-	10	34	มีนบุรี	11	13						
										รวม	รวม	รวม	รวม
										629	187	816	

แหล่งข้อมูล : สำนักงานวิศวกรรมจราจร สำนักการจราจรและขนส่ง

จำนวนเส้นทางจักรยานในเขตกรุงเทพมหานคร ปี 2556
จัดเรียงตามเส้นทางที่มีระยะทางมากไปหาน้อย

ลำดับที่	ชื่อถนน/เส้นทาง	ต้นทาง	ปลายทาง	ระยะทางรวม ไม-กัลป์ (กม.)	หมายเหตุ
1	ประดิษฐ์มุนีธรรม	ถนนพระราม 9	ถนนรามอินทรา	24.00	ทางจักรยานเฉพาะ
2	ลาดพร้าว	ห้าแยกลาดพร้าว	ถนนแอมบีแลนด์สาย 1	21.00	ร่วมบนทางเท้า
3	พหลโยธิน	สะพานข้ามคลองบางซื่อ	อนุสาวรีย์ท้าวสุริยวงษ์	20.40	ร่วมบนทางเท้า
4	เพชรเกษม	แยกกาญจนาภิเษก	สุดเขตกรุงเทพมหานคร	16.00	ร่วมบนทางเท้า
5	รามคำแหง	คลองบางยี่ขัน	แยกราชมงคล	15.60	ร่วมบนทางเท้า
6	จรัญสนิทวงศ์	ซอยจรัญสนิทวงศ์ 5	ซอยจรัญสนิทวงศ์ 65	14.00	ร่วมบนทางเท้า
7	สุขุมวิท 5 (สายใหม่)	ถนนออเงิน	ซอยพหลโยธิน 54	10.20	ร่วมบนทางเท้า
8	ราชบุรีบูรณะ	ถนนเจริญนคร	สุดเขตกรุงเทพมหานคร	10.00	ร่วมบนทางเท้า
9	ชมภูกองรอบเกาะรัตนโกสินทร์ ระยะ 2 พระนคร - ธนบุรี	รอบเกาะรัตนโกสินทร์ และถนนอรุณอมรินทร์		9.70	บนผิวจราจรและร่วมบนทางเท้า
10	นราธิวาสราชนครินทร์	แยกถนนสุรวงศ์	แยกถนนพระรามที่ 3	9.00	ร่วมบนทางเท้า
11	เจริญนคร	ถนนลาดหญ้า	ถนนราชบุรีบูรณะ	8.00	ร่วมบนทางเท้า
12	สมเด็จพระเจ้าตากสิน	วงเวียนใหญ่	ซอยสมเด็จพระเจ้าตากสิน 46	8.00	ร่วมบนทางเท้า
13	พุทธมณฑล สาย 2	ถนนบรมราชชนนี	ถนนเพชรเกษม	8.00	ร่วมบนทางเท้า
14	โครงการปรับปรุงภูมิทัศน์พระบรมราชานุสาวรีย์ สมเด็จพระเจ้าตากสินมหาราช	ถนนลาดหญ้า - ถนนประชาธิปไตย - ถนนสมเด็จพระเจ้าตากสิน		8.00	บนผิวจราจร
15	โครงการปรับปรุงบางขุนเทียนชายทะเล ระยะ 2	คลองสนามชัย	คลองตาแพ	8.00	บนไหล่ทาง
16	กรุงธนบุรี	ถนนสมเด็จพระเจ้าตากสิน	ถนนเจริญนคร	4.80	ร่วมบนทางเท้า
17	ซอยวัดอินทราวาส	ถนนราชพฤกษ์	ถนนกาญจนาภิเษก	4.50	ร่วมบนทางเท้า
18	สรองประชา	ซอย รร. ผองพิณวิทยา	วัดสี่กั๊ก	4.00	ทางจักรยานเฉพาะ

จำนวนเส้นทางจักรยานในเขตกรุงเทพมหานคร ปี 2556 (ต่อ)
จัดเรียงตามเส้นทางที่มีระยะทางมากไปหาน้อย

ลำดับที่	ชื่อถนน/เส้นทาง	ต้นทาง	ปลายทาง	ระยะทางรวม	หมายเหตุ
19	อุทยาน	ถนนพุทธมณฑลสาย 3	ถนนพุทธมณฑลสาย 4	3.80	ทางจักรยานเฉพาะ
20	โครงการปรับปรุงบางขุนเทียนชายทะเล ระยะ 1	ถนนพระรามที่ 2	คลองสนามชัย	3.50	ร่วมบนทางเท้า
21	ชมกรุงรอบเกาะรัตนโกสินทร์ ระยะ 1	รอบเกาะรัตนโกสินทร์	รอบเกาะรัตนโกสินทร์	3.40	บนผิวจราจร
22	ราชดำริ	ถนนพระรามที่ 1	แยกถนนพระรามที่ 4	3.20	ร่วมบนทางเท้า
23	สุขุมวิท	ทางรถไฟสายท่าเรือ	ถนนสุขุมวิท 81	3.00	ร่วมบนทางเท้า
24	สะแกงาม	ถนนบางขุนเทียนชายทะเล	ถนนพระรามที่ 2	3.00	ร่วมบนทางเท้า
25	สาทรเหนือ - ใต้	แยกวิฑู	แยกนราภิวัตนาสาทรนครินทร์	2.80	บนผิวจราจร
26	อรุณอมรินทร์ตัดใหม่	บริเวณใต้สะพานพระราม 8	บริเวณใต้สะพานพระราม 8	1.66	ร่วมบนทางเท้า
27	ทางเดินเลียบริมคลองโผลงโผลง	สวนลุมพินี	ซอยสุขุมวิท 10	1.30	ทางจักรยานเฉพาะ
28	ประชาชน	ซอยประชาชนี่น 34	คลองบางเขน	1.30	ร่วมบนทางเท้า
29	พุทธมณฑล สาย 3	ถนนบรมราชชนนี	หมู่บ้านเทพนคร	1.00	ทางจักรยานเฉพาะ
30	ดวงพิทักษ์	ถนนสุขุมวิท	คลองโผลงโผลง	1.00	ทางจักรยานเฉพาะ
31	โครงการปรับปรุงสะพานเลียบริมคลอง ค.ส.ล. ถนนพระยามนธาตุราชศรีพิจิตร	ถนนพระยามนธาตุราชศรีพิจิตร	จุดสิ้นสุดโครงการ	0.50	บนโหล่ทาง

แหล่งข้อมูล : สำนักงานวิศวกรรมจราจร สำนักการจราจรและขนส่ง

จำนวนสัญญาไฟฟราจรในเขตกรุงเทพมหานคร ปี 2556
จำแนกตามประเภทสัญญาไฟฟราจรและจัดเรียงตามชื่อเขต

ลำดับ ที่	รายชื่อเขต	ประเภทสัญญาไฟฟราจร							รวม
		ทางแยก (ทางแยก)	คนข้ามถนน ชนิดกดปุ่ม (จุด)	ไฟกระพริบ ทางข้าม (จุด)	ไฟกระพริบ หัวเกาะ (จุด)	ไฟสลั บทิศทาง (จุด)	ไฟกะพริบ จุดอันตราย (จุด)	ไฟสลั บทิศทาง ช่องเดินรถ ประจำทาง (จุด)	
1	คลองเตย	13	2	21	1	-	4	-	41
2	คลองสาน	6	5	36	-	-	4	-	51
3	คลองสามวา	7	-	9	-	-	29	-	45
4	คันนายาว	8	2	-	-	4	16	-	30
5	จตุจักร	11	1	33	4	15	27	2	93
6	จอมทอง	4	9	35	-	-	14	-	62
7	ดอนเมือง	12	6	31	-	-	34	-	83
8	ดินแดง	4	2	46	-	4	9	-	65
9	ดุสิต	37	17	89	2	-	1	-	146
10	ตลิ่งชัน	4	1	31	-	-	31	-	67
11	ทวีวัฒนา	10	-	7	-	-	6	-	23
12	ทุ่งครุ	3	14	13	-	-	18	-	48
13	ธนบุรี	11	6	29	-	-	8	-	54
14	บางกอกน้อย	7	5	26	-	2	12	-	52
15	บางกอกใหญ่	4	4	19	2	8	4	-	41
16	บางกะปิ	20	2	21	4	22	29	1	99
17	บางขุนเทียน	1	3	19	-	-	20	-	43
18	บางเขน	8	3	19	-	-	31	-	61
19	บางคอแหลม	3	6	23	1	-	3	-	36
20	บางแค	9	1	19	-	-	12	-	41
21	บางซื่อ	18	5	32	3	15	13	-	86
22	บางนา	9	1	13	-	-	12	-	35
23	บางบอน	3	7	27	-	-	8	-	45
24	บางพลัด	5	-	6	1	19	7	-	38
25	บางรัก	17	8	40	-	-	2	-	67
26	บึงกุ่ม	5	8	2	-	-	28	-	43
27	ปทุมวัน	27	3	42	1	-	-	-	73
28	ประเวศ	10	6	51	-	-	32	-	99
29	ป้อมปราบศัตรูพ่าย	13	1	39	-	-	4	-	57
30	พญาไท	9	1	35	-	4	10	-	59

จำนวนสัญญาไฟฟ้จรรในเขตกรุงเทพมหานคร ปี 2556
จำแนกตามประเภทสัญญาไฟฟ้จรรและจัดเรียงตามชื่อเขต (ต่อ)

ลำดับ ที่	รายชื่อเขต	ประเภทสัญญาไฟฟ้จรร							รวม
		ทางแยก (ทางแยก)	คนข้ามถนน ชนิดกดปุ่ม (จุด)	ไฟกระพริบ ทางข้าม (จุด)	ไฟกระพริบ หัวเกาะ (จุด)	ไฟสล้บ ทิศทาง (จุด)	ไฟกะพริบ จุดอันตราย (จุด)	ไฟสล้บทิศทาง ช่องเดินรถ ประจำทาง (จุด)	
31	พระโขนง	3	2	3	-	-	17	-	25
32	พระนคร	29	10	68	-	3	14	-	124
33	ภาษีเจริญ	2	-	29	-	-	16	-	47
34	มีนบุรี	7	-	24	-	-	2	-	33
35	ยานนาวา	11	7	27	-	-	-	-	45
36	ราชเทวี	17	2	33	11	6	6	-	75
37	ราษฎร์บูรณะ	7	1	16	-	-	8	-	32
38	ลาดกระบัง	14	7	27	-	-	28	-	76
39	ลาดพร้าว	9	17	6	-	-	31	-	63
40	วังทองหลาง	10	6	15	-	-	20	11	62
41	วัฒนา	10	6	48	-	4	3	-	71
42	สะพานสูง	4	-	11	-	-	11	-	26
43	สาทร	14	2	4	-	4	4	-	28
44	สายไหม	4	12	17	-	-	29	-	62
45	สัมพันธวงศ์	8	5	17	-	-	-	-	30
46	สวนหลวง	9	2	21	1	2	4	-	39
47	หนองจอก	1	-	60	-	3	1	-	65
48	หนองแขม	7	5	15	-	-	10	-	37
49	หลักสี่	7	-	12	-	-	8	-	27
50	ห้วยขวาง	19	3	19	1	10	13	2	67
	รวม	490	216	1,285	32	125	653	16	2,817

แหล่งข้อมูล : สำนักงานวิศวกรรมจรรจร สำนักการจรรจรและขนส่ง
: กองพัฒนาระบบจรรจร สำนักการจรรจรและขนส่ง

**จำนวนอุปกรณ์ความปลอดภัยประเภท รั้วเหล็ก การ์ดเรล และการ์ดเคเบิล
ในเขตกรุงเทพมหานคร ปี 2556 จัดเรียงตามชื่อเขต**

ลำดับที่	เขต	ถนน	รั้วเหล็ก		การ์ดเรล		การ์ดเคเบิล	
			จำนวน (แผง)	ความยาว (เมตร)	จำนวน (แผง)	ความยาว (เมตร)	จำนวน (จุด)	ความยาว (เมตร)
1	คลองเตย	พระรามที่ 3	57	171.00	275	1,100.00	-	-
		พระรามที่ 4	160	480.00	103	412.00	-	-
		รัชดาภิเษก	61	183.00	466	1,864.00	1	200.00
		อาจณรงค์	112	336.00	262	1,048.00	-	-
		สุนทรโกษา	149	447.00	-	-	-	-
2	คลองสาน	เจริญนคร	-	-	3	12.00	-	-
		เจริญรัถ	93	279.00	-	-	-	-
		กรุงธนบุรี	-	-	-	-	1	2,620.00
		ลาดหญ้า	-	-	-	-	1	1,278.00
3	คลองสามวา	คูบอน	-	-	14	56.00	-	-
		นิมิตใหม่	-	-	286	1,144.00	-	-
		แบนชะโด	-	-	50	200.00	-	-
		ประชาร่วมใจ	-	-	18	72.00	-	-
		ประชาอุทิศ	-	-	14	56.00	-	-
		พระยาสุเรนทร์	-	-	30	120.00	-	-
		รัตนโกสินทร์สมโภชน	-	-	47	188.00	-	-
		เลียบคลองสอง	-	-	39	156.00	-	-
		วัดสุขใจ	-	-	117	468.00	-	-
		สุเหร่าคลองหนึ่ง	-	-	155	620.00	-	-
		หทัยมิตร	-	-	38	152.00	-	-
		หทัยราษฎร์	-	-	32	128.00	-	-
		4	คันนายาว	คูบอน	-	-	36	144.00
มิตรทหาร	-			-	17	68.00	-	-
สวนสยาม	-			-	140	560.00	-	-
เสรีไทย	-			-	53	212.00	-	-
นวมินทร์	193			579.00	-	-	-	-
รัชดาภิเษก	71			213.00	1,010	4,040.00	-	-
5	จตุจักร	วิภาวดีรังสิต	-	-	523	2,092.00	-	-
		เสนา 1	-	-	10	40.00	-	-
		พหลโยธิน	619	1,857.00	-	-	-	-
		ลาดพร้าว	183	549.00	-	-	-	-
		กำแพงเพชร 2	253	759.00	-	-	-	-
		ประชาชื่น	-	-	-	-	2	3,459.00
		พระรามที่ 2	-	-	184	736.00	-	-
6	จอมทอง	พุทธบูชา	-	-	44	176.00	-	-
		พหลโยธิน	-	-	65	260.00	-	-
7	ดอนเมือง	วิภาวดีรังสิต	-	-	234	936.00	-	-
		ดินแดง	-	-	105	420.00	-	-
8	ดินแดง	วิภาวดีรังสิต	-	-	210	840.00	-	-
		ประชาสงเคราะห์	122	366.00	-	-	-	-
		รัชดาภิเษก	325	975.00	-	-	-	-
		นครสวรรค์	-	-	1	5.00	-	-
9	ดุสิต	พิษณุโลก	283	849.00	-	-	-	-

**จำนวนอุปกรณ์ความปลอดภัยประเภท รั้วเหล็ก การ์ดเรล และการ์ดเคเบิล
ในเขตกรุงเทพมหานคร ปี 2556 จัดเรียงตามชื่อเขต (ต่อ)**

ลำดับที่	เขต	ถนน	รั้วเหล็ก		การ์ดเรล		การ์ดเคเบิล	
			จำนวน (แผง)	ความยาว (เมตร)	จำนวน (แผง)	ความยาว (เมตร)	จำนวน (จุด)	ความยาว (เมตร)
10	ดุสิต (ต่อ)	ราชวิถี	103	309.00	-	-	-	-
		สามเสน	378	1,134.00	-	-	-	-
		หลานหลวง	79	237.00	-	-	-	-
	ตลิ่งชัน	แก้วเงินทอง	-	-	25	100.00	-	-
		ทุ่งมังกร	-	-	13	52.00	-	-
		บางเขื่อนกั้น	-	-	39	156.00	-	-
		บางพรหม	-	-	11	44.00	-	-
		บางระมาด	-	-	91	364.00	-	-
		สวนผัก	-	-	124	496.00	-	-
		ปากน้ำ	-	-	40	160.00	-	-
11	ทวีวัฒนา	ชัยพฤกษ์	16	48.00	-	-	-	-
		ศาลาธรรมสพน์	-	-	220	880.00	-	-
12	ทุ่งครุ	เลียบคลองทวีวัฒนา	-	-	-	-	1	3,481.00
		ประชาอุทิศ	-	-	33	132.00	-	-
13	ธนบุรี	พุทธบูชา	-	-	86	344.00	-	-
		ประชาอุทิศ	32	96.00	-	-	-	-
		กรุงธนบุรี	-	-	82	328.00	-	-
		เจริญนคร	82	246.00	29	116.00	-	-
		สมเด็จพระเจ้าตากสิน	312	936.00	20	80.00	-	-
		มไหสวรรย์	-	-	20	80.00	-	-
		รัชดาภิเษก	253	759.00	-	-	-	-
		อินทรีพิทักษ์	181	543.00	-	-	-	-
14	บางกอกน้อย	อิสรภาพ	48	144.00	-	-	-	-
		สาทร-ราชพฤกษ์	-	-	-	-	1	1,520.00
		จรัญสนิทวงศ์	362	1,086.00	99	396.00	-	-
		อรุณอมรินทร์	-	-	120	480.00	-	-
15	บางกอกใหญ่	พรานนก	45	135.00	-	-	-	-
		อิสรภาพ	119	357.00	-	-	-	-
		จรัญสนิทวงศ์	54	162.00	74	296.00	-	-
		เพชรเกษม	-	-	42	168.00	-	-
		รัชดาภิเษก	-	-	206	824.00	-	-
16	บางกะปิ	อรุณอมรินทร์	-	-	4	16.00	-	-
		อิสรภาพ	80	240.00	-	-	-	-
		จตุโชติ	-	-	25	100.00	-	-
		นวมินทร์	64	192.00	77	308.00	-	-
		รามคำแหง	1,354	4,062.00	76	304.00	-	-
		ริมสวัสดิ์	-	-	88	352.00	-	-
		ถนนตัดใหม่ระหว่าง ถ.รามคำแหง26 กับถนนศรีนครินทร์	-	-	300	1,200.00	-	-
		ประชาอุทิศ	59	177.00	-	-	-	-
17	บางขุนเทียน	ลาดพร้าว	70	210.00	-	-	-	-
		พระรามที่ 2	-	-	48	192.00	-	-
		พิทยาลงกรณ์	-	-	106	424.00	-	-

**จำนวนอุปกรณ์ความปลอดภัยประเภท รั้วเหล็ก การ์ดเรล และการ์ดเคเบิล
ในเขตกรุงเทพมหานคร ปี 2556 จัดเรียงตามชื่อเขต (ต่อ)**

ลำดับที่	เขต	ถนน	รั้วเหล็ก		การ์ดเรล		การ์ดเคเบิล	
			จำนวน (แผง)	ความยาว (เมตร)	จำนวน (แผง)	ความยาว (เมตร)	จำนวน (จุด)	ความยาว (เมตร)
18	บางขุนเทียน (ต่อ) บางเขน	สะแกงาม	-	-	62	248.00	-	-
		บางขุนเทียนชายทะเล	-	-	-	-	1	104.00
		พหลโยธิน	227	681.00	110	440.00	-	-
		วัชรพล	-	-	59	236.00	-	-
		สยามธรณี	-	-	24	96.00	-	-
19	บางคอแหลม	ออเงิน	-	-	19	76.00	-	-
		พระรามที่ 3	-	-	13	52.00	-	-
20	บางแค	เจริญกรุง	-	-	-	-	1	79.00
		นครปฐม	-	-	21	84.00	-	-
21	บางซื่อ	บางแวก	-	-	97	388.00	-	-
		เพชรเกษม	333	999.00	2	8.00	-	-
		ประชากรราษฎร์	206	618.00	58	232.00	-	-
		ประชากรราษฎร์สาย 1	110	330.00	16	64.00	-	-
		ประชากรราษฎร์สาย 2	20	60.00	-	-	-	-
		เดชะวณิช	148	444.00	-	-	-	-
		ประชาชื่น	37	111.00	-	-	-	-
22	บางนา	พิบูลสงคราม	-	-	-	-	1	462.00
		-	-	-	-	-	-	
23	บางบอน	-	-	-	-	-	-	
		บางบอน 2	-	-	37	148.00	-	-
		สุขาภิบาล 1	-	-	19	76.00	-	-
		บางขุนเทียน	36	108.00	-	-	-	-
		พระรามที่ 2	16	48.00	-	-	-	-
24	บางพลัด	เอกชัย	-	-	-	-	1	136.60
		เจริญสุขุมวิท	261	783.00	340	1,360.00	-	-
25	บางรัก	ประมวล	-	-	4	16.00	-	-
		พระรามที่ 4	178	534.00	204	816.00	-	-
		เจริญกรุง	188	564.00	-	-	-	-
26	บึงกุ่ม	นวมินทร์	-	-	132	528.00	-	-
		นวลจันทร์	-	-	128	512.00	-	-
		สุคนธ์สวัสดิ์	-	-	54	216.00	-	-
		เสรีไทย	-	-	159	636.00	-	-
27	ปทุมวัน	พระรามที่ 6	10	30.00	-	-	-	-
		วิฑู	123	369.00	-	-	-	-
		พญาไท	455	1,365.00	-	-	-	-
28	ประเวศ	เฉลิมพระเกียรติ ร.9	-	-	173	692.00	-	-
		พัฒนาการ	-	-	65	260.00	-	-
		ศรีนครินทร์	-	-	200	800.00	-	-
		อ่อนนุช	-	-	6	24.00	-	-
29	ป้อมปราบศัตรูพ่าย	-	-	-	-	-	-	
		พญาไท	-	-	-	-	-	-
		กำแพงเพชร	-	-	47	188.00	-	-
		พระรามที่ 6	-	-	44	176.00	-	-
		วิภาวดีรังสิต	-	-	88	352.00	-	-
30	พญาไท	ประดิพัทธ์	79	237.00	-	-	-	-
		-	-	-	-	-	-	

**จำนวนอุปกรณ์ความปลอดภัยประเภท รั้วเหล็ก การ์ดเรล และการ์ดเคเบิล
ในเขตกรุงเทพมหานคร ปี 2556 จัดเรียงตามชื่อเขต (ต่อ)**

ลำดับที่	เขต	ถนน	รั้วเหล็ก		การ์ดเรล		การ์ดเคเบิล	
			จำนวน (แผง)	ความยาว (เมตร)	จำนวน (แผง)	ความยาว (เมตร)	จำนวน (จุด)	ความยาว (เมตร)
31	พญาไท (ต่อ)	สาธิตรั้ววิภาค	15	45.00	-	-	-	-
		สุทธิสารวินิจฉัย	55	165.00	-	-	-	-
		พหลโยธิน	-	-	-	-	1	91.00
32	พระโขนง	-	-	-	-	-	-	
32	พระนคร	จักรเพชร	103	309.00	25	100.00	-	-
		พระพิทักษ์	4	12.00	-	-	-	-
		วิสุทธิกษัตริย์	40	120.00	-	-	-	-
33	ภาษีเจริญ	บางแวก	-	-	22	88.00	-	-
		เพชรเกษม	176	528.00	92	368.00	-	-
		พุทธมณฑลสาย 1	-	-	-	-	1	314.00
34	มีนบุรี	นิมิตใหม่	-	-	21	84.00	-	-
		บึงขวาง	-	-	172	688.00	-	-
		ประชาร่วมใจ	-	-	48	192.00	-	-
		ราษฎร์อุทิศ	-	-	270	1,080.00	-	-
		ร่มเกล้า	-	-	33	132.00	-	-
35	ยานนาวา	พระรามที่ 3	-	-	827	3,308.00	-	-
		รัชดาภิเษก	-	-	73	292.00	-	-
		สาทร	-	-	1	4.00	-	-
		สาธุประดิษฐ์	-	-	220	880.00	-	-
36	ราชเทวี	พระรามที่ 6	55	165.00	-	-	-	-
		เพชรบุรี	200	600.00	-	-	-	-
		ราชปรารภ	79	237.00	-	-	-	-
		ราชวิถี	149	447.00	-	-	-	-
		พญาไท	12	36.00	-	-	-	-
37	ราษฎร์บูรณะ	ราษฎร์บูรณะ	116	348.00	301	1,204.00	-	-
		ราษฎร์พัฒนา	15	45.00	15	60.00	-	-
		สุขสวัสดิ์	68	204.00	134	536.00	-	-
		ประชาอุทิศ	17	51.00	-	-	-	-
38	ลาดกระบัง	คู้มเกล้า	-	-	224	896.00	-	-
		ฉลองกรุง	-	-	92	368.00	-	-
		ลาดกระบัง	-	-	191	764.00	-	-
		หลวงแพ่ง	-	-	233	932.00	-	-
39	ลาดพร้าว	รามอินทรา 14	-	-	44	176.00	-	-
		ลาดปลาเค้า	-	-	21	84.00	-	-
40	วังทองหลาง	ลาดพร้าว	355	1,065.00	-	-	-	
41	วัฒนา	-	-	-	-	-	-	
42	สวนหลวง	พัฒนาการ	-	-	99	396.00	-	-
		ศรีนครินทร์	-	-	21	84.00	-	-
		สุขุมวิท 71	-	-	50	200.00	-	-
		อ่อนนุช	-	-	4	16.00	-	-
		สวนหลวง	20	60.00	-	-	-	-
43	สะพานสูง	เพชรบุรี	11	33.00	-	-	-	-
		รามคำแหง	94	282.00	12	48.00	-	-

**จำนวนอุปกรณ์ความปลอดภัยประเภท รั้วเหล็ก การ์ดเรล และการ์ดเคเบิล
ในเขตกรุงเทพมหานคร ปี 2556 จัดเรียงตามชื่อเขต (ต่อ)**

ลำดับที่	เขต	ถนน	รั้วเหล็ก		การ์ดเรล		การ์ดเคเบิล		
			จำนวน (แผง)	ความยาว (เมตร)	จำนวน (แผง)	ความยาว (เมตร)	จำนวน (จุด)	ความยาว (เมตร)	
44	สัมพันธวงศ์	เจริญกรุง	292	876.00	-	-	-	-	
45		สาทร	-	-	13	52.00	-	-	
		สาทร	29	87.00	3	12.00	-	-	
		พระรามที่ 4	186	558.00	-	-	-	-	
46	สายไหม	เพิ่มสิน	-	-	118	472.00	-	-	
		ออเงิน	-	-	24	96.00	-	-	
47	หนองแขม	-	-	-	-	-	-		
48	หนองจอก	คลองแก้ว	-	-	23	92.00	-	-	
		คลองสิบ-คลองสิบสี่	-	-	107	428.00	-	-	
		คลองสิบเอ็ด	-	-	55	220.00	-	-	
		คู-คลองสิบ	-	-	17	68.00	-	-	
		ประชาสำราญ	-	-	108	432.00	-	-	
		มิตรไมตรี	-	-	49	196.00	-	-	
		ไมตรีจิต	-	-	97	388.00	-	-	
		ร่วมพัฒนา	-	-	17	68.00	-	-	
		เลียบคลองสิบสาม	-	-	315	1,260.00	-	-	
		เลียบวารี	-	-	38	152.00	-	-	
		สังฆสันติสุข	-	-	155	620.00	-	-	
		เพชรเกษม	135	405.00	-	-	-	-	
49		หลักสี่	วิภาวดีรังสิต	-	-	256	1,024.00	-	-
			กำแพงเพชร 6	-	-	-	-	1	424.70
50	ห้วยขวาง	พระราม 9	-	-	102	408.00	-	-	
		ลาดพร้าว	-	-	32	128.00	-	-	
		ประชาราษฎร์บำเพ็ญ	151	453.00	-	-	-	-	
		เพชรบุรี	268	804.00	-	-	-	-	
		รัชดาภิเษก	322	966.00	-	-	-	-	
รวม			11,766	35,298.00	13,640	54,537.00	14	14,169.30	

แหล่งข้อมูล : สำนักงานวิศวกรรมจราจร สำนักงานการจราจรและขนส่ง

จำนวนกล้องโทรทัศน์วงจรปิด (CCTV) ในเขตกรุงเทพมหานคร ปี 2556
จัดเรียงตามพื้นที่เขต

หน่วย : กล้อง

ลำดับ ที่	เขต	บริเวณที่ตั้ง												รวม	
		บริเวณ ทางแยก สัญญาณไฟ	สะพานลอย คนเดินข้าม	ปากซอย/ ซอย อันตราย	บริเวณ ชุมชน/ แฟลต/ การเคหะ	ตลาด/ ย่านการค้า	สถานศึกษา	โดยสาร โดยสาร ประจำทาง	สถานีขนส่ง/ รถไฟ/ท่า ท่าเรือ	ได้สะพาน/ ใต้ทาง ต่างระดับ/ อุโมงค์ ทางลอด	สวน สาธารณะ/ ลานจอดรถ รถยนต์	สถานที่ ราชการ/ รัฐวิสาหกิจ/ โรงพยาบาล	บริเวณสถานที่ สำคัญ/ถนน สายสำคัญ		อื่นๆ
1	คลองเตย	55	18	115	322	8	76	4	6	-	75	42	-	-	721
2	คลองสาน	47	14	369	384	40	62	-	25	24	-	42	-	-	1,007
3	คลองสามวา	31	-	114	252	44	166	-	-	10	-	56	8	681	
4	คันนายาว	14	2	142	344	18	42	45	-	-	-	28	-	635	
5	จตุจักร	55	26	234	292	12	122	2	12	-	244	40	48	1,087	
6	จอมทอง	10	18	194	500	70	122	-	-	-	-	39	-	953	
7	ดอนเมือง	22	10	154	736	16	102	-	-	-	42	22	-	1,104	
8	ดินแดง	24	6	38	50	4	76	-	-	-	50	186	-	434	
9	ดุสิต	255	22	524	240	16	202	-	12	-	19	234	72	1,608	
10	ตลิ่งชัน	16	8	285	435	-	146	-	8	16	-	50	-	964	
11	ทวีวัฒนา	51	12	158	444	-	64	-	-	-	76	89	-	894	
12	ทุ่งครุ	-	10	240	214	6	90	-	-	-	74	40	-	674	
13	ธนบุรี	67	2	300	360	24	192	-	19	35	-	150	4	1,153	
14	บางเขน	46	2	643	531	26	83	-	-	4	30	20	-	1,385	
15	บางแค	33	8	309	438	3	122	2	-	2	-	62	-	979	
16	บางกอกใหญ่	8	18	174	316	24	77	-	-	-	-	22	-	639	
17	บางกอกน้อย	27	8	163	456	4	167	-	2	4	-	45	-	876	
18	บางกะปิ	26	16	268	360	48	142	-	8	-	-	46	-	914	
19	บางขุนเทียน	13	35	172	381	12	155	4	-	7	30	60	-	869	
20	บางคอแหลม	3	8	164	204	4	48	-	-	-	30	58	4	523	
21	บางซื่อ	19	38	131	318	6	102	-	-	-	-	32	-	646	
22	บางนา	25	18	64	298	45	104	-	-	-	-	26	-	580	
23	บางบอน	14	10	296	132	-	82	-	-	-	-	48	-	582	
24	บางพลัด	50	36	244	360	4	109	-	-	-	30	22	-	855	
25	บางรัก	105	4	232	160	-	66	-	-	4	-	22	-	593	
26	บางกุ่ม	22	16	260	72	20	129	28	-	-	124	22	12	705	

จำนวนกล้องโทรทัศน์วงจรปิด (CCTV) ในเขตกรุงเทพมหานคร ปี 2556 (ต่อ)
จัดเรียงตามพื้นที่เขต

หน่วย : กล้อง

ลำดับ ที่	เขต	บริเวณที่ตั้ง													รวม
		บริเวณ ทางแยก สัญญาณไฟ	สะพานลอย คนเดินข้าม	ปากซอย/ ซอย อันตราย	บริเวณ ชุมชน/ แฟลต/ การเคหะ	ตลาด/ ย่านการค้า	สถานศึกษา	โดยสาร โดยสาร ประจำทาง	สถานีขนส่ง/ รถไฟฟ้า/ ท่าเรือ	ได้สะพาน/ ใต้ทาง ต่างระดับ/ อุโมงค์ ทางลอด	สวน สาธารณะ/ ลานจอดรถ รถยนต์	สถานที่ ราชการ/ รัฐวิสาหกิจ/ โรงพยาบาล	บริเวณสถานที่ สำคัญ/ถนน สายสำคัญ	อื่นๆ	
27	ปทุมวัน	174	8	208	138	66	110	28	2	8	130	98	88	14	1,072
28	ประเวศ	23	16	142	504	-	145	-	-	-	118	34	-	-	982
29	ป้อมปราบฯ	92	14	136	171	20	-	-	4	12	64	26	44	8	591
30	พญาไท	69	12	371	220	16	11	20	20	-	-	54	-	-	793
31	พระโขนง	9	4	98	308	-	52	-	-	-	-	32	-	-	503
32	พระนคร	219	4	256	220	20	143	-	8	12	92	96	346	18	1,434
33	ภาษีเจริญ	6	16	269	300	-	165	2	-	-	-	54	-	-	812
34	มีนบุรี	20	20	200	489	-	161	-	-	-	50	40	-	-	980
35	ยานนาวา	4	2	82	178	32	78	4	4	20	-	32	-	-	436
36	ราชเทวี	147	26	64	168	-	83	8	16	8	26	104	80	12	742
37	ราษฎร์บูรณะ	15	6	232	258	8	66	-	-	-	9	32	-	-	626
38	ลาดกระบัง	20	22	100	484	13	191	-	-	10	63	82	-	-	985
39	ลาดพร้าว	13	4	174	274	48	77	-	-	-	-	42	-	-	632
40	วังทองหลาง	24	16	86	177	26	52	-	-	16	-	12	-	-	409
41	วัฒนา	2	-	90	146	-	91	8	4	-	-	34	-	-	375
42	สวนหลวง	37	8	183	388	-	80	-	-	-	-	44	-	-	740
43	สะพานสูง	5	10	126	258	4	57	4	-	-	-	44	-	-	508
44	สัมพันธวงศ์	15	4	20	162	6	42	2	-	-	-	22	16	-	289
45	สาทร	52	16	322	220	-	99	32	2	-	30	22	-	2	797
46	สายไหม	10	6	132	608	-	104	-	-	4	-	34	-	-	898
47	หนองแขม	7	14	169	359	8	98	4	-	-	-	54	-	-	713
48	หนองจอก	30	2	81	828	6	286	-	-	-	30	136	-	-	1,399
49	หลักสี่	18	26	136	590	22	62	4	-	-	-	50	-	-	908
50	ห้วยขวาง	26	12	204	213	12	48	-	6	-	25	52	-	-	598
รวม		2,075	633	9,868	16,260	761	5,149	201	158	196	1,461	2,733	646	142	40,283

แหล่งข้อมูล : กองพัฒนาการจราจร สำนักงานการจราจรและขนส่ง

จำนวนศาลาที่พักผู้โดยสารประจำทางในเขตกรุงเทพมหานคร ปี 2556
จัดเรียงตามชื่อเขต

ลำดับ	เขต	รายชื่อถนน	จำนวน
1	คลองเตย	สุนทรโกษา รัชดาภิเษก พระราม 4 สุขุมวิท เกษมราชนนบุรี อาจณรงค์ ลาดหญ้า พญาไม้ กรุงธนบุรี สมเด็จพระเจ้าพระยา เจริญนคร	7 8 14 19 2 1 4 1 11 8 10
2	คลองสาน	พระยาสุเรนทร์ นิมิตใหม่ ประชาร่วมใจ นวมินทร์ พหลโยธิน	1 32 1 51
3	คลองสามวา	รัชดาภิเษก กำแพงเพชร ลาดพร้าว กำแพงเพชร 1 กำแพงเพชร 2	53 17 1 9 4 6
4	คันนายาว	-	-
5	จตุจักร	วิภาวดี สรองประชา ดินแดง ประชาสงเคราะห์ รัชดาภิเษก พระราม 5 เดชะวณิช ทหาร อุทองใน	5 3 2 16 9 16 5 7 2
6	จอมทอง		
7	ดอนเมือง		
8	ดินแดง		
9	ดุสิต		

ลำดับ	เขต	รายชื่อถนน	จำนวน
	ดุสิต (ต่อ)	ประดิพัทธ์ นครสวรรค์ ราชสิมา พิษณุโลก สุโขทัย สามเสน ศรีอยุธยา ราชวิถี นครไชยศรี พิชัย สวรรคโลก อำนาจสงคราม กรุงเทพฯ สุทลวง หลานหลวง ซีกพระ พุดมณฑล สาย 1 บางพรม แก้ว-เงินทอง พุดมณฑล สาย 2 พุดมณฑล ธรรมสพน์ พุดมณฑล สาย 3 เลียบคลองทวีวัฒนา พุดมณฑล ประชาอุทิศ รัชดาภิเษก-ธนบุรี เทิดไท อิสราภาพ เจริญนคร สมเด็จพระเจ้าตากสิน	2 2 11 14 10 19 5 7 5 6 8 1 1 1 2 2 4 1 1 10 3 3 2 3 6 47 7 4 3 6 5
10	ตลิ่งชัน		
11	ทวีวัฒนา		
12	ทุ่งครุ		
13	ธนบุรี		

จำนวนศาลาที่พักผู้โดยสารโดยสารประจำทางในเขตกรุงเทพมหานคร ปี 2556 (ต่อ)
จัดเรียงตามชื่อเขต

ลำดับ	เขต	รายชื่อถนน	จำนวน	ลำดับ	เขต	รายชื่อถนน	จำนวน																			
14	บางกอกน้อย	อรุณอมรินทร์	7	21	บางซื่อ	วงศ์สว่าง	4																			
		อิสราภาพ	6			ประชาชื่น	26																			
		สมเด็จพระปิ่นเกล้า	2			รัชดาภิเษก	10																			
		พวานนก	1			ประชากรานูรี	4																			
		จรัญสนิทวงศ์	9			ประชากรานูรี สาย 1	6																			
		บางกอกน้อย-ตลิ่งชัน	2			ประชากรานูรี สาย 2	2																			
		เพชรเกษม	4			กรุงเทพ-นนทบุรี	8																			
		อิสราภาพ	3			พิบูลย์สงคราม	4																			
		รัชดาภิเษก-ธนบุรี	1			เดชะวณิช	2																			
		อรุณอมรินทร์	1			ทรงรถไฟสายเก่า	1																			
15	บางกอกใหญ่	จรัญสนิทวงศ์	2	22	บางนา	สุขุมวิท	1																			
		พระราม 9	5			สุขุมวิท 103	4																			
		สุขุมวิท 2	6			บางบอน 1	17																			
		สุขุมวิท 3	34			บางบอน 5	8																			
		ศรีนครินทร์	9			จรัญสนิทวงศ์	7																			
		กรุงเทพกรีฑา	10			สิรินธร	1																			
		ประดิษฐ์มนูธรรม	5			มหาพฤฒาราม	2																			
		เสรีไทย	7			สีลม	16																			
		ลาดพร้าว	5			สี่พระยา	3																			
		ศรีบูรพา	3			นราธิวาสราชชนดิรินทร์	5																			
16	บางกะปิ	บางขุนเทียน-ชายทะเล	16	23	บางบอน	พระราม 4	14																			
		-	-			สาทร	16																			
		เจริญกรุง	6			สุรวงศ์	8																			
		พระราม 3	12			นวลจันทร์	15																			
		มีโศวรรย์	5			ประดิษฐ์มนูธรรม	5																			
		รัชดาภิเษก-ฝั่งธน	2			ศรีบูรพา	4																			
		เพชรเกษม	21			เลียบคลองลำเจียก	2																			
		พุทธมณฑล สาย 2	6			นวมินทร์	54																			
		หมู่บ้านเศรษฐิกิจ	4			เสรีไทย	47																			
		สุขุมวิท 1	2			พระราม 4	42																			
17	บางขุนเทียน	บางแวก	1	24	บางพลัด	ข้างสะพานพวงศั	2																			
		เลียบคลองทวีวัฒนา	2			ราชดำริ	11																			
		18	บางเขน			บางคอแหลม	เจริญกรุง	25	บางรัก	มหาพฤฒาราม	2															
												19	บางคอแหลม	เจริญกรุง	25	บางรัก	มหาพฤฒาราม	2								
																			20	บางแค	พุทธมณฑล สาย 2	หมู่บ้านเศรษฐิกิจ	สุขุมวิท 1	บางแวก	เลียบคลองทวีวัฒนา	2

จำนวนศาลาที่พักผู้โดยสารโดยสารประจำทางในเขตกรุงเทพมหานคร ปี 2556 (ต่อ)
จัดเรียงตามชื่อเขต

ลำดับ	เขต	รายชื่อถนน	จำนวน	ลำดับ	เขต	รายชื่อถนน	จำนวน
28	ปทุมวัน (ต่อ)	เพลินจิต	6	32	พระนคร (ต่อ)	สามเสน	1
		พระราม 1	11			อุณากรรณ	2
		วิฑู	11			ราชินี	4
		อังรีตุนังค์	8			วิสุทธิกษัตริย์	1
		พัฒนาการ	2			อัษฎางค์	3
		เฉลิมพระเกียรติ	4			เพชรเกษม	33
		ศรีนครินทร์	13			ททัยราษฎร์	2
		อ่อนนุช	13			ททัยราษฎร์อุทิศ	1
		กรุงเทพมหานครพาย	23			สุขาภิบาล 3	12
		จักรพรรดิพงษ์	8			สีหปรานุกิจ	8
29	บิ่อมปราบศัตรูพ่าย	วราชจักร	7	33	พระยาสุเรนทร์	ราชบุรีอุทิศ	1
		หลานหลวง	8			รามคำแหง	4
		หลวง	2			พระราม 3	19
		นครสวรรค์	9			พระราม 3	9
		เสือป่า	4			นางลิ้นจี่	2
		พระราม 6	13			นราธิวาสราชนครินทร์	5
		นครไชยศรี	2			สาธุประดิษฐ์	2
		ประดิพัทธ์	9			จันทร์	1
		สุทธิสารวินิจฉัย	1			นิคมมักกะสัน	3
		สุขุมวิท	7			พระราม 6	7
30	พญาไท	ราชดำเนินนอก	11	35	ยานนาวา	เพชรบุรี	16
		มหาราช	6			รัชดาภิเษก	1
		ตีทอง	3			ศรีอยุธยา	12
		ราชินี	11			พญาไท	7
		รอบสนามหลวง	4			ราชวิถี	7
		สนามไชย	7			ประชาธิปไตย	47
		สะพานพุทธ	3			ราษฎร์บูรณะ	34
		กรุงเทพมหานคร	7			ราษฎร์พัฒนา	7
		บวรในเวศน์	2			สุขสวัสดิ์	29
		ประชาธิปไตย	1			ชุมทางลำด้อยตั้ง	1
มหาไชย	2	อ่อนนุช-ลาดกระบัง	4				
31	พระโขนง	พญาไท	6	36	ราชเทวี	นิคมมักกะสัน	3
		พญาไท	11			พระราม 6	7
		พญาไท	11			เพชรบุรี	16
		พญาไท	11			รัชดาภิเษก	1
		พญาไท	11			ศรีอยุธยา	12
		พญาไท	11			พญาไท	7
		พญาไท	11			ราชวิถี	7
		พญาไท	11			ประชาธิปไตย	47
		พญาไท	11			ราษฎร์บูรณะ	34
		พญาไท	11			ราษฎร์พัฒนา	7
32	พระนคร	พญาไท	6	37	ราษฎร์บูรณะ	สุขสวัสดิ์	29
		พญาไท	11			ชุมทางลำด้อยตั้ง	1
		พญาไท	11			อ่อนนุช-ลาดกระบัง	4
		พญาไท	11				
		พญาไท	11				
		พญาไท	11				
		พญาไท	11				
		พญาไท	11				
		พญาไท	11				
		พญาไท	11				

จำนวนศาลาที่พักผู้โดยสารโดยสารประจำทางในเขตกรุงเทพมหานคร ปี 2556 (ต่อ)
จัดเรียงตามชื่อเขต

ลำดับ	เขต	รายชื่อถนน	จำนวน
38	ลาดกระบัง (ต่อ)	เจ้าคุณทหาร	1
		ฉลองกรุง	16
39	ลาดพร้าว	ประดิษฐ์สัมพันธ์	14
		ลาดกระบัง	40
40	วังทองหลาง	ลาดพร้าว	20
		เทพศิลา	6
41	วัฒนา	ประดิษฐ์สัมพันธ์	9
		สุขุมวิท	9
		สุขุมวิท 3	1
		สุขุมวิท 21	5
		สุขุมวิท 63	8
		สุขุมวิท 71	9
42	สวนหลวง	พระราม 9	6
		พัฒนาการ	23
		อ่อนนุช	2
		ศรีนครินทร์	7
		รามคำแหง	3
		สุขุมวิท 71	1
		สุขุมวิท 77	1
43	สะพานสูง	กรุงเทพกรีฑา	12
		สุขุมวิท 3	18
44	สัมพันธวงศ์	เยาวราช	4
		เจริญกรุง	30
		ราชวงศ์	5
45	สาทร	นางลิ้นจี่	13
		จันทร์	6
		นราธิวาสราชนครินทร์	23
		สาทร	7
		สวนพหลุ	4
		เจริญกรุง	3

ลำดับ	เขต	รายชื่อถนน	จำนวน
46	สายไหม	สายไหม	21
		รัตนโกสินทร์	7
		คลองถนน	1
47	หลักสี่	งามวงศ์วาน	8
48	หนองจอก	สังขสันติสุข	17
		อยู่วิทยา	7
		ร่วมพัฒนา	5
		เลียบวารี	8
		สกุลดี	2
		คลองสิบ	5
		คลองแก้ว	5
		มิตรไมตรี	9
49	ห้วยขวาง	รัชดาภิเษก	10
		เพชรบุรีตัดใหม่	2
		พระราม 9	5
50	หนองแขม	เลียบคลองทวีวัฒนา	16
		เพชรเกษม	24
		เพชรเกษม 81 (มาเจริญ)	3
		พุทธมณฑล สาย 3	2
		บางบอน 4	2
		บางบอน 5	2
รวม			2,046

แหล่งข้อมูล : กองการขนส่ง สำนักงานการจราจรและขนส่ง

จำนวนสถานบริการ ในเขตกรุงเทพมหานครและจังหวัดรอบนอก ปี 2556 จำแนกตามผู้ค้า

จังหวัด	หน่วย : สถานี															
	รวม	๒๕๖	๒๕๗	๒๕๘	๒๕๙	๒๖๐	๒๖๑	๒๖๒	๒๖๓	๒๖๔	๒๖๕	๒๖๖	๒๖๗	๒๖๘	๒๖๙	๒๗๐
กทม.	930	157	111	110	76	55	51	33	26	21	21	18	13	13	10	7
จังหวัดรอบนอก	689	81	69	61	47	38	49	41	15	8	22	2	1	1	1	1

เปรียบเทียบสัดส่วนจำนวนสถานบริการ ในเขตกรุงเทพมหานคร ประจำปี 2556

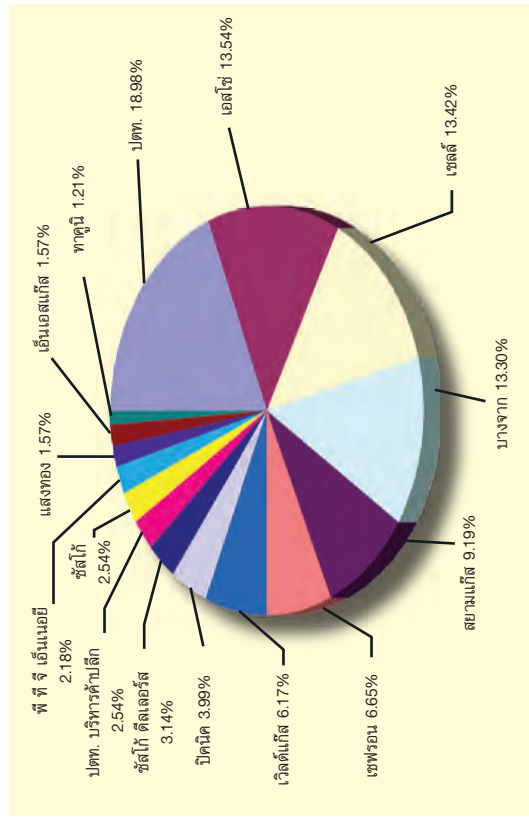

เปรียบเทียบสัดส่วนจำนวนสถานบริการ ในเขตจังหวัดรอบนอก ประจำปี 2556

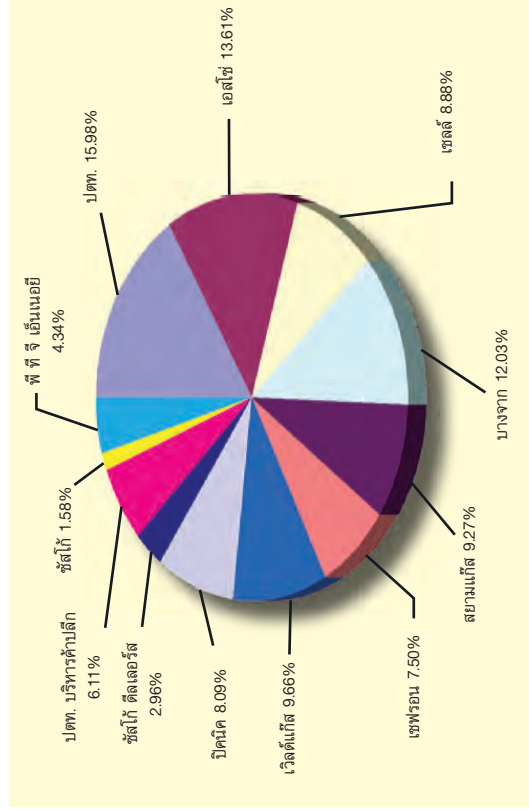

หมายเหตุ : ที่มข้อมูลจากจำนวนผู้ประกอบการสถานีบริการที่จดทะเบียน ถึงวันที่ 31 ธันวาคม 2556

จังหวัดรอบนอก หมายถึง จังหวัดนนทบุรี จังหวัดสมุทรปราการ จังหวัดปทุมธานี

แหล่งข้อมูล : สำนักบริการธุรกิจและการสำรอน้ำมันเชื้อเพลิง กรมธุรกิจพลังงาน

สถิติปริมาณการจำหน่ายเชื้อเพลิงที่สำคัญในเขตกรุงเทพมหานคร ปี 2550 - 2556 จำแนกตามชนิดของเชื้อเพลิง

หน่วย : พันลิตร

ชนิดของเชื้อเพลิง	ปี 2550	ปี 2551	ปี 2552	ปี 2553	ปี 2554	ปี 2555	ปี 2556
ดีเซลพื้นฐาน	-	142,803	221,903	193,217	216,142	273,544	101,209
ดีเซลหมุนช้า	27,646	8,670	-	-	-	-	-
ดีเซลหมุนเร็ว*	6,021,752	-	-	-	-	6,149,485	6,169,646
ดีเซลหมุนเร็ว ปี 5*	157,005	1,228,966	2,747,057	2,375,636	213,884	-	-
ดีเซลหมุนเร็ว ปี 2*	-	4,048,046	2,800,029	3,303,542	5,368,320	-	-
เบนซินออกเทน 91	1,452,701	1,044,829	860,200	926,302	967,927	1,007,299	58,370
เบนซินออกเทน 95	536,826	218,643	115,473	54,039	31,334	30,995	-
แก๊สโซฮอล์ 91	116,994	344,845	494,483	526,978	601,252	697,629	1,061,323
แก๊สโซฮอล์ 95	633,371	1,035,678	1,227,238	1,092,332	847,843	789,742	1,157,469
แก๊สโซฮอล์ อี 20	-	20,237	37,352	52,666	71,544	104,285	211,433
แก๊สโซฮอล์ อี 85	-	21	243	1,893	4,517	12,591	57,269
ก๊าซแอลพีจี (พันกิโลกรัม)**	1,116,033	1,118,026	1,426,021	1,707,965	1,427,464	583,057	691,019
น้ำมันเตา	1,369,504	1,281,772	1,062,634	920,558	539,770	438,831	484,086
โพรเพน (พันกิโลกรัม)***	-	-	-	-	472,079	293,778	302,763
บิวเทน (พันกิโลกรัม)***	-	-	-	-	5	-	9
รวม	11,431,832	10,492,536	10,992,633	11,155,128	10,762,081	10,381,236	10,294,596

เปรียบเทียบปริมาณการจำหน่ายเชื้อเพลิงที่สำคัญในเขตกรุงเทพมหานคร ปี 2550 - 2556

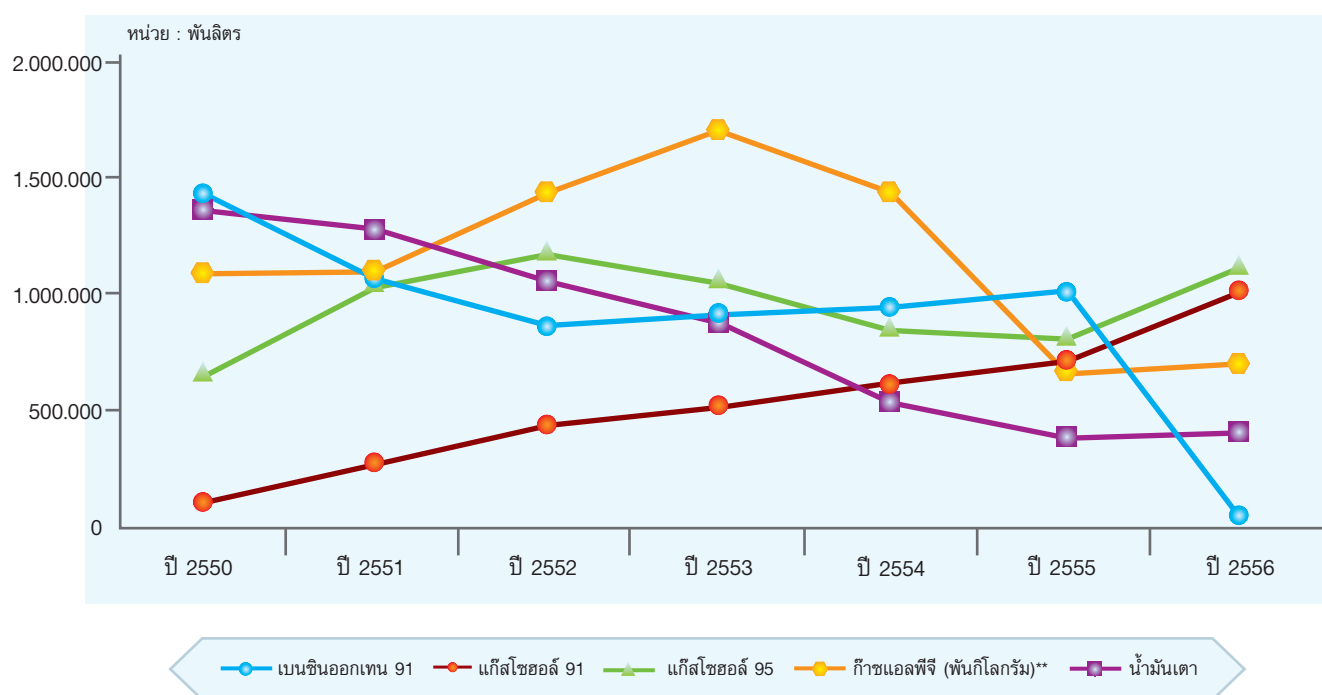

หมายเหตุ : * ในปี 2555 ดีเซลหมุนเร็ว ไม่แยกประเภทดีเซลหมุนเร็วปี 2 และดีเซลหมุนเร็วปี 5
 : ** อัตราส่วนการแปลงค่าก๊าซแอลพีจี 0.54 กก./ลิตร
 : *** โพรเพนและบิวเทนเริ่มจำหน่ายครั้งแรกในปี 2554
 แหล่งข้อมูล : สำนักบริการธุรกิจและการสำรองน้ำมันเชื้อเพลิง กรมธุรกิจพลังงาน

ปริมาณการจำหน่ายเชื้อเพลิงที่สำคัญในพื้นที่กรุงเทพมหานคร และทั่วประเทศ ปี 2556 จำแนกตามชนิดของเชื้อเพลิง

หน่วย : พันลิตร

ชนิดของเชื้อเพลิง	กรุงเทพมหานคร	ทั่วประเทศ
เบนซินออกเทน 91	58,370	142,899
น้ำมันเบนซิน	194,274	616,230
แก๊สโซฮอล์ 91	1,061,323	3,337,041
แก๊สโซฮอล์ 95	1,157,469	3,029,580
แก๊สโซฮอล์ อี 20	211,433	962,731
แก๊สโซฮอล์ อี 85	57,269	140,566
ดีเซลพื้นฐาน	101,209	487,403
ดีเซลหมุนเร็ว	6,169,646	20,404,522
น้ำมันเตา	484,086	2,154,881
ก๊าซแอลพีจี (พันกิโลกรัม)	691,019	5,584,061
โพรเพน (พันกิโลกรัม)	302,763	524,760
บิวเทน (พันกิโลกรัม)	9	2,891
รวม	10,488,870	37,387,565

ปริมาณการจำหน่ายน้ำมันเชื้อเพลิงในเขตกรุงเทพมหานคร และทั่วประเทศ ปี 2556

หน่วย : ล้านลิตร

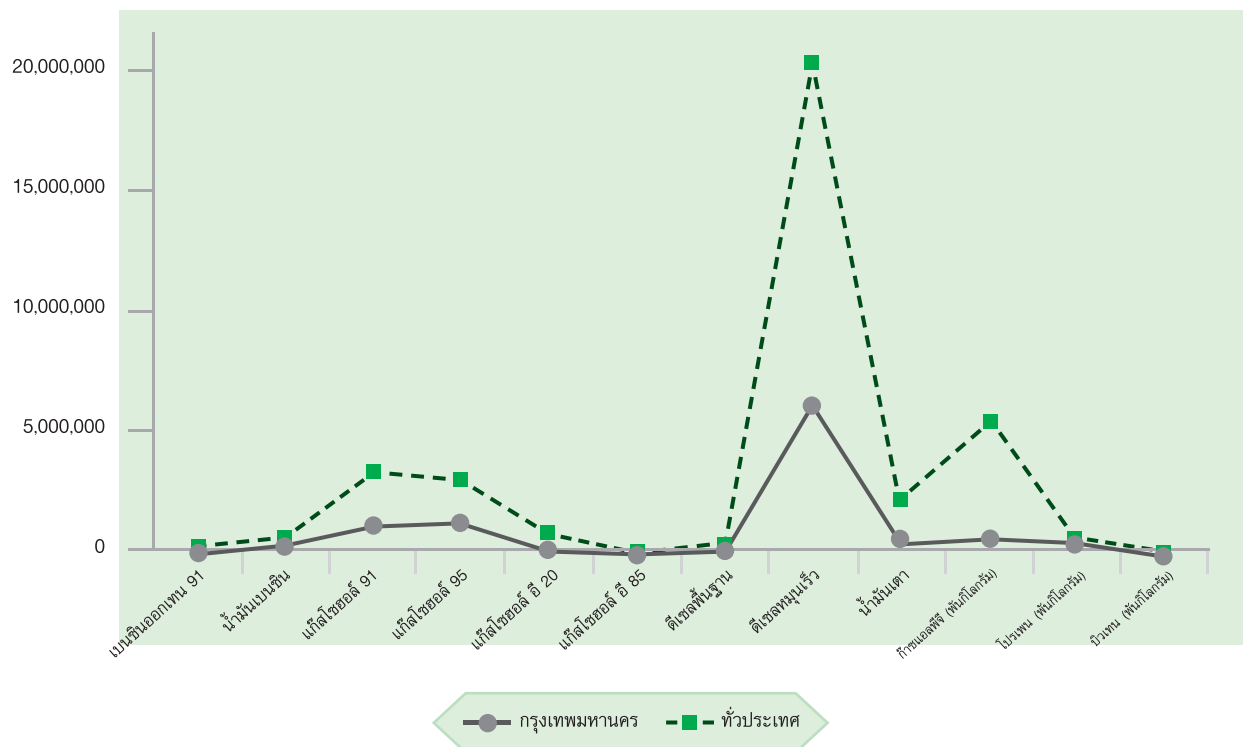

แหล่งข้อมูล : สำนักบริการธุรกิจและการสำรอน้ำมันเชื้อเพลิง กรมธุรกิจพลังงาน

สถิติปริมาณความต้องการใช้เชื้อเพลิงที่สำคัญทั่วประเทศ ปี 2550 - 2556
จำแนกตามชนิดของเชื้อเพลิง

หน่วย : ล้านลิตร

ชนิดของเชื้อเพลิง		ปี 2550	ปี 2551	ปี 2552	ปี 2553	ปี 2554	ปี 2555	ปี 2556	
น้ำมันเบนซิน	เบนซินออกเทน 91	4,467.305	3,387.934	2,877.026	2,957.565	3,077.007	3,208.042	108.768	
	น้ำมันเบนซิน	1,106.699	340.971	177.101	76.597	41.615	42.192	616.216	
	แก๊สโซฮอล์	91	244.256	923.501	1,414.530	1,551.603	1,859.837	2,120.874	3,337.027
		95	1,518.507	2,439.182	2,972.114	2,691.533	2,121.938	1,931.462	3,029.574
		อี 20	-	29.028	83.355	137.353	221.649	366.650	962.728
		อี 85	-	0.021	0.250	2.110	9.095	35.739	140.566
น้ำมันก๊าดและอากาศยาน	น้ำมันก๊าด	18.189	15.681	17.642	15.250	12.967	13.441	10.991	
	เจพี 1	4,831.854	4,537.847	4,316.560	4,608.674	4,976.163	4,992.334	5,466.360	
	เครื่องบินทหาร	101.180	98.637	115.033	103.013	100.360	99.063	96.036	
น้ำมันดีเซล	ดีเซลปาล์ม	2.658	2.357	0.706	-	-	-	-	
	หมุนเร็ว	18,046.809	13,572.281	9,980.319	11,049.017	18,070.045	20,021.900	20,404.528	
	พื้นฐาน	-	271.212	328.273	378.041	432.001	542.730	487.398	
	หมุนช้า	32.769	9.402	-	-	-	-	-	
	หมุนเร็ว บี 5	627.451	3,779.811	8,155.787	7,052.616	690.094	-	-	
	ประมงชายฝั่ง	-	7.906	0.223	0.383	-	-	-	
น้ำมันเตา	4,221.524	3,273.292	2,730.906	2,615.222	2,455.931	2,363.337	2,154.898		
รวม		35,219.201	32,689.063	33,169.825	33,238.977	34,068.702	35,737.764	36,815.090	
ก๊าซปิโตรเลียมเหลว (ล้าน กก.)	แอลพีจี	3,671.106	4,279.372	4,501.285	5,206.142	6,212.517	6,469.454	6,593.800	
	โพรเพน	9.145	5.520	5.153	6.308	541.767	726.204	727.096	
	บิวเทน	-	1.390	1.841	2.168	2.132	80.751	104.860	
ยางมะตอย(ล้าน กก.)		735.023	551.973	655.068	733.400	668.651	824.628	756.253	
ก๊าซธรรมชาติสำหรับรถยนต์(ล้าน กก.)		238.038	751.559	1,359.811	1,837.417	2,342.452	2,827.865	3,117.097	
ก๊าซธรรมชาติ(ล้านลูกบาศก์ฟุต)		1,063,932.00	1,100,729.00	1,132,439.08	1,267,228.15	1,193,108.89	1,296,247.87	1,306,003.00	

หมายเหตุ : 1. น้ำมันเบนซิน เริ่มใช้ตั้งแต่เดือนมกราคม 2556 และก่อนปี 2556 คือน้ำมันเบนซินออกเทน 95
2. ตั้งแต่เดือนพฤษภาคม 2554 น้ำมันดีเซลหมุนเร็ว หมายถึง น้ำมันดีเซลหมุนเร็วธรรมดา (บี 3-5) และยกเลิกประกาศกำหนดน้ำมันดีเซลหมุนเร็ว บี 5

แหล่งข้อมูล : สำนักบริการธุรกิจและการสำรอน้ำมันเชื้อเพลิง กรมธุรกิจพลังงาน

ข้อมูลการตรวจวัดคุณภาพอากาศบริเวณริมถนนจากจุดตรวจวัดแบบชั่วคราวในกรุงเทพมหานคร ปี 2556

จุดตรวจวัด	ช่วงเวลา	แสดงผล	สารมลพิษ		
			ฝุ่นรวม (มก./ลบ.ม.) เฉลี่ย 24 ชั่วโมง	ฝุ่นขนาดเล็ก (มคก./ลบ.ม.) เฉลี่ย 24 ชั่วโมง	สารตะกั่ว (มคก./ลบ.ม.) เฉลี่ย 24 ชั่วโมง
1. บิ่อมตำรวจแยกยมราช ก. พิษณุโลก	4 - 21 ม.ค.	ช่วงค่าที่วัดได้ n / N	0.11 - 0.22 0/16	54 - 121 1/16	0.03 - 0.05 0/8
2. บิ่อมตำรวจสามแยกปากซอยอ่อนนุช ก. สุขุมวิท	22 ม.ค. - 7 ก.พ.	ช่วงค่าที่วัดได้ n / N	0.13 - 0.27 0/17	63 - 148 3/17	0.03 - 0.07 0/8
3. บิ่อมตำรวจห้าแยก ณ ระนอง (คลองเตย) ก. อาจนรงค์	8 - 25 ก.พ.	ช่วงค่าที่วัดได้ n / N	0.15 - 0.31 0/14	29 - 151 1/17	0.02 - 0.05 0/7
4. บิ่อมตำรวจสี่แยกศรียาน ก. สามเสน	26 ก.พ. - 14 มี.ค.	ช่วงค่าที่วัดได้ n / N	0.12 - 0.33 0/9	43 - 104 0/16	0.02 - 0.03 0/4
5. บิ่อมตำรวจแยกเทียมร่วมมิตร ก. รัชดาภิเษก	15 มี.ค. - 1 เม.ย.	ช่วงค่าที่วัดได้ n / N	0.07 - 0.14 0/11	27 - 61 0/12	0.01 - 0.04 0/5
6. บิ่อมตำรวจสี่แยกบางกะปิ ก. สุขุมวิท 1	2 - 18 เม.ย.	ช่วงค่าที่วัดได้ n / N	0.11 - 0.25 0/15	48 - 119 0/16	0.01 - 0.05 0/8
7. ไปรษณีย์โทรเลขสาทรประดิษฐ์ ก. สาทรประดิษฐ์	19 เม.ย. - 6 พ.ค.	ช่วงค่าที่วัดได้ n / N	0.09 - 0.27 0/12	40 - 103 0/12	0.01 - 0.04 0/6
8. บิ่อมตำรวจประตูน้ำ ก. ราชปรารภ	7 - 22 พ.ค.	ช่วงค่าที่วัดได้ n / N	0.04 - 0.12 0/14	28 - 58 0/16	0.01 - 0.03 0/7
9. บิ่อมตำรวจแยกราชวงศ์ ก. เยาวราช	23 พ.ค. - 9 มิ.ย.	ช่วงค่าที่วัดได้ n / N	0.11 - 0.27 0/15	55 - 122 1/13	0.02 - 0.03 0/7
10. บิ่อมตำรวจหลานหลวง ก. หลานหลวง	10 - 27 มิ.ย.	ช่วงค่าที่วัดได้ n / N	0.11 - 0.21 0/17	48 - 104 0/17	0.02 - 0.08 0/8
11. บิ่อมตำรวจแมนศรี ก. บำรุงเมือง	28 มิ.ย. - 16 ก.ค.	ช่วงค่าที่วัดได้ n / N	0.10 - 0.19 0/15	42 - 79 0/15	0.02 - 0.04 0/7
12. บิ่อมตำรวจสิบสามห้างบางลำภู ก. พระสุเมรุ	17 ก.ค. - 4 ส.ค.	ช่วงค่าที่วัดได้ n / N	0.06 - 0.11 0/18	30 - 51 0/19	0.01 - 0.11 0/9
13. บิ่อมตำรวจสี่พระยา ก. สี่พระยา	5 - 19 ส.ค.	ช่วงค่าที่วัดได้ n / N	0.08 - 0.13 0/13	34 - 53 0/13	0.01 - 0.04 0/6
14. บิ่อมตำรวจวงเวียนใหญ่ ก. ประชาธิปก	20 ส.ค. - 5 ก.ย.	ช่วงค่าที่วัดได้ n / N	0.09 - 0.15 0/17	38 - 71 0/17	0.02 - 0.06 0/8
15. บิ่อมตำรวจสี่แยกวงศ์สว่าง ก. กรุงเทพฯ - นนทบุรี	6 - 24 ก.ย.	ช่วงค่าที่วัดได้ n / N	0.06 - 0.29 0/18	37 - 79 0/14	0.01 - 0.04 0/9
16. บิ่อมตำรวจสี่แยกถนนตึก ก. พระราม 3	25 ก.ย. - 10 ต.ค.	ช่วงค่าที่วัดได้ n / N	0.02 - 0.30 0/16	50 - 133 3/7	0.02 - 0.09 0/8
17. รพ.กรุงเทพคริสเตียน ก. สีลม	11 - 28 ต.ค.	ช่วงค่าที่วัดได้ n / N	0.05 - 0.18 0/17	32 - 95 0/16	0.00 - 0.08 0/9
18. บิ่อมตำรวจสี่แยกมานูญครอง ก. พระราม 1	29 ต.ค. - 15 พ.ย.	ช่วงค่าที่วัดได้ n / N	0.08 - 0.23 0/17	37 - 115 0/16	0.02 - 0.13 0/7
19. บิ่อมตำรวจแยกรามคำแหง ก. รามคำแหง	16 พ.ย. - 3 ธ.ค.	ช่วงค่าที่วัดได้ n / N	0.05 - 0.10 0/9	28 - 57 0/10	0.01 - 0.05 0/5
20. บิ่อมยามกรมพัฒนาที่ดิน ก. พหลโยธิน	4 - 19 ธ.ค.	ช่วงค่าที่วัดได้ n / N	0.12 - 0.18 0/9	47 - 124 1/10	0.03 - 0.10 0/4
21. บิ่อมตำรวจอนุสาวรีย์ชัยสมรภูมิ ก. ราชวิถี	20 ธ.ค. - 9 ม.ค.	ช่วงค่าที่วัดได้ n / N	0.15 - 0.24 0/15	61 - 143 3/21	0.04 - 0.12 0/6
มาตรฐาน			0.33	120	1.5*

หมายเหตุ : *ค่าเฉลี่ย 1 เดือน, n : จำนวนครั้งที่เกินมาตรฐาน, N : จำนวนครั้งที่ตรวจวัด
แหล่งข้อมูล : ฝ่ายข้อมูลคุณภาพอากาศ สำนักจัดการคุณภาพอากาศและเสียง

สำนักงานจราจรและขนส่ง กรุงเทพมหานคร
44 ถนนวิภาวดีรังสิต แขวงดินแดง เขตดินแดง กรุงเทพมหานคร 10400
โทรศัพท์ 0 2354 1212 โทรสาร 0 2354 1210
www.bangkok.go.th/traffic